ایرانشهر 75

ای مرد، هر که باشی و از هر کجا بیایی، زیرا که می‌دانم خواهی آمد. من کوروش پسر کمبوجیه که این امپراتوری را برای پارسی‌ها بنا کردم تو به این پاره خاک که پیکر مرا در بر گرفته‌است رشک مبر...!!!

رایگان
FREE
در جنوب کالیفرنیا

بهای تکنسخه: جنوب کالیفرنیا: رایگان - شمال کالیفرنیا و سایر ایالت‌های آمریکا: $2.00

هفته نامه خبری، فرهنگی، سیاسی ایرانشهر - سال بیست و دوم - شماره ۷۵ - آدینه ۱۴ جولای ۲۰۱۷

IRANSHAHR WEEKLY NEWSPAPER - YEAR:22 - NO:75 - JUL, 14, 2017 www.iranshahrnewsagency.com

بازسازی منشور کوروش کبیر
به تعداد محدود از روی تمبر پستی
دوران پهلوی اثر منحصر بفرد استاد خدامراد
شرکت کتاب
Los Angeles, CA
310-477-7477
کارگاه هنری بندیلاک
Agoura Hills, CA
818-532-7922

دکتر پژمان بهکار
LAW OFFICES OF PJB PEJMAN BEHKAR & ASSOCIATES
وکیل رسمی دادگاه‌های آمریکا متخصص در امور مهاجرت
Toll Free: 888.634.7776
لس آنجلس 310.657.8910
سن خوزه 408.249.9898
سان فرانسیسکو 415.663.2100
www.pjbehkar.com

برای اطمینان خاطر بازماندگان در یک برنامه‌ریزی صحیح در
آرامگاه ایدن مموریال
با آقای شان صداقتی
با سال‌ها خدمت و سابقه درخشان تماس بگیرید
(818) 326-4040

آرش زاد مانی حاتمی
مشکل کردیت دارید؟
(818) 2,000,000

با بازداشت و اخراج یک ایرانی در فرودگاه بوستون افشا شد:

صادرات نیروهای بسیجی به آمریکا زیر پوشش محقق و دانشجو

روز سه شنبه گذشته ۱۱ جولای ۲۰۱۷ یکی از مسافران هواپیمایی قطر ایر لاین به مقصد بوستون در شرق آمریکا که به همراه همسر و فرزند خردسال و با داشتن ویزای دانشجویی وارد خاک آمریکا شده بود، شک ماموران مرزبانی ایالات متحده را برانگیخته و تحقیقات درباره او نشان داد وی آنچنان که بر اساس مدارک جعلی همراه وی ادعا می‌کند یک محقق در حوزه سرطان نیست.

این ایرانی که «سید محسن دهنوی» نام دارد، از اعضای شناخته‌شده بسیج دانشجویی است و در حال حاضر، معاونت یک مرکز پژوهشی را بر عهده دارد که در حوزه امور پدافند راداری با نیروی هوا و فضای سپاه پاسداران همکاری می‌کند.

همزمان با دستگیری محسن دهنوی در بوستونُ یک شانتاژ خبری گسترده به وسیله خبرگزاری‌های داخل ایران ایران خصوصا خبرگزاری‌های وابسته به سپاه به راه افتاد و در حالی که خبرنگار خبرگزاری ایرانشهر در نیویورک برای اولین بار هویت اصلی این فرد را افشا کرد، ساعاتی بعد بی‌بی‌سی‌فارسی و رادیو فردا با مربوط دانستن این حادثه با فرمان مهاجرتی پرزیدنت ترامپ کوشیدند تا صورت مسئله را مخدوش کنند.

با این حال اخراج محسن دهنوی که به عنوان رییس بسیج دانشجویی و عضو یک مرکز پژوهش راداری وابسته به سپاه در ایران فعال بوده نشان می‌دهد، مقامات جمهوری اسلامی با اهداف و نقشه خاص این فرد و صد البته اینگونه افراد را با عناوین جعلی دانشجو، استاد دانشگاه، پژوهشگر و غیره راهی ایالات متحده می‌کنند.

این نخستین بار نیست که نزدیکان و وابستگان جمهوری اسلامی در دانشگاه‌ها و مراکز علمی آمریکا جا باز می‌کنند و می‌توان به دفعات دید که چگونه با سیاست مماشات در دولت پیشین آمریکا و با فریب‌کاری لابی ناپاک و سو استفاده از استادان صاحب نام ایرانی تبار زمینه جااندازی وابستگان حکومت و خصوصا نیروهای نفوذی در آمریکا فراهم شده است.

با این حال جمهوری اسلامی همواره آمریکا را دولت متخاصم خوانده و بسیاری از شهروندان دو تابعیتی را به دلیل ارتباط با دولت متخاصم زندانی کرده است.

در صفحات دیگر:

«مریم میرزاخانی» به سرطان مبتلا شد

طرح تحول دان تاون لس آنجلس در حال اجراست

سرویس جدید سفر از لس آنجلس به سانفرانسیسکو

نامزدی المپیک ۲۰۲۴ برای لس آنجلس قطعی شد

تلاش قانونگذاران کالیفرنیا برای کمک به قربانیان تجاوز جنسی

انفجار در نیروگاه برق نورت ریج خاموشی در ولی و لس آنجلس

گزارش «قیام ملی ۲۸ مرداد» از زبان سازمان دهندگانش

عرق کشمش: تقطیر در آمریکا
شرح در صفحه ۱۲

اخبار بیشتر را در خبرگزاری ایرانشهر دنبال کنید

AMIRCO
فقط یک نام
امیرکو
اینترنشنال
حمل کالا و وسایل شخصی و تجاری به ایران و سایر نقاط جهان تحت قوانین دولت آمریکا (OFAC)
پست اکسپرس مدارک و هدایا به تمام نقاط ایران بین 5 تا 7 روز
حمل مستقیم کانتینرهای 20 و 40 فوتی به تمام نقاط ایران بصورت هفتگی در اسرع وقت با نازلترین قیمت
AIR FREIGHT
OCEAN FREIGHT
با ۳۸ سال سابقه معتبر
Air-Freight $ SPECIAL $
$75.00 ONLY
Ocean Freight $ Special $
ANY WEIGHT!
Tell: 310-842-8000
Toll Free: 800-826-IRAN(4726)
800-U AMIRCO(826-4726)
OVERSEAS SHIPPING
$75 حمل هوایی چمدان و با جعبه تا ۵۰ پاند
$19 ارسال چمدان معمولی استاندارد با هر وزن از طریق دریا فقط

جدیدترین اثر پرویز صیاد روی صحنه نمایش: «I LOVE TV»

پرویز صیاد، بازیگر و کارگردان صاحب سبک تئاتر و سینمای ایران با جدیدترین اثر خود در یک قالب استند آپ کمدی با نام «آی لاو تی‌وی»، به صحنه اجرا بازگشته است.

تئاتر جدید آقای صیاد که در سه پرده یک ساعته و به صورت ترکیب تازه‌ای از مواجهه شخصیت پرویز صیاد با «صمدآقا» طراحی شده به بیان خاطرات پرویز صیاد از همکاری با تلویزیون ملی ایران از زمان تاسیس تا دوران طلایی این رسانه در قبل از وقوع انقلاب زمستان ۱۳۵۷ خورشیدی اختصاص دارد.

با اینکه بیان آقای صیاد، خصوصا بخش‌هایی که از زبان شخصیت صمد با مخاطب در گفتگوست شامل انتقاداتی بنیادین است اما حفظ چاشنی طنز دست کم در دو پرده نخستین، مخاطبان عام را نیز در سالن به وجد می‌آورد.

در پرده آخر این نمایش نسبتا طولانی اما تاثیرگذار، پرویز صیاد بخشی از ناگفته‌های صنعت رادیو و تلویزیون در ایران را بازگو می‌کند که بی‌تردید می‌توان گفت برای نخستین بار است که در خارج از محافل خصوصی هنرمندان و فعالان صنعت رادیو و تلویزیون مطرح می شود.

این نمایش که اجرای آن از فینیکس در آریزونا شروع شد و تا کنون در واشنگتن پایتخت آمریکا، ایالت فلوریدا و تورنتو نیز ادامه یافته، قرار است در طی تابستان و پاییز ۲۰۱۷ در ایالات متحده آمریکا و نیز چند شهر کانادا روی صحنه برود.

با این حال آقای صیاد از تاریخ احتمالی اجرای این نمایش در لس‌آنجلس هنوز به رسانه ها چیزی نگفته است.

پرویز صیاد در سال ۱۳۱۸ خورشیدی در لاهیجان در شمال ایران متولد شد و از سال ۱۳۳۶ به عرصه هنر پانهاد، این فخر سینمای، تئاتر و نمایش ایران، پس از وقوع انقلاب مجبور به جلای وطن شد و هم اکنون ساکن لس‌آنجلس است.

اخبار بیشتر از فعالیت‌ها و رویدادهای ایرانیان در آمریکا و دیگر کشورهای جهان را در خبرگزاری ایرانشهر به صورت آن لاین دنبال کنید:
www:iranshahrnewsagency.com

هاله شکرچیان
وکیل رسمی دادگاههای کالیفرنیا و فدرال
تصادفات
صدمات ناشی از کار
(310)271-2121
(800)692-9080

با ۳۰ دقیقه مشاوره رایگان بهترین وام موجود در بازار را دریافت کنید.
وام
LOAN APPLICATION
APPROVED
Reza Rahimzadeh MBA
با تغییرات بازار و شرایط اخذ وام کار خود را به افراد خبره و کارشناس بسپارید
رضا رحیم زاده
با بیش از ۱۵ سال تجربه در زمینه وام مستغلات
www.Loan-America.com
(888) LOAN-800 (949) 500-0338
BROKER LIC#01825672
NMLS# 311007

دفتر میهن
Mihan Company
Iranian Legal Services
با همکاری کارشناسان حقوقی و وکلای دادگستری در ایران
با مدیریت آقای کاشی
برای انجام کلیه امور حقوقی و اداری در ایران، از هر نقطه آمریکا، با ما تماس حاصل فرمایید!
www.mihancompany.com
info@mihancompany.com
پاسخگوی کلیه سئوالات حقوقی و قانونی شما توسط وکلای دادگستری در ایران
- Accepting Advocacy & Arbitration in Iran
- Inheritance & Probate of Will
- Real Estate counseling & property in Iran
- Marriage & Divorce
- Issuing or renewal passport & Birth certificate
- Consulting about retirement pension in Iran
- Drawing up power of Attorney & contract
- Translation
+ انجام کلیه امور حقوقی و اداری در ایران از هر نقطه آمریکا
+ انجام انحصار وراثت، تقسیم و دریافت ارث و امور مربوط به آن
+ استرداد املاک توقیف شده و یا تصرف شده توسط اشخاص
+ انجام کلیه امور مربوط به طلاق، مهریه در ایران
+ دریافت شناسنامه وکارت ملی فوری از ایران و دریافت پاسپورت
+ پر قراری حقوق بازنشستگی و حقوق معوقه
+ تهیه و تنظیم کلیه وکالتنامه ها، متون حقوقی و وصیتنامه و قرارداد
+ ترجمه و تائید کلیه متون به هر زبانی
ما با دو دفتر در شمال و جنوب کالیفرنیا و با تجربه کافی، دقت و پشتکار، شما را یاری می دهیم
دفتر جنوب کالیفرنیا (310) 967-7755
روزهای شنبه با تعیین وقت قبلی (877) 644-2607
دفتر شمال کالیفرنیا (408) 444-7000
940 Saratoga Ave., Suite #107, San Jose, CA 95129

تصویر هفته: **اثر: ژاک فراست**

به یاد آخرین نخست وزیر سامانه شاهشاهی ایران :

دکتر شاپور بختیار

سیاستمدار و مبارز ملی گرای ایرانی و تنها ایرانی تباری که در ارتش فرانسه در زمان جنگ جهانی دوم برعلیه آلمان هیتلری جنگید.

در کانون خبر:

اهدای نشان شوالیه به استاد ایرانی کانادایی دانشگاه تورنتو

طی مراسمی در خانه سر کنسول فرانسه در تورنتو، نشان شوالیه آکادمیک فرانسه به خانم سیما فرسنداج استاد زبان فرانسه دانشگاه تورنتو اهدا شد.

نشان شوالیه آکادمیک از بالاترین نشان های فرانسه بعد از نشان لژیون دونور است که از دوران ناپلئون بناپارت به این سو به برگزیدگان عالم ادبیات و فرهنگ فرانسه اعطا می شود.

در مراسم اهدای این نشان به سیما فرسنداج، دکتر رضا مریدی نماینده ریچموندهیل در مجلس قانونگذاری انتاریو و وزیر پژوهش ها و نوآوری های انتاریو، علی احساسی نماینده ویلودیل در مجلس کانادا، و امریتا دانیر دین دانشگاه تورنتو (کمپس می‌سی ساگا) حضور داشتند.

سیما فرسنداج فارغ التحصیل ممتاز در رشته زبان و ادبیات فرانسه از دانشگاههای تهران و تورنتو است که بیش از ۱۹ سال است به تدریس زبان و ادبیات فرانسه در دانشگاه تورنتو اشتغال دارد (۸ سال در کمپس سنت جورج و ۱۱ سال در کمپس می‌سی ساگا)

در سال ۲۰۱۰ جایزه Excellent of Teaching دانشگاه تورنتو کمپوس می سی ساگا به او اهدا شد.

اعجاز هنرمند ایرانی ایتالیایی، از مرکز پخش مواد مخدر تا گالری هنری

هنرمند ایرانی تبار پس از مهاجرت به ایتالیا موفق شد تا یک مرکز پخش مواد مخدر در میلان را به گالری هنرهای معاصر ایرانی ایتالیایی تبدیل کند.

«محمود صالح محمدی» هنرمند جوان ایرانی هفت سال پیش برای ادامه فعالیت و مطالعات هنری اش، میلان را برگزید زیرا این شهر را یکی از شهرهای اصلی فرهنگی جهان می دانست. او که در کشور خود بر هنرهای معاصر متمرکز بود، در ایتالیا نیز هنر معاصر ایران را پی گرفت.

به گزارش آی اف پی نیوز، محمود صالح محمدی در مصاحبه ای گفت: «من ایرانی هستم که در ایتالیا ریشه دارد. هر هنرمندی دارای ریشه است و بعنوان یک هنرمند هنرهای معاصر باید به اصل خود بازگشت.» او به خط - فرش-هایی (قالی هایی با نقش خوشنویسی) که طراحی و کار کرده است اشاره می کند که در ایتالیا با استقبال فراوانی روبرو شده است.آقای صالح محمدی هم اکنون در کنار فعالیت و مطالعات به تدریس گرافیک و هنرهای بصری نیز می پردازد و از اینکه دانش پژوهانش به فرهنگ و هنر ایرانی علاقمند شده اند، خرسند است.

موضوع اصلی کلاس های درس صالح محمدی، طراحی فرش است و بویژه خط -فرش. او گالری هنرهای معاصر «Spazio Nour» را در شهر میلان راه-اندازی کرده است. واژه Spazioدر ایتالیایی به معنای «فضا» است و کلمه فارسی «نور» در کنار آن مفهوم فضای نورانی را تداعی می کند و محمود صالح محمدی با این انتخاب نام برای گالری اش، ریشه ایرانی خود در ایتالیا را نشان می دهد.

ساختمانی که امروز گالری صالح محمدی است، در گذشته محل خطرناک قاچاقچیان و فروشندگان مواد مخدر بوده و نام سوراخ تاریک را بر روی آن گذاشته بودند که حتی پلیس میلان نیز جرات نزدیک شدن به آن را نداشته است اما اکنون با اهتمام او امروز تبدیل به مکانی فرهنگی برای علاقمندان به هنرهای معاصر ایرانی - ایتالیایی شده است.

عروسی زوج ایرانی تبار موفق در کالیفرنیا

«رکسانا ایران» و «کوروش انوری پور» زوج ایرانی تبار موفقی هستند که نیویورک تایمز خبر ازدواج آنها را منتشر کرده است.

مراسم عروسی این زوج ایرانی، هشتم جولای ۲۰۱۷ در هامینگبردنست رنچ در سیمی ولی کالیفرنیا برگزار شد. مدیریت مراسم بر عهده «ساسان میرکریمی» پسرخاله داماد بود که از اعضای ارشد «وزارت ازدواج آمریکا» (یک سازمان غیر انتفاعی وابسته به کلیسا برای ساماندهی و کمک به ازدواج زوج‌های جوان آمریکایی) است و آیین ازدواج را مطابق با سنت های ایرانی اجرا کرد.

رکسانا ایران عروس خانم ۳۲ ساله و یکی از وکلای شرکت مسافربری اوبر در سانفرانسیسکو است.

کوروش انوری پور داماد ۳۴ ساله، از شهر منلو پارک کالیفرنیا و در دفتر وکالت موسسه گودوین مسئول مشاوره و توصیه درباره معاملات کمپانی های فناوری است.

این زن و شوهر در سال ۲۰۱۰ در یک اتوبوس مترو لس آنجلس با همدیگر آشنا شدند.

Introducing "Your Choice" Investments!

12-Month CD 1.40% APY*

24-Month CD 1.70% APY*

HAB BANK

Please Call Ms Arpine / Ms. Melanya / Ms. Jetsi @ 213-362-1200 Ext. 4003/4004/4006 or Mr. Parviz Semsar @ Ext: 4021

برای اطلاعات بیشتر با همکاران ما تماس بگیرید

110 E 9th St, Los Angeles, CA 90079
213-362-1200

*CD & Money Market Account offers require a qualifying consumer or business checking account and a minimum deposit of $5,000. No Brokered Deposits will be accepted. Penalty for early withdrawal. The annual Percentage Yield (APY) shown is effective as of 6/23/2017 and is available at HAB 's Iselin branch only. Offer may be withdrawn at any time. Other terms and conditions apply. Available For Consumers and Small Business Customers
HAB BANK is a Service Mark of Habib American Bank

شرکت کتاب برگزار می‌کند

آثار هنری از نقاشی‌های آبرنگ
احمد داوری

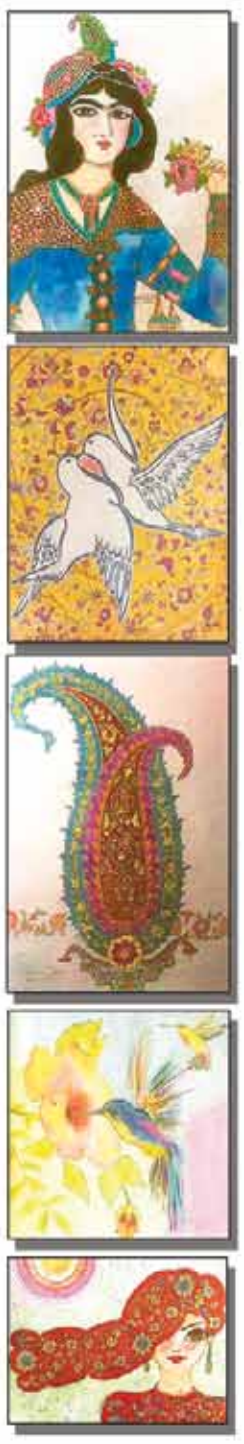

زیبایی‌های دشت‌های هزاررنگ سرزمین‌مان را
به مشام جان بسپارید

داشتن یک نقاشی اوریجینال برای خود و یا هدیه
برای افراد فامیل و دوستان همواره ارزشمند است

در روزهای 22، 23 و 24 جولای
از ساعت ۱۰ صبح تا ۶ بعدازظهر
شرکت کتاب، وست وود، لس‌آنجلس

برای اطلاع بیشتر با تلفن‌های 08 08 08 9 (818)
و یا احمد داوری 0154 295 (805) تماس بگیرید

ورود برای همگان آزاد است هنرمندان را پشتیبانی کنید

در کانون خبر:

ژنرال متیس درباره ایران چه گفت که رسانه‌های فارسی منتشر نکردند؟

"تِدی فیشر" دانش‌آموز دبیرستان "مرسر آیلند" در ایالت واشینگتن امریکا توانسته مصاحبه‌ای را با "جیمز متیس" وزیر دفاع پرنفوذ این کشور انجام دهد و این مصاحبه را در نشریه دانش‌آموزی "آیلندر" (The Islander) متعلق به این دبیرستان منتشر کند.

اما صحبت‌های ژنرال متیس در ریانه‌های فارسی زبان با ترجمه‌ای تحریف شده منتشر شده است. اما به راستی وزیر دفاع پر نفوذ آمریکا درباره ایران چه گفته است؟

در زیر مهمترین جملات او در گفتگو با فیشر آمده است و جالب اینکه هیچ خبری از تیتری که همه رسانه‌های جریان اصلی انتخاب کرده اند نیست.

آنچه در ایران اتفاق می‌افتد یک انتخابات واقعی نیست. این رهبر است که تصمیم می‌گیرد چه کسی کاندیدای نهایی شود. مثل اینکه رییس‌جمهور کنونی امریکا تصمیم بگیرد که چه کسی برای دور بعد کاندیدا شود و بعد هم خودش در کاخ سفید باقی بماند و بقیه به نوعی چرخشی تغییر کنند.

* ایران، دارای حکومتی است که بیشتر مانند یک نهضت انقلابی عمل می‌کند تا اینکه به دنبال بیشترین منافع مردمش باشد.

* آن‌ها برای مثال تلاش کردند که سفیر یک کشور عربی (عربستان سعودی) را در مرکز شهر واشینگتن به قتل برسانند.

* تا زمانی که مردم ایران از دست این حکومت دینی خلاص نشوند، شرایط بسیار بسیار مشکل خواهد بود.

* این رژیمی است که واسطه‌هایی مانند حزب‌الله لبنان را به کار می‌گیرد تا اسراییل را تهدید کند؛ نخست‌وزیر پیشین لبنان را بکشد؛ و گردشگران اسراییلی را در بلغارستان به قتل برساند.

* آن‌ها در حال حاضر موشک‌های بالستیک را به یمن برده‌اند و از آنجا به سوی عربستان سعودی شلیک می‌کنند.

* تنها دلیلی که بشار اسد هنوز در قدرت مانده و صدها هزار نفر از مردم سوریه را کشته و میلیون‌ها نفر را از خانه‌های‌شان آواره کرده، همه‌اش به خاطر رژیم ایران است. بدون قدرت نظامی ایران و رأی وتوی دیپلماتیک روسیه، مردم سوریه، اسد را پنج سال قبل کنار گذاشته بودند.

* رژیم ایران قطعاً بی‌ثبات‌کننده‌ترین تاثیر را در خاورمیانه دارد. وقتی به قاهره یا تل‌آویو یا ریاض می‌روم، همه مردم، از عرب‌ها تا یهودی‌ها،این نگاه را درباره ایران دارند.

* کاری که در نهایت باید انجام داد همان کاری است که هیلاری کلینتون در مقام وزیر خارجه کرد: تحریم‌های اقتصادی علیه آن‌ها تا مجبور شوند به میز مذاکره بیایند؛ چرا که آن‌ها می‌خواهند در قدرت باقی بمانند.

* در عین حال راهی هم وجود دارد که ما معلوم کنیم در خصوص این رژیم جانی –که همین چند سال قبل عده زیادی از مردم ایران را کشت و جوانان ایرانی زیادی را در جریان تظاهرات اعتراضی جنبش سبز زندانی کرد– دچار اشتباه نمی‌شویم.

* شما نمی‌توانید مردم ایران را با رژیم‌شان یکی بگیرید. قطعاً مشکل، مردم ایران نیستند. مشکل، از رژیمی است که مامورانش را برای کشتن سفیران در پاکستان یا واشینگتن می‌فرستد و موشک‌های حزب‌الله در لبنان یا حوثی‌ها در یمن را تأمین می‌کند.

* اگر شما به روی مردم ایران و رژیم نامحبوب‌شان با هم فشار بیاورید، آن‌ها هم‌سو خواهند شد. ما باید اطمینان حاصل کنیم که مردم ایران می‌دانند که با آن‌ها هیچ اختلافی نداریم.

* من به اندازه کافی با ایرانی‌ها یا با امریکایی‌هایی که در ایران بزرگ شده‌اند گفتگو کرده‌ام. تأکید می‌کنم که آن‌ها مشکل نیستند؛ مشکل از رژیم است.

«مریم میرزاخانی» به سرطان مبتلا شد

مریم میرزاخانی، ریاضیدان نابغه ایرانی‌آمریکایی که برنده عالی ترین نشان علمی در رشته ریاضات است، به دلیل بیماری سرطان در بیمارستان بستری شده است.

یکی از نزدیکان خانم میرزاخانی از وخیم بودن بیماری این دانشمند ایرانی خبر داده و به یک خبرگزاری داخلی در ایران گفته: «هم اکنون مریم میرزاخانی به دلیل بیماری سرطان در یکی از بیمارستان‌های تخصصی بستری شده است.»

مریم میرزاخانی متولد۱۳ اردیبهشت ۱۳۵۶ در تهران، ریاضی‌دان ایرانی و استاد دانشگاه استنفورد در شمال کالیفرنیااست. وی در سال ۲۰۱۴ به خاطر کار بر موضوع «دینامیک و هندسه سطوح ریسمانی و فضاهای پیمانه‌ای آنها» برنده مدال فیلدز شد که بالاترین جایزه در ریاضیات است. وی نخستین زن و نخستین ایرانی برنده مدال فیلدز است.

با این حال در فاصله کوتاهی پس از این موفقیت علمی اخباری درباره محدودیت بازگشت او به ایران و سنگ اندازی دفتر حافظ منافع ایران برای صدور پاسپورت ایرانی برای فرزند خانم میرزاخانی منتشر شد.

لازم به یادآوری است زمینه تحقیقاتی مریم میرزاخانی مشتمل بر نظریه تایشمولر، هندسه هذلولی، نظریه ارگودیک و هندسه هم‌تافته است.

مریم میرزاخانی در دوران تحصیل در دبیرستان فرزانگان تهران، برنده مدال طلای المپیاد جهانی ریاضی در سال‌های ۱۹۹۴ (هنگ‌کنگ) و ۱۹۹۵ (کانادا) شد و در این سال به عنوان نخستین دانش‌آموز ایرانی جایزه نمره کامل شد. وی نخستین دختری بود که به تیم المپیاد ریاضی ایران راه یافت؛ نخستین دختری بود که در المپیاد ریاضی ایران طلا گرفت؛ نخستین کسی بود که دو سال مدال طلا گرفت و نخستین فردی بود که در آزمون المپیاد ریاضی جهانی نمره کامل گرفت.

خانم میرزاخانی در سال ۱۹۹۹ کارشناسی خود را در رشته ریاضی از دانشگاه شریف و دکترای خود را در سال ۲۰۰۴ از دانشگاه هاروارد به سرپرستی کورتیس مک‌مولن از برندگان مدال فیلدز گرفت.

از مریم میرزاخانی به عنوان یکی از ده ذهن جوان برگزیده سال ۲۰۰۵ از سوی نشریه پاپیولار ساَینس و ذهن برتر در رشته ریاضیات تجلیل شد.

میرزاخانی برنده جوایزی چون جایزه ستر از انجمن ریاضی آمریکا در سال ۲۰۱۳، جایزه کلی و مدال فیلدز در سال ۲۰۱۴ است.

وی از سپتامبر ۲۰۰۸ در دانشگاه استنفورد استاد دانشگاه و پژوهشگر رشته ریاضیات است.

محمدرضا مدحی در کیش تجارت الماس می کند

محمدرضا مدحی این روزها بی‌سر و صدا در جزیره کیش به تجارت الماس مشغول است و قرار است تا چند هفته آینده حراج بزرگ الماس را در این جزیره برگزار کند.

محمدرضا مدحی که وزارت اطلاعات جمهوری اسلامی وی را به عنوان نیروی نفوذی در «اپوزیسیون خارج کشور» معرفی کرده بود، به خبرگزاری فارس گفته که قصد دارد با برگزاری نخستین حراجی سنگ‌های قیمتی در جزیره کیش، «شهرسنگ قاره آسیا» را به زودی در کیش راه‌اندازی کند.

وی اعلام کرده که در این حراجی مجموعه‌ای ۱۵تایی از سنگ‌های خاص و بی‌نظیری عرضه می‌شود که قبل از شروع حراج ۵ عدد آنها با تخفیف ویژه فروخته می‌شود.

این فرد مدعی شده که در این حراجی قرار است الماس سه رنگی را که رئیس اتحادیه الماس امارات در سال ۲۰۰۸ به مبلغ ۱۰۰ میلیون دلار قیمت‌گذاری کرده بفروشد و کارشناسان بانکی با عنوان «یو بی اس» هم در مورد این الماس نظر کارشناسی داده‌اند.

مدحی که فارس او را «نفر دوم الماس‌های کمیاب

جهان» نامیده، تاکید کرده که «ملکه یکی از کشورها یک سنگ ۱۴ قیراطی مشابه این سنگ و البته نه با این طیف رنگی را در اختیار دارد و بسیار به دنبال آن است که این سنگ که تقریبا ۲۰ قیراط و بزرگتر از سنگ متعلق به وی است را به دست بیاورد.»

وی همچنین گفته که سنگ الماس چندرنگ دیگری که توسط مؤسسات جواهرشناسی دنیا از جمله GIA، تایید شده را در اختیار دارد.

بر اساس این گزارش، تمام سنگ‌های این حراج که قرار است مردادماه در جزیره کیش برگزار شود، با قیمت پایه ۱۰۰ میلیون دلار قیمت‌گذاری شده‌اند و مقدمات دعوت از یک هزار شرکت داخلی و خارجی برای حضور در این حراج در حال انجام است.

مدحی همچنین ادعا کرده که مالکیت تمام این سنگ‌ها را بنا به مستندات و مشخصات متقن در اختیار دارد و کسی در آن شراکت، اختیار و اجازه مذاکره ندارد. اگرچه این با ادعاهای مدحی در زمانی که بعد از جنبش سبز به عنوان یک سردار بریده سپاه به خارج از ایران آمده بود منافات دارد. او خود را فردی معرفی میکرد که در دزدی‌ها و جنایات سپاه شریک نیست و از آن رنجیده شده است.

شایان ذکر است در سال ۱۳۹۰، تلویزیون جمهوری اسلامی، با پخش مستند «الماسی برای فریب» ادعا می‌کند که محمدرضا مدحی از نیروی وزارت اطلاعات بوده که برای جاسوسی به اپوزیسیون خارج از ایران نفوذ کرده است.

از سوی دیگر برخی شنیده ها حاکی است بخشی از این الماس‌ها از خزانه ملی ایران در سال‌های قبل خارج شده و در اختیار نهادهای امنیتی از جمله اطلاعات سپاه بوده است.

طبیعی است مشتریان چنین کلاهبرداری مردم طبیعی و خریداران معمولی نخواهند بود.

طرح تحول دان تاون لس آنجلس در حال اجراست

دغدغه ها و فشارهای فراوان برای احیای مرکز شهر لس‌آنجلس تغییرات بزرگی را در افق این منطقه رقم خواهد زد

این روزها جرثقیل‌ها و ماشین های سنگین ساخت و ساز د رگوشه و کنار دوان تاون به چشم می خورد

بنا بر این خبر ۱ میلیارد دلار سرمایه گذاری تازه در این منطقه تحولات زیادی را در راه خواهد داشت.

یک ساختمان بزرگ چهار نبش در نزدیکی استیپل سنتر، سه برج مسکونی و هتل ایندیگو که همگی در مراحل پایان کار به سر می برند.

قرار است لس‌آنجلس به عنوان یک متروپلیس تا سال ۲۰۱۹ بزرگترین کلان شهر در جهت توسعه غرب ایالات متحده به شمار رود.

اعضای شورای شهر لس‌آنجلس می‌گویند «شما شگفتی‌ها را بیشتر در نیویورک و شیکاگو مشاهده کرده‌اید، اما اکنون این فرصتی عالی برای ما بود تا یک مفهوم

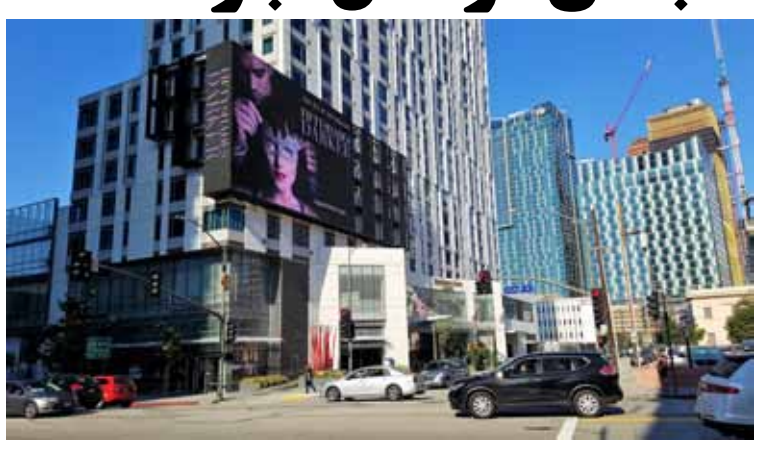

جدید برای لس آنجلس معرفی کنیم.»

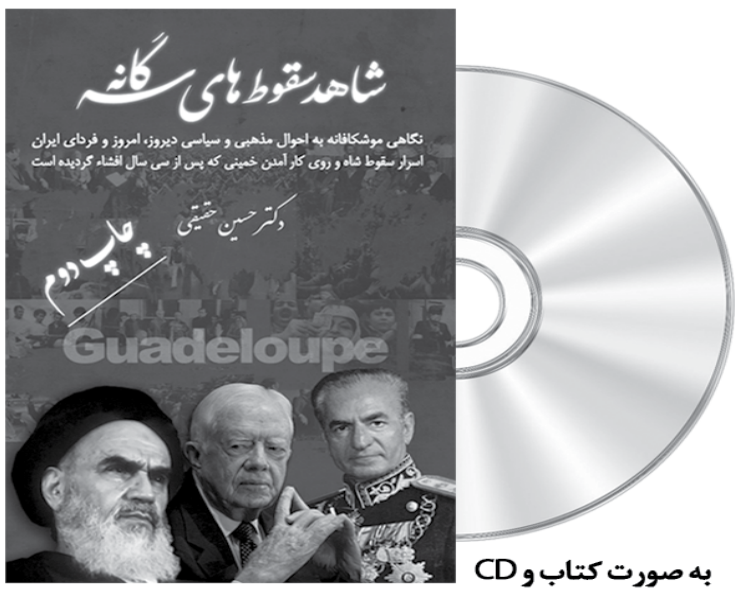

به صورت کتاب و CD

شاهد سقوط‌های سه‌گانه
دکتر حسین حقیقی
(310) 477-7477
(818) 9-080808
شرکت کتاب
www.ketab.com
1419 Westwood Blvd., Los Angeles CA 90024

Encino SMILE CENTER
دکتر جمشید آصف
جراح - دندانپزشک
متخصص در دندان پزشکی زیبایی و ایمپلنت
با بیش از بیست سال سابقه
عضو انجمن دندان پزشکان آمریکا
انجام کلیه خدمات دندانپزشکی
با همکاری متخصصین
با رعایت کامل و دقیق استرلیزاسیون
مشاوره اولیه رایگان
مطب، روزهای یکشنبه پذیرای بیماران است.
(213)765-0004 (818)789-8823
1005 E. Washington Blvd. Los Angeles, CA 90021
16661 Ventura Blvd. Suite 401, Encino
encino-smile-center.com

کلینیک شنوائی
دکتر شهرزاد کوهن
مرکز توانبخشی شنوائی و درک بهتر
درمان اختلالات در تشخیص
• صوتی و درک مغزی • رفع مشکلات تعادلی
• پیرگوشی و پیشنهاد سمعک • شنوائی درمانی
• درمان صداهای ناهنجار و زنگ زدن گوش
مطلع و مجهز به آخرین متد و تکنیک و تجهیزات شنوائی
با کلینیک مخصوص اطفال و بزرگسالان و تجویز سمعک‌های نامرئی
818.98.99.001 APCenters.com

اشتراک نسخه چاپی ایرانشهر
تنها نشریه‌ای که اخبار خارج از کشور و خبرهای ویژه که در سطح ایالت‌های مختلف اتفاق می‌افتد را به فارسی همراه با آخرین مقالات و دیدگاه‌های مختلف ایرانیان را در مورد مسائل سیاسی و اجتماعی منعکس می‌کند.
شش‌ماهه ۱۳۰ دلار
سالانه ۲۰۰ دلار داخل آمریکا
(310) 477-7477
(818) 9-080808
شرکت کتاب
www.ketab.com
1419 Westwood Blvd., Los Angeles CA 90024

ایرانشهر
خبری، سیاسی، اجتماعی و فرهنگی
نسخه چاپی خبرگزاری ایرانشهر
نخستین خبرگزاری ایرانیان برون مرز
www.iranshahrnewsagency.com
بنیانگذار و مدیر مسئول: بیژن خلیلی
سردبیر: دکتر مهدی آقازمانی
طراحی و نشر: شرکت کتاب
رویدادها: مرکز اطلاعات ایرانیان آمریکا (08 ایرانیان)

© Copyright 2017 Ketab Corp.

IRANSHAHR Media Group
Printed in: Los Angeles, CA, U.S.A
Paper printed version of:
IRANSHAHR NEWS AGENCY
The first news agency for Iranian abroad
Published by:
KETAB CORPORATION
Founder:
BIJAN KHALILI
Senior Editor-in-Chief:
MEHDI AGHAZAMANI Ph.D
KETAB CORPORATION since 1981
اشتراک شش ماه ۱۳۰ دلار و سالانه ۲۰۰ دلار با پست FIRST CLASS در خاک ایالات متحده آمریکا
1419 westwood Blvd,
Los angeles, CA 90024
Tel: 818 9 08 08 08
fax:818 908 1457
www.08.net

درکانون خبر:

سرویس جدید سفر از لس آنجلس به سانفرانسیسکو

برای یک سفر راحت و آرام سریع و کوتاه از جنوب کالیفرنیا به سواحل شمالی این ایالت آماده باشید.

اتوبوس‌های جدید ومدرن با کابین‌های مجهز به محل خواب و استراحت در وضعیتی فوق العاده لوکس در حال بهره برداری هستند تا از سانتامونیکا در ساعات پایانی شب مسافران را سوار کرده و صبح فردا در سان فرانسیسکو پیاده کنند.

تام کریج، مدیرعامل و یکی از بنیانگذاران سرویس جدید کابین می‌گوید این به اصطلاح اتوبوس جدید به عنوان «یک هتل که از یک مکان به مکان دیگر حرکت می‌کند» به گفته او مسافران با استفاده از زمان خواب خود به عنوان زمان سفر لذت خواهند برد.

«وی افزوده است «بله من شش ساعت رانندگی نمی‌کنم، من در تختخوابی راحت قرار می‌گیرم و زمانی که من به مقصد می‌رسم مسلما بیش از پیش شاد می‌شوم».

هر اتوبوس با ۲۴ کابین با تخت، حمام و سالن پذیرایی برای سفر شش تا هشت ساعته طراحی شده است .

هر اتوبوس به برق و وای فای رایگان مجهز است و شما هرزمان که بخواهید یک فنجان چای یا اسپرسو در حالی که در تخت خود دراز کشیده‌اید میل خواهید کرد.

نامزدی المپیک ۲۰۲۴ برای لس آنجلس قطعی شد

نامزدی لس آنجلس از طرف کمیته المپیک آمریکا و شهردار لس‌آنجلس تایید شد، مدیر اجرایی کمیته المپیک آمریکا در این باره گفت: از این که با لس‌آنجلس برای میزبانی المپیک و پارالمپیک ۲۰۲۴ در آمریکا همکاری می‌کنیم، هیجان زده هستیم.

لس‌آنجلس تجربه میزبانی بازی‌های المپیک را دارد. این شهر اطلاعات کافی برای برگزاری بازی‌هایی در سطح جهانی را دارد. با توجه به فرهنگ نوآوری و ابتکار در شهر لس آنجلس، اطمینان داریم که این شهر می‌تواند به خوبی بازی‌های المپیک و پارالمپیک ۲۰۲۴ را برگزار کند.

گفته می‌شود که برنامه‌های لس آنجلس برای میزبانی المپیک و پارالمپیک ۲۰۲۴ طبق برنامه‌های سال ۲۰۲۰،

آی او سی است.

۸۵ درصد استادیوم‌هایی که قرار است در این بازی‌ها مورد استفاده قرار بگیرند یا از قبل آماده هستند یا برای آنها برنامه‌ریزی شده، پنج استادیوم اصلی این مسابقات در فاصله ۳۰ دقیقه‌ای از دهکده المپیک قرار دارند.

اریک گارستی شهردار لس‌آنجلس نیز درباره نامزدی گفت: این برای هر شهری افتخار است که میزبان المپیک باشد و لس‌آنجلس برای این کار آماده است. با حمایت شورای شهر ما آماده هستیم تا از بخش المپیک حمایت کنیم.

شایان ذکر است ۱۵ سپتامبر، آخرین مهلت برای نامزدی میزبانی المپیک ۲۰۲۴ است.

رییس کمیته برگزاری المپیک ۲۰۲۴ لس‌آنجلس نیز گفت: لس‌آنجلس شهر

المپیکی است. المپیک در فرهنگ و خون مردم لس‌آنجلس ریشه دارد. با ورزش زندگی می‌کنیم. خوش‌شانس هستیم که استادیوم‌هایی در سطح المپیک داریم. ماه گذشته با کناره‌گیری بوستون از میزبانی المپیک، لس‌آنجلس به عنوان جایگزین انتخاب شد.

مدیر اجرایی کمیته المپیک آمریکا اعلام کرده است که نظر سنجی‌ها نشان داده ۸۰ درصد مردم لس‌آنجلس با میزبانی این شهر موافق هستند. در حالی که ۵۳ درصد مردم بوستون مخالف میزبانی این شهر بوده‌اند.

اگر لس‌آنجلس موفق به گرفتن میزبانی شود، بعد از لندن، دومین شهری خواهد بود که تاکنون سه بار میزبان المپیک شده است. پیش از این در سال‌های ۱۹۳۲ و ۱۹۸۴، لس‌آنجلس میزبان المپیک بوده است.

بنای یادبود فاجعه سنت فرانسیس سیلور ساخته می‌شود

قانونگذاران ایالت کالیفرنیا لایحه‌ای را تصویب کرده‌اند که بر مبنای آن یک بنای یادبود ملی برای قربانیان فاجعه سنت فرانسیس سیلور در سال ۱۹۲۸، یک شکست مهندسی عمرانی که موجب تخریب یک دیوار غیر قابل توقف در برابر آب و کشته شدن بیش از ۴۰۰ نفر شده بود، ساخته شود.

این یادبود ملی در سایت سد در سان فرانسیسکویتی کانیون، حدود ۱۰ مایلی شمال سانتا کلاریتا ایجاد خواهد شد.

این لایحه همچنین یک محوطه یادبود ملی ۴۴۰ هکتار را شامل می‌شود که شامل منطقه یاد شده است که توسط سیل ویران شده است.

«قانونگذاران می‌گویند این لایحه نه تنها به عنوان یادبود، بلکه همچنین برای آموزش مردم در مورد این نوع تراژدی که یک بار جامعه ما را تکان داد، عمل خواهد کرد.»

گفتنی است لایحه مشابهی در سال گذشته تایید شده بود، اما کمیته انرژی و منابع

طبیعی مجلس سنای آمریکا اقداماتی در این رابطه به عمل نرساند.

افزایش ۱۷۴ درصدی دست‌مزد در صنعت آموزش در لس آنجلس

کمیسیون شهر لس‌آنجلس لایحه‌ای را به تصویب رساند که بر اساس آن حقوق و مزایای هیئت مدیره انجمن مناطق آموزشی لس‌آنجلس که در جای دیگری مشغول به کار نیستند ۱۷۴ درصد افزایش می یابد.

بدین ترتیب اعضای پاره وقت با سایر مشاغل/ پرداختی خارج از وظایف هیئت مدیره خود، ۵۰،۰۰۰ دلار در سال دریافت خواهند کردکه تقریبا دو برابر حقوقشان یعنی ۲۶،۰۰۰ دلار است.

اعضای هیئت مدیره نیز پرش حقوق و دستمزد خود از ۴۶۰۰۰ دلار به ۱۲۵۰۰۰ دلار در سال را انتظار می‌کشند.

رئیس هیئت مدیره دکتر رف رودریگز در این باره اینگونه بیان کرده است:

«ما از کمیته بازرسی جبران خسارت مناطق آموزش و پرورش LA برای شرکت در یک فرآیند متفکر و جامع تشکر می کنیم که در نهایت از تلاش های مداوم

ما از جانب دانشجویان، خانواده‌ها و جوامع مدرسه‌ای که در خدمت ما هستند پشتیبانی می‌کند.»

محدودیت داشتن سگ از سه به چهار عدد ارتقا یافت

هیئت نظارت شهر لس‌آنجلس روز با افزایش تعداد سگ های ساکنین منازل و مجتمع‌های مسکونی از سه به چهار عدد در ازای هر خانوار موافقت کرد.

مارسیا مایدا، مدیر بخش مراقبت از حیوانات و اداره شهر گفت: «طرح افزایش میزان سگ در هر خانوار، سعی دارد فرصت بیشتری برای پیدا کردن خانه های دائمی، دوستانه و کاهش بی‌خانمان‌های حیوانی در شهر لس‌آنجلس فراهم کند.»

پیش‌تر هر خانواده مجاز بود حداکثر از سه سگ در خانه مراقبت کند و بیشتر از آن شامل بیمه، کرایه منازل واقع در مجتمع و شرایط نگهداری قانونی نبود.

نگهداری حیوانات خانگی در کانتی لس‌آنجلس علاوه بر آنکه طبق مقرارت شهرداری این منطقه است، بر اساس پیش فرض‌های حقوقی تعریف شده در حقوق شهروندان ساکن و قوانین مالک و مستاجر تنظیم می‌شود.

تلاش قانونگذاران کالیفرنیا برای کمک به قربانیان تجاوز جنسی

قانونگذاران کالیفرنیا، قربانیان تجاوز جنسی و متخصصان پزشکی، بر تصویب یک قانون که می‌تواند تعداد کیت‌ها (بسته‌های آزمایشی) تجاوز تایید نشده در کالیفرنیا را کاهش دهد، اصرار دارند.

این قانون یک صندوق مستمری مالیاتی داوطلبانه را برای تأمین منابع آژانس اجرای قانون برای کاهش تعداد کیت‌های استفاده نشده ایجاد خواهد کرد.

قانونگذاران همچنین در نظر دارند که یک لایحه دیگر به تصویب برسد که برمبنای آن مقامات باید تعدادی از کیت‌های تجاوز جنسی را مورد آزمایش و سنجش قرار دهند.

مدافعان این قانون جدید معتقدند قربانیان تجاوز جنسی مجبور به انجام فرایند جمع آوری مدارک تهاجمی هستند که شامل داشتن مدارک مبتنی بر بررسی و عکسبرداری پزشکی از مناطق تناسلی است. آنها می‌گویند که خطاهای کیت‌های تست تجاوز ممکن است در حق قربانیان واقعی بی‌عدالتی و در قبال سایرین که تمارض به این اقدام می‌کنند خلاف روند قانونی اهتمام ورزد.

گفته می شود دولت کالیفرنیا در حال حاضر پیگیری از کیت های آزمایشی را به انجام نرسانده، بنابراین تعداد کل آنها مشخص نشده است.

خدمات ولی
فرودگاه ۳۵ دلار نفر اضافه ۵ دلار
تمام مناطق مایلی ۱ دلار
مینیموم ۱۰ مایل
818-322-7133

EAGLES' CLUB
WEALTH MANAGEMENT

Aida McNamara, LUTCF.
آیدا مک نامارا
CA Insurance License #0660322
Business Protection Planning
Employee Benefit
Executive Personal Planning
Wealth Management
Insurance
Investments
401(k)
Profit Sharing Plans
Defined Benefit Plans
Special Need Planning
Estate Planning
Deferred Compensation Plans
www.eagles-club.net
Financial Advisors at Eagles' Club provide comprehensive financial planning as well as insurance and financial services within an organized and thoughtful process designed to meet our client's financial goals.
با ۳۰ سال سابقه در:
- برنامه ریزی امور مالی برای افراد و شرکتها
- بازنشستگی و سرمایه گذاری با معافیت‌های مالیاتی
- کلیه خدماتِ بیمه
With 3 Decades experience in:
-Corporates and Comprehensive Insurance and Investment planning for individuals.
-Qualified and Non Qualified Retirement Planning
-Life Insurance ,Insurance Disability ,Long Term Care ,Medicare Supplement
(818) 992-9990
(866) 900-2432 (AIDA)
Securities offered through Mutual of Omaha Investor Services, Inc., a Registered Broker/Dealer, Member FINRA/SIPC. Advisory services offered through Mutual of Omaha Investor Services, Inc., a SEC Registered Investment Advisory Firm. Eagles' Club and Mutual of Omaha Investor Services, Inc., are not affilisted.

فصلنامه ره آورد
مطالعات ایران شناسی
ره آورد
فصلنا مه آزاد اندیشان ایران
باسابقه‌ی ۳۵ سال انتشار در لس انجلس، کالیفرنیا
و گروه مشاوران از استادهای معروف ترین دانشگاه های دنیا
سردبیر: شعله شمس (شهباز)
Rahavard@Rahavard.com
www.Rahavard.com
۴۲۴-۲۷۳-۱۷۳۳

برای پیدا کردن
صاحبان مشاغل
و نیاز به داشتن اطلاعات از
مهمترین اتفاقات روز
در جامعه ایرانیان کالیفرنیا کافیست
با مرکز اطلاعات ایرانیان تماس
بگیرید:
818 9 08 08 08

در کانون خبر:

انفجار در نیروگاه برق نورت ریج خاموشی در ولی و لس آنجلس

اداره آب و برق لس‌آنجلس به بررسی خود در مورد علل قطع برق ۱۴۰۰۰۰ خانواده در شب شنبه تا بامداد یکشنبه می‌پردازند.

این قطع شدن برق، ناشی از انفجار در نیروگاه نورت ریج است که مناطق نورت ریج، وینت‌کا، رسیدا، لیک بلبوا، تارزانا، نورت هیلز، کانوگا پارک، چست‌ورت، وست‌هیلز، و وودلند هیلز را پوشش می‌داد.

هنگامی این قطع برق ایجاد شد که موج گرما به بین ۱۱۰ ـ ۱۰۷ درجه فارنهایت در روز شنبه رسید، در ساعت ۱۱ شب، پس از تلاش ماموران قطع برق ۹۴۰۰۰ خانوار را شامل شد که تا ۸ بامداد یکشنبه ادامه یافت. بررسی‌های نخستین نشان می‌دهد که قطع برق به سبب انفجار بشکه‌های نگهداری از پارافین برای سیستم خنک کننده نیروگاه بوده است این بشکه‌ها بین ۱۰۰۰۰ تا ۲۰۰۰۰ گالن پارافین را در خود نگهداری می‌کنند این نیروگاه را پیش از آن که طعمه آتش‌سوزی شود، ماموران آتش‌نشانی نجات دادند. این نیروگاه توزیع برق در سال ۱۹۵۰ ساخته شده است.

تلاش سرویس دهندگان تلفن همراه در آستانه ورود به عصر جی-۵

در لایحه مشترکی که از سوی نمایندگان کالیفرنیا در کنگره آمریکا از هر دو حزب جمهوری‌خواه و دموکرات به کنگره تسلیم شده و به تصویب رسیده است، سازمان‌های اطلاعات و امنیتی در آمریکا به ویژه وزارت امنیت داخلی آمریکا را موظف می‌نماید گزارش رویدادهای تروریستی و عملکرد آن اداره را در کمتر از یکسال به کنگره برسانند. این لایحه FBI و دیگر سازمان‌ها را وادار به رساندن گزارش غیر طبقه‌بندی شده در برابر کنگره می‌نماید زیرا این گزارش‌ها می‌تواند به مقررات و قانون‌گذاری و سیاست‌گذاری علیه تروریسم در آینده کمک نماید.

مبنای این لایحه را پیت اَگولار (Pete Aguilar) نماینده دموکرات از ردلند کالیفرنیا که سن‌برناردینو را نمایندگی می‌کند، سبب واقعه تروریستی ۲ دسامبر ۲۰۱۵ در سن‌برناردینو که موجب کشته شدنِ ۱۴ نفر و مجروح شدن ۲۲ نفر گشت، نوشته است و نمایندگان دیگر از هر دو حزب، کن کالورت، پائل کوک، لو کوریا، نانت باراگان، دیوید والاداوو، جف‌دن‌هم، استیو نایت، دارل آیسا و دانکن هانتر همکاری داشته‌اند.

اکنون این لایحه برای تصویب به مجلس سنا فرستاده خواهد شد.

استفاده از مواد پلاستیکی در آکواریم‌های آمریکا ممنوع شد

آکواریوم بزرگ لانگ‌بیچ همراه با ۲۱ آکواریوم بزرگ نمایشی در آمریکا اعلام کردند که از استفاده از بطری‌های پلاستیکی، نی و دیگر ابزار پلاستیکی، برای کمک به محیط‌زیست خودداری خواهند کرد. آکواریوم لانگ‌بیچ از این پس در محوطه خود از توزیع بطری‌های نوشابه و آب خودداری می‌کند و تشویق خواهد نمود تا از لیوان‌های کاغذی برای این منظور استفاده شود، گرچه بازدیدکنندگان خود، خواهند توانست نوشابه و آب در بطری پلاستیکی را، همراه خود بیاورند لیکن تلاش بر این است تا دسامبر سال ۲۰۲۰ به استفاده صفر از پلاستیک برسند. زیرا زباله‌های این پلاستیک‌ها، اقیانوس‌ها و زیست‌گاه ماهیان و دیگر آبزیان را صدمه می‌زند. در سال ۸/۸ میلیون تن از بطری‌ها و دیگر مواد پلاستیکی روانهٔ اقیانوس‌ها می‌شود.

یادگاری از شکار بن لادن در کتابخانه ارنج کانتی

یونیفورم نظامی رابرت‌جی اُنیل، از اعضای نیروهای ویژه تفنگداران نیروی دریایی آمریکا که در سال ۲۰۱۱ در عملیات کشتن اسامه بن‌لادن شرکت داشت در کتابخانه ریچارد نیکسون در شهر یوربا لیندا در ارنج کانتی به نمایش عمومی گذاشته شد.

در ویترین نمایشی کتابخانه ریچارد نیکسون همراه با یونیفورم نظامی این تفنگدار ویژه از رسته تیم شماره ۶ نیروی دریایی، کلاه خود، دستکش‌ها، چاقو، قلم و دیگر ابزار کوچک مورد نیاز او نیز به نمایش گذاشته شد که تا ۳۱ جولای برای دیدار همگانی آزاد خواهد بود.

رابرت اونیل، کماندوی سابق یگان ویژه نیروی دریایی آمریکا، در سال ۲۰۱۴ ادعا کرد که او اسامه بن لادن، رهبر پیشین القاعده را از پای درآورده است. این درحالی بود که بر اساس پیمانی نانوشته آنچه در ابیت آباد روی داد بخشی از اسرار به کلی محرمانه نظامی آمریکا تلقی می‌شود.

در همان زمان اونیل محکوم به محاکمه شد و با این سوال بنیادین روبرو گردید که آیا اسرار نظامی را فاش ساخته است؟

کسانی که به عضویت یگان ویژه نیروی دریایی ایالات متحده (Navy Seals) درمی‌آیند، متعهد به اطاعت بی‌چون و چرا از یک قاعده صریح و روشن هستند: «من نه اجازه دوره افتادن و گفتن از شغلم را دارم و نه به دنبال قدردانی از خود و به رسمیت شناخته شدن کارم هستم.»

لاتاری: دو بلیط برنده برای یک نفر در یک هفته

اداره لاتاری کالیفرنیا اعلام کرد که یک دختر ۱۹ ساله به نام روزا دومینگز در یک هفته ۲ بار برنده جایزه لاتاری شده است او نخست از یک جایگاه بنزین یک بلیط ۵ دلاری خریده و ۵۵۵۵۵۵ دلار برنده شده است و به فاصله چند روز یک بلیط دیگر ۵ دلاری از یک جایگاه بنزین دیگر خریداری می‌نماید که ۱۰۰۰۰۰ دلار نیز در آن محل برنده می‌شود. او گفته است برای خودش، نخست یک اتوموبیل خواهد خرید. اداره لاتاری محل خرید و زمان خرید این بلیط‌ها را اعلام نکرد.

این دختر نوجوان بر اساس قوانین مالیاتی ایالات متحده آمریکا تقریبا نیمی از این رقم را پس از کسر مالیات به دست خواهد آورد.

سودجویی یک زن برای او دردسر ساز شد

مقامات پلیس لس‌آنجلس گفته‌اند هشدار آمبر (امبر الرت) که هفته گذشته برای یک پسر ۱۶ ساله صادر شد، ناشی از یک گزارش دروغ توسط زنی است که ماشینش را به زن دیگری واگذار کرده است.

این گزارش می افزاید این زن ۳۱ ساله در پی این اطلاع رسانی کذب در شهر سن برناندینو دستگیر شد.

وی به پلیس اذعان کرده‌است که دوست دیگری ماشین‌اش را از او گرفته و بازپس نیاورده است به همین دلیل او از ترفند امبر الرت برای یافتن خودوری شخصی خود و متعاقبا دوست بد قول سو استفاده کرده است.

پلیس نیز در واکنش گفته است این اقدام نه تنها فریب ماموران اعزام شده محسوب می‌شود بلکه گمراه کردن مامور پلیس بر حسب حضور یک نوجوان در این جریان موجبات فشار مضاعف در عملیات و خطرسازی این جریان را موجب شده است.

پلیس به همین دلیل جرائم دیگری نیز به غیر از «دورغ به مامور قانون» به پرونده مجرم مذکور افزوده است.

بازداشت یک مربی فوتبال به دلیل کودک آزاری در ۱۰ سال پیش

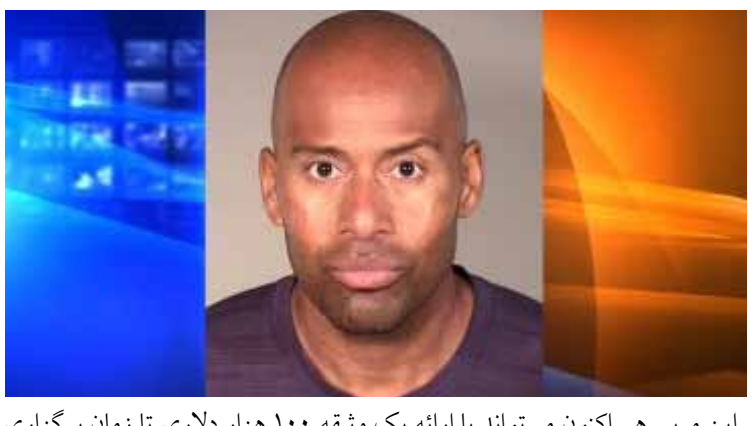

مسئولان اداره کل پلیس شهر ونتورا اعلام کردند که یک مربی جوانان فوتبال در تاوزند اوکس را به اتهام برقراری رابطه جنسی با یک نوجوان که ۱۰ سال پیش رخ داده بود، دستگیر کرده اند.

جرایم ادعایی در ماه گذشته گزارش شده است، اما ظاهرا زمانی رخ داد که وینسنت توماس ۳۷ ساله بود و اکنون ۴۷ سال دارد. قربانی گفته‌است که او نیز در زمان وقوع جرم بین ۱۴ سال سن داشته‌است.

در همین راستا پس از انجام تحقیقات توماس در منزلش در تاوزند اوکس بازداشت گردید. توماس ۲۰ سال به عنوان مربی فوتبال در جامعه پیرامون خود مشغول بوده است و به دلیل اینکه سالهاست کهزنان فوتبالیست نیز تماس داشته است، پلیس از اطرافیان و افراد مورد معاشرت وی خواسته در صورت هر گونه پیشینه برخورد خلاف قانون و غیر اخلاقی مراتب را به مسئولان اداره آگاهی گزارش دهند.

این مربی هم اکنون می‌تواند با ارائه یک وثیقه ۱۰۰ هزار دلاری تا زمان برگزاری روز دادگاه و دادرسی از زندان آزاد گردد.

مرکز آموزش شرکت کتاب
Ketab Corporation Education Center
شرکت کتاب

آموزش هنر، زبان و علوم رایانه برای همه گروه های سنی
در محل شرکت کتاب در پرژن اسکوئر (بلوار وست وود)

موسیقی به سرپرستی سوسن کوشادپور
نقاشی با مریم باقری
زبان فارسی، ایرانشناسی، زبان انگلیسی
و
آموزش علوم کاربردی کامپیوتر

- دوره‌های ICDL (مهارت‌های هفتگانه رایانه)
• مبانی کامپیوتر و اینترنت
• سیستم عامل ویندوز و مکینتاش
• نرم افزارهای اداری مایکروسافت آفیس:
WORD, EXCEL, POWERPOINT, ACCESS
- مبانی طراحی گرافیک رایانه‌ای و فتوشاپ
- دوره‌های استفاده از برنامه‌های کاربردی موبایل و تبلت در اندروید و آی‌اواس اپل
- دوره‌های رزومه‌نویسی، کاریابی اینترنتی، انجام کارهای اداری ضروری و خرید آنلاین
- استفاده از شبکه های اجتماعی و برنامه های ارتباط اینترنتی مانند فیس بوک، تلگرام و ...
توسط مدرس دانشگاه از ایران، مهندس امیر رنجبر
(310) 477 7477
1419 Westwood Blvd, Los Angeles, CA 90024
به همراه دیدار از مجموعه
کتابفروشی و آرشیو نشریات و فرآورده های فرهنگی شرکت کتاب،
بزرگترین انتشارات کتاب و نشریه برون مرزی ایران
در وست وود (پرژن اسکوئر) لس آنجلس

برنامه آموزشی علوم کاربردی کامپیوتر
شرکت کتاب

نام دوره	ساعت و تعداد جلسات آموزش	شهریه دوره
مبانی آشنایی با رایانه	10 ساعت (پنج جلسه)	150 دلار
سیستم عامل ویندوز و مکینتاش	36 ساعت (هجده جلسه)	540 دلار
اینترنت	20 ساعت (ده جلسه)	300 دلار
Microsoft World و تایپ فارسی و لاتین	30 ساعت (پانزده جلسه)	450 دلار
نرم افزار صفحه گسترده Microsoft Excel	20 ساعت (ده جلسه)	300 دلار
نرم افزار نمایش و ارایه مطالب Microsoft PowerPoint	14 ساعت (هفت جلسه)	210 دلار
نرم افزار پایگاه داده‌ها Microsoft Access	10 ساعت (پنج جلسه)	150 دلار
مبانی طراحی گرافیک Photoshop	24 ساعت (دوازده جلسه)	360 دلار
آشنایی با برنامه های کابردی کامپیوتر، موبایل و تبلت	10 ساعت (پنج جلسه)	150 دلار
آشنایی با تعمیر و نگهداری از سخت افزار کامپیوتر و جمع آوری سیستم	10 ساعت (پنج جلسه)	150 دلار
آشنایی با رزومه نویسی، کاریابی اینترنتی و مصاحبه کاری	10 ساعت (پنج جلسه)	150 دلار
آشنایی با سایت‌ها و برنامه‌های اینترنتی ضروری و خرید و فروش آنلاین	10 ساعت (پنج جلسه)	150 دلار
آشنایی با سیستم عامل اندروید برای موبایل و تبلت	10 ساعت (پنج جلسه)	150 دلار

در صورت نیاز، کلاس‌های خصوصی به صورت سفارشی با توجه به شرایط دانش‌پذیران برنامه‌ریزی شده و با هماهنگی علاقمندان در محل شرکت کتاب برگزار خواهد شد.

Kianpour
Customs Brokers
خدمات گمرکی
کیانپور
با ۲۵ سال سابقه
تخصص در
ترخیص مواد غذائی
(310) 410-1052
kianpourchb@msn.com
11222 S La Cienega Blvd, #471
Ingelwood CA 90304

خبرگزاری ایرانشهر
خبرهای ایرانیان خارج از ایران را منعکس و منتشر می‌کند
www.iranshahrnewsagency.com

روزشمار تاریخ، فرهنگ و هنر ایران

۱۴ تا ۲۰ جولای (۲۳ تا ۲۹ تیر)

استفاده از این منبع برای کلیه همکاران رسانه‌ای با ذکر ماخذ آزاد است.

جمعه ۲۳ تیر/۱۴ جولای

۱۲۸۹ خورشیدی(۱۹۱۰ میلادی)
درگذشت سید عبدالله بهبهانی مجتهد شیعه از رهبران انقلاب مشروطه در پی ترور او توسط افراد ناشناس
۱۳۱۳ خورشیدی(۱۹۳۴ میلادی)
زادروز محمود محمودی خوانساری، خواننده
۱۳۴۴ خورشیدی (۱۹۶۵ میلادی)
تصویب نخستین آیین‌نامه نظارت بر نمایش فیلم در ایران
۱۳۴۶ خورشیدی (۱۹۶۷ میلادی)
درگذشت سیداحمدخان ملک‌ساسانی –ادیب و مورخ
۱۳۵۹ خورشیدی (۱۹۸۰ میلادی)
درگذشت محمدتقی مصطفوی –پژوهشگر و باستان‌شناس
۱۳۷۹ خورشیدی(۲۰۰۰ میلادی)
درگذشت یحیی مهدوی بنیانگذار دوره دکترای فلسفه در دانشگاه تهران.
از آثار وی: جامعه شناسی یا علم الاجتماع، ترجمه شناخت روش علومی وفلسفه علمی (تولد ۱۲۸۷خورشیدی)
۱۳۹۵ خورشیدی (۲۰۱۶ میلادی)
درگذشت جمشید ارجمند، منتقد سینما و مترجم ایرانی در سن ۷۷ سالگی در بیمارستان شهدای تجریش در تهران. او بیش از ۲۰ جلد کتاب به فارسی ترجمه کرده است.

شنبه ۲۴ تیر/۱۵ جولای

۱۲۵۳ خورشیدی (۱۸۷۴ میلادی)
انتشار نخستین روزنامه ایران به نام «کاغذ اخبار» توسط میرزاصالح شیرازی (ازاین روزنامه تنها یک نسخه در موزه بریتانیا موجود است)
۱۳۶۵ خورشیدی (۱۹۸۶میلادی)
درگذشت دکتر مهدی حمیدی شیرازی- شاعر ، نویسنده، مترجم و استاد دانشگاه تهران (تولد ۱۲۹۳ خورشیدی در شیراز)
آثار دکتر مهدی حمیدی شیرازی در شرکت کتاب موجود است
۱۳۸۵ خورشیدی (۲۰۰۶ میلادی)
درگذشت علی‌رضا شاپور شهبازی، نویسنده، استاد دانشگاه، ایران شناس وباستان شناس دوران هخامنشی در سن ۶۵ سالگی به علت ابتلا به بیماری سرطان معده درایالت اورگان امریکا
وی مؤسس بنیاد پژوهشی هخامنشی در سال ۱۳۵۲(۱۹۷۳) بود و تا سال ۱۹۷۸ این بنیاد را اداره کرد.
پیکر او در کنار آرامگاه حافظ در شیراز به خاک سپرده شد.
۱۳۸۸ خورشیدی (۲۰۰۹ میلادی)
درگذشت عبدی یمینی، آهنگساز، تنظیم کننده و نوازنده نامدار وبرجسته ایرانی در پی سانحه سقوط هواپیمای مسافربری مسیر تهران–ایروان. (زادروز ۱۳۳۲)
۱۳۹۴ خورشیدی (۲۰۱۵ میلادی)
درگذشت منصور نریمان (اسکندر ابراهیمی زنجانی) نوازنده سرشناس ایرانی بربط (عود) در سن هشتاد سالگی به دلیل عارضه ریوی در تهران.

یکشنبه ۲۵ تیر/۱۶ جولای

۱۳۴۶ خورشیدی (۱۹۶۷ میلادی)
زادروز مهرداد آسمانی، خواننده، آهنگساز و تنظیم کننده‌ی ایرانی مقیم لوس‌آنجلس
۱۳۸۵ خورشیدی (۲۰۰۶ میلادی)
درگذشت سودابه اسکویی، بازیگر و کارگردان تئاتر (تولد ۱۴ مهر ۱۳۲۹ خورشیدی)
۱۳۸۸ خورشیدی (۲۰۰۹ میلادی)
درگذشت اسماعیل فصیح، رمان نویس و مترجم ایرانی عصر روز پنجشنبه ۲۵ تیرماه به دلیل مشکلات عروقی و مغزی در بیمارستان شرکت نفت تهران. وی متولد دوم اسفند۱۳۱۳ در تهران بود.
آثار این نویسنده در شرکت کتاب موجودند

دوشنبه ۲۶ تیر/۱۷ جولای

۱۲۶۹ خورشیدی (۱۸۹۰ میلادی)
زادروز استاد ذبیح بهروز–نویسنده، شاعر و پژوهشگر
یکی از سرآمدان ادبیات الحادی در دوران معاصر، ذبیح بهروز است که طی ۸۲ سال زندگی پر بارش بسا کارهای ارزنده انجام داد. او از ترس آزار و ترور فکری و جسمی اربابان شریعت از نام‌هائی چون «حکیم علی بن دیلاق» و «محمدبن‌فضل السندلی» استفاده می‌کرد. متاسفانه بیشتر آثار این دانشمند هنوز منتشر نشده است.
۱۲۸۷ خورشیدی (۱۹۰۹ میلادی)
خلع محمدعلی شاه و جلوس سلطان احمد شاه قاجار
یپرم خان (ارمنی) به ریاست نظمیه منصوب شد.
۱۳۱۵ خورشیدی (۱۹۳۶ میلادی)
درگذشت محمدحسن سیفی قزوینی معروف به عمادالکتاب، خوشنویس بزرگ ایران درتهران (تولد ۱۲۴۸ خورشیدی)
۱۳۲۰ خورشیدی (۱۹۴۱ میلادی)
زادروز اسدالله حجازی، نوازنده تار و مؤلف در حوزه موسیقی
۱۳۴۱ خورشیدی (۱۹۶۲ میلادی)
استعفای دکتر علی امینی از نخست‌وزیری.
۱۳۶۸ خورشیدی (۱۹۸۹ میلادی)
درگذشت داود منشی‌زاده- ادیب و استاد دانشگاه اپسالا (سوئد)

سه شنبه ۲۷ تیر/۱۸ جولای

۱۲۲۸ خورشیدی(۱۸۴۹ میلادی)
قتل سید علی محمد باب توسط حکومت قاجار با فتوای روحانیون شیعه
۱۲۷۵ خورشیدی(۱۸۹۶ میلادی)
قتل میرزا آقاخان کرمانی و شیخ احمد روحی توسط محمدعلی میرزا ولیعهد قاجار با آمریت روحانیون شیعه
۱۳۰۵ خورشیدی(۱۹۲۶ میلادی)
خودکشی محمدولی خان تنکابنی (سپهسالار)، از رجال سیاسی دوران قاجار و از فاتحان اصلی تهران در دوره مشروطیت
۱۳۴۹ خورشیدی (۱۹۷۰ میلادی)
امیرعباس هویدا دوهزارمین روز نخست‌وزیری خود را جشن گرفت
۱۳۶۷ خورشیدی (۱۹۸۸ میلادی)
درگذشت مهندس حسین کردبچه –روزنامه‌نگار و مترجم
پذیرش قطعنامه‌ی ۵۹۸ شورای امنیت از سوی جمهوری اسلامی
۱۳۷۰ خورشیدی(۱۹۹۱ میلادی)
درگذشت اسدالله حجازی، نوازنده تار
۱۳۷۱ خورشیدی (۱۹۹۲ میلادی)
درگذشت حسینعلی ملاح، موسیقیدان، پژوهشگر و نوازنده ویولون. (تولد ۱۳۰۰ خورشیدی)
۱۳۸۶ خورشیدی (۲۰۰۷) میلادی
درگذشت کارو دردریان، شاعر، نویسنده و مترجم و برادر مرحوم ویگن خواننده معروف در امریکا، در سن ۷۹ سالگی.

چهارشنبه ۲۸ تیر/۱۹ جولای

۱۳۰۶ خورشیدی (۱۹۲۷ میلادی)
زادروز سیمین بهبهانی، شاعر
شرکت کتاب ناشر تمامی آثار سیمین بهبهانی در خارج از ایران است.
۱۳۴۱ خورشیدی (۱۹۶۲ میلادی)
امیراسدالله علم از طرف شاه حکم نخست‌وزیری گرفت
۱۳۵۹ خورشیدی(۱۹۸۰ میلادی)
درگذشت استاد جلال‌الدین همایی، ادیب، شاعر و استاد ادبیات دانشگاه تهران و دارالفنون و عضو فرهنگستان ایران. (تولد ۱۳ دی ۱۲۷۸ خورشیدی).
۱۳۶۷ خورشیدی (۱۹۸۸ میلادی)
قطع ارتباط زندان‌های جمهوری اسلامی با دنیای خارج، و شروع کشتارهای دسته‌جمعی زندانیان سیاسی، که تا سه ماه هر روزه ادامه داشت.
۱۳۸۰ خورشیدی (۲۰۰۱ میلادی)
درگذشت منصور والامقام، بازیگر سینما، تلویزیون و تئاتر ایران (تولد ۱۳۱۵خورشیدی)
۱۳۸۷ خورشیدی (۲۰۰۸ میلادی)
درگذشت خسرو شکیبایی، بازیگر سرشناس تاتر، سینما و تلویزیون در سن ۶۴ سالگی بر اثر سکته قلبی در بیمارستان پارسیان تهران.

پنجشنبه ۲۹ تیر/۲۰ جولای

۱۲۸۷ خورشیدی (۱۹۰۸ میلادی)
سفر سیدحسن تقی‌زاده- (مدیر روزنامه حب لالمتین) ومیرزاعلی‌اکبرخان دهخدا، به اروپا
۱۳۰۰ خورشیدی (۱۹۲۱ میلادی)
زادروزاستاد جلیل شهناز – موسیقیدان و نوازنده
۱۳۳۳ خورشیدی (۱۹۵۴ میلادی)
درگذشت رضا محجوبی –موسیقیدان و نوازنده (تولد ۱۲۷۷ خورشیدی)
۱۳۷۰ خورشیدی(۱۹۹۱ میلادی)
درگذشت ایرج جهانشاهی قاجار،مترجم، معلم، نویسنده، مترجم و یکی از نامداران ویراستاری ادبیات کودک و نوجوان بود. جهانشاهی بنیانگذار و مدیر مسوول مجله‌های کمک آموزش پیک بود که در سال ۱۳۵۳ جایزه جهانی گسترش فرهنگی را به خود اختصاص دادند. او نخستین کتاب فارسی اول دبستان را به همکاری عباس سیاحی نوشت.

طنز و خبر - نوشته شهروند ایرانشهر:

حکایات بازار بین الخبرین

هفته گذشته بعد از اینکه آقای ولایت از رییس قوه غذاییه جمهوری اسلامی تقدیر کرد و شهروند ایرانشهر هم کلی از خدمات این شخصیت قلمبه (برجسته) تعریف کرد، این هفته همه ریششون پیش حاج صادق لاریجانی گیر کرده:

***

خبر: دولت روحانی از تخلفات انتخاباتی نیروهای مسلح و ائمه جمعه به قوه قضاییه شکایت کرد!

حالا که ابراهیم رییسی شکست خورده در انتخابات ریاست جمهوری از تخلفات دولت روحانی به شورای نگهبان شکایت کرده و اونا هم پاسش دادن به حاج صادقینا، دولت هم از تخلفات انتخاباتی نیروهای مسلح (شما بخونید سپاه پاسداران و بسیج) و ائمه جمعه (بخصوص پدر زن رییسی، علم‌الهدی امام جمعه مشهد) به قوه غذاییه‌ای شکایت کرده که رییسش توسط رهبر تعیین شده یعنی همونی که فرمانده نیروهای مسلحه و ائمه جمعه رو عزل و نصب میکنه. از قدیم گفتن هر چه بگندد نمکش میزنند، وای به روزی که بگندد نمک!

***

خبر: قوه قضاییه چهار استاندار دولت روحانی را بدلیل ارتکاب تخلفات انتخاباتی به دادگاه احضار کرد!

اینم نتیجه گندیدگی نمک. رییس‌جمهور اسلامی ایران هنوز نفهمیده که داره تو مملکتی ریاست میکنه که اگه از کسی شکایت کنی که به ولایت وصل باشه، شاکی رو می‌گیرن میبرن دادگاه و چپقش رو چاق میکنن تا دیگه از این غلطا نکنه!

***

خبر: دولت اعلام کرد که اگر منتقدان قرارداد جدید نفتی جمهوری اسلامی و کمپانی توتال فرانسه مدرکی علیه این معامله دارند به قوه قضاییه بدهند!

نه خیر، این حسن آقای روحانی از رو نمیره، حتما باس حاج صادق لاریجانی دوباره چهارتا لیچار بارش کنه تا بفهمه که این اون درختی نیست که می‌خوای روش یادگاری بنویسی؛ آخرش خودت محکوم میشی!

***

خبر: حمید بقایی، معاون اجرایی دولت احمدی‌نژاد بازداشت شد!

والا ما که از کار این قوه غذاییه سر در نیاوردیم؛ یه روز یارو رو بازداشت می‌کنن و میگن اختلاس کرده، فرداش با قید وثیقه آزادش می‌کنن و میذارن راست راست واس خودش بگرده و بعدشم بره واسه ریاست جمهوری ثبت نام کنه و پس فرداش رد صلاحیتش میکنن و پسون فرداش باز می‌گیرنش و میگن پرونده‌اش هنوز مفتوحه. خلاصه رییسی و روحانی دعواشون شده، حاج صادق لاریجانی پاچه احمدی‌نژاد و دار و دسته‌اش رو می‌گیره، شایدم اشتباه گرفته!

***

خبر: احمدی نژاد با انتشار نامه‌ای سرگشاده بازداشت بقایی را ظلمی بزرگ دانسته و از رئیس قوه قضاییه خواسته دستور دهد او به فوریت آزاد شود!

محمودخان تو نامه‌اش بازداشت بقایی رو ادامه نمایش فیلم معروف فاضل لاریجانی (اخو کوچیکه حاج صادق) و مرتضوی تو مجلس دونسته که چهار- پنج سال پیش اتفاق افتاد و هنوز داره انتقامشو پس میده و البته خیلی شیک درباره اینکه این ماجرای رشوه‌گیری و تبانی رو همین قوه غذاییه پیگیری نکرد هم نوشته و خودشو و دار و دسته‌اش رو مرغ می‌بینه که تو عزا و عروسی می‌کشن‌شون.

خلاصه کلوم اینکه اینم مثه روحانی از ولایت به ولایت شکایت می‌کنه و توقع داره ولایت هم علیه خودش رای بده.

کلا یا ما رو مسخره کردن یا خودشونو یا ...

بازار طلا، جواهر و ساعت در دان تاون لس‌آنجلس
خرید ارزان‌تر- خرید مطمئن‌تر

SINCE 1983
پیرونی
PAIRONI INC.
Wholesale Diamonds, Precious Stones
Watches, Gold, Fine Jewelry
شلومو شرف
Tel: (213) 624-5657
Cell: (213) 434-1700
Fax: (213) 624-5005
paironiinc@yahoo.com
Showroom
637 S. Hill St., # D-9, E-9
Los Angeles, CA 90014

Jamshid Bokhoor جمشید بخور
Setareh Bokhoor ستاره بخور
MAGIC DIAMOND
FINE JEWELRY
Saint Vincent Jewelry Center
(213) 629-2495
(310) 908-9911
jamshid@magicdiamondla.com
650 S. Hill St. Booth B-5
Los Angeles, CA 90014

نعمت شکیب خو
Nemat Shakibkhou
Golden City Imports, Inc
650 S. Hill St. Suite 318
Los Angeles, CA 90014
T: 213.622.5933
F: 213.622.4768
nemat26@gmail.com
info@gcijewelry.com
GOLDEN CITY
www.gcijewelry.com

Farzad فرزاد
Time of Swiss Inc
MIRAGE Jewelry & Watches
BUY - SELL - TRADE
(213) 891-0909
miragejw@aol.com
640 S. Hill St. #H-29
Los Angeles, CA 90014

MODERN
JEWELRY & WATCHES Inc.
Buy - Sell - Trade - Repair
Custom Made Jewelry - Brand Name Watches
OMID S. - IMAN S. امید – ایمان
T: 213.623.5354
C: 213.905.1212
F: 213.623.5364
info@mjwla.com
640 S. Hill St, Ste A-25
Los Angeles, CA 90014
Follow: MJW.INC

R.S.D. TRADING CO
خرید و فروش انواع طلاجات و نقره‌جات ایرانی
و خارجی با قیمت تجارتی سکه‌های پهلوی و یاد بود و
انواع سکه‌های کردیت سوئیس
Saeed
Tel/Fax: 213-623-2923
Cell: 213-804-2394
Email: rsdgold@yahoo.com
St. Vincent Jewlry Plaza #3
640 S. Hill St., Suite #753, Los Angeles CA 90014

یلوپیج ایرانیان شرکت کتاب
برای آگهی در یلوپیج ایرانیان شرکت کتاب
با ما تماس بگیرید
818.9.08 08 08

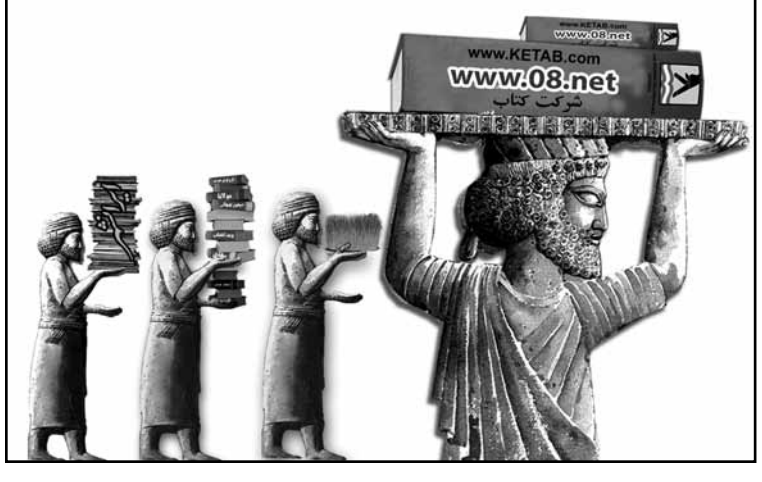

نقد و نظر:

بازخوانی اسناد تازه منتشر شده CIA به قلم محمد امینی – قسمت اول:

گزارش «قیام ملی ۲۸ مرداد» از زبان سازمان دهندگانش

برای پژوهشگرانی که در جستجوی راستی‌های تاریخ‌اند، اسناد تازه سیا و وزارت امور خارجه ایالات متّحده آمریکا، برآن چه که اسناد پیشین و گزارش‌های اشکارشده دولت بریتانیا و یادمانده‌های بسیاری از نخبگان سیاسی ایرانی، بریتانیایی و آمریکایی، پیشتر نشان داده بودند، پرتوی تازه‌ای می‌افکند. یکی از این اسناد، گزارشی است که آقای کرمیت روزولت، رئیس بخش خاورنزدیک و شمال افریقا و مدیر برنامه ریزی در سازمان سیا، از چند و چون کوشش خود برای به راه انداختن «قیام ملی»، به بلندپایه ترین رهبران آن سازمان داده است.

برپایه گزارش‌هایی که درآن جای گفت و گو نیست، کرمیت روزولت پس از سازماندهی پروژه‌ی براندازی مصدّق، در روز یکشنبه یکم شهریور۱۳۳۲ با محمّدرضاشاه در کاخ دیدار کرد و سپس راهی لندن شد وسرانجام یک هفته پس از ۲۸ مرداد، به واشنگتن رسید.

در روز آدینه، بیست و هشتم اوت ۱۹۵۳ (۶ شهریور ۱۳۳۲)، نشست ویژه‌ای در ستاد سیا در شهر لنگلی در پیرامون واشنگتن برگزار شد تا روزولت گزارش «قیام ملّی» را که آمریکا و بریتانیا «هیچ نقشی درآن نداشتند»، به آگاهی همکاران بلندپایه خود در سازمان سیا برساند.

شرکت کنندگان دراین نشست، هشت تن بلندپایه‌ترین مدیران سازمان سیا و یک گزارشگر آن سازمان‌اند:

سرلشکر چارلز کِیبل، معاون رئیس سازمان سیا؛ فرانک ویزنر، مدیر بخش برنامه ریزی؛ ریچارد هلمز، رئیس بخش عملیّات و رئیس آینده آن سازمان؛ کرمیت روزولت، رئیس بخش خاور نزدیک و سرپرست پروژه آژاکس؛ تریسی بارنز، رئیس بخش کارزار سیاسی و روانی؛ جانَ والر، رئیس بخش خاور نزدیک و سرپرست بخش ایران؛ و دونالد ویلبر، برنامه ریز پروژه آژاکس. دو مدیر پلندپایه‌ی دیگر نیز در این نشست شرکت داشتند که در سند سازمان سیا، نام آن‌ها فاش نشده‌است.

به هر روی به گزارش این نشست بپردازیم. نشست را آقای ویزنر آغاز می کند و چنین می‌گوید:

«ویزنر: آقای روزولت گزارش دادند که در گفت‌وگوهایش با بلندپایه ترین مقامات بریتانیا، آن‌ها دلایل وی را در گزارش ندادن کامل از بامداد یکشنبه [۱۶ اوت، پس از نیمروز ۲۵ مرداد تهران] تا پس از نیمروز چهارشنبه [۱۹ اوت، شامگاه ۲۸ مرداد تهران]، دریافتند و پذیرفتند.»

این سخنان آغازین جانشین رئیس سیا در نبودن او، اشاره‌ای است به آشفتگی و گسست میان برنامه‌ریزی در ستاد سیا و پیاده کردن میدانی پروژه کودتا در تهران. در شامگاه روز ۲۳ مرداد، تلگرافی از پایگاه سیا در تهران به ستاد این سازمان فرستاده شده که سرنامه آن «الحمدلله» است! ساعت ارسال این تلگراف، ۱۳۰۳Z است. Z در این جا کوتاه شده زمان نظامی Zulu است و ساعت ۱۳۰۳Z، پنج و سی و سه دقیقه پس از نیمروز ۲۳ مرداد به وقت تهران است. متن تلگراف چنین است:

«الحمدالله (Al Homdulillah در متن انگلیسی تلگراف)دیرهنگام دیشب [۲۲مرداد]، همراه با بوسه‌ها (به راستی بوسه ها!) از سوی منبع ایرانی‌مان ما از کاغذهایی که [نام فاش نشده] برایمان آورد، آگاه شدیم. این کاغذها [که مراد همان فرمان‌های شاه است] اینک در دست [سرلشکر فضل الله] زاهدی است. چنین می‌نماید که فشار [برشاه] کارساز بوده و ما فکر می‌کنیم امتیاز زیادی باید به [نام فاش نشده] داد. عملیّات برای نیمه شب امشب برنامه ریزی شده است.»

برپایه گزارش‌های دیگر و از جمله یادمانده اردشیر زاهدی، می‌دانیم که گروه ایرانی کودتا برآن شدند که عملیّات را یک روز دیرتر آغاز کنند و فرمان برکناری مصدّق در ساعت یک بامداد ۲۵مرداد از سوی نصیری به همراهی یک زره‌پوش و گروهی از سربازان به خانه مصدّق که دفتر نخست وزیری هم بود، برده شد که به دستگیری نصیری و شکست پروژه کودتای ۲۵ مرداد انجامید.

در بامداد ۲۵ مرداد، سفارت ایالات متّحده آمریکا در ایران به وزارت امورخارجه آن کشور گزارش داد که اگرچه شاه بر فرمانی برای برکناری مصدّق و نخست وزیری زاهدی دستینه نهاده، «کفیل وزیر دربار، [ابوالقاسم] امینی و دیگر مقامات دربار دستگیر شده‌اند» و مصدّق هم چنان برسرکار است.

پاره‌ای از بازنویسان تاریخ چنین نوشته‌اند که سازمان سیا پس از آگاهی از ناکامی نصیری از برکنار ساختن مصدّق در نخستین ساعات بامداد ۲۵ مرداد، از پیگیری کودتا برتابیده و به کرمیت روزولت و کارکنان پایگاه سیا سفارش کرده که از ایران خارج شوند. به باور یا فریب ایشان، از این پس دیگر کودتایی درکار نبوده و دولت مصدّق، از راه یک قیام خودجوش داخلی برانداخته شده است. اسناد، گواه این وارونه سازی‌های تاریخ نیستند.

پس از ناکام ماندن کودتای نیمه شب، ماتیسُن، که یکی از کارکنان بلندپایه سفارت و از همکاران روزولت در پروژه آژاکس بود، به ستاد سیا نوشت که

«من و ملبورن که تنها دو کارمند سفارتیم که از پروژه آگاهی داریم، بر این باوریم که ناکام ماندن پروژه، ناشی از کمبود تعهّد و یا ناتوانی در برنامه ریزی برپایه‌ی احتمالات نیست». او می افزاید که گناه را باید به گردن ایرانیان درگیر دراین کارزار نهاد که در انجام پروژه‌های بزرگ پنهانی ناتوان اند.

شاه پس از پرواز از رامسر، پیش از نیمروز ۲۵ مرداد به بغداد رسید و میهمان پادشاه عراق بود. همان گونه که در اسناد خواهیم دید، پرواز شاه به بغداد بدون آگاهی ستاد سیا و یا پایگاه سیا در تهران انجام گرفته، هرچند می‌توان گمانه زد که روزولت احتمال چنین رفتاری را از سوی شاه می‌دیده و شاید هم از کار او از پیش آگاه می‌بوده. در همان نشست یادشده در بالا که گزارش کامل آن را خواهید خواند، روزولت که بیش از دیگر آمریکاییان با خلق و خوی شاه آشنا بوده، ماجرای این پرواز را این گونه بیان می کند:

«... خبر رفتن شاه در ساعات پس از نیمروز یکشنبه [۲۵ مرداد] به ما رسید که البته نه برای ما شگفت آور بود و نه شوک ویژه‌ای را به دنبال داشت.

– هلمز: او به یکباره پرواز کرد؟

– روزولت: آری به یکباره پرواز کرد. هیچ تماسی هم با ما نگرفت. به یکباره رفت. او در کناره دریاچه مازندران بود. [رفتن او] نگرانی برای ما پدید نیاورد، تنها دغدغه ما این بود که پیام زنده‌ای از او در رادیو پخش شود که من می‌دیدم بسیار دشوار است و یا دست کم بیانیّه‌ای از سوی او به فارسی در رادیو بغداد خوانده شود و باور من این است که بریتانیا در این راستا کوتاهی کرد.»

ادامه در شماره آینده

حکایت سراب و حوصله به قلم یوسف مصدقی – قسمت دوم:

حسین فردوست؛ سی سال پس از مرگ

در شماره قبل یوسف مصدقی حقوقدان و محقق ایرانی‌کانادایی ساکن تورنتو فرازهایی از زندگی حسین فردوست از کودکی فقیرانه تا همراهی با ولیعهد در سوییس برای تحصیل و نیز الترام در رکاب شاه تزه به تخت نشسته پس از شهریور ۱۳۲۰ را برای خوانندگان ایرانشهر به تصویر کشید. او از این درهگذار به دنبال درک آن است که آیا ما درباره فردوست درست قضاوت کرده‌ایم؟ و آیا به درستی از نقش او در تاریخ معاصر کشورمان مطلعیم؟

اینک ادامه این سلسله مقاله:

برای موفقیت در مشاغل اطلاعاتی- امنیتی روحیات و خصایص ویژه‌ای لازم است. به عکس تصویری که فیلم‌های هالیوودی از جاسوس‌بازی ارائه می‌کنند، این حرفه در بیشتر مواقع خسته کننده و حوصله‌سَربَر است. آدم در این شغل باید صبور، کم حرف، دقیق، وسواسی، محتاط و جزءنگر باشد. حسین فردوست چنین خصوصیاتی داشت. آرام، سرنگهدار، خوش‌خدمت و هوشمند بود. کاری را که به او واگذار می‌شد در منتهای دقت انجام می‌داد و در انجام وظیفه از افراط و تفریط به دور بود. داشتن چنین خصوصیاتی او را فردی قابل اعتماد و کاردان نشان می‌داد.

با تشکیل ساواک در اسفند ۱۳۳۵، تیمور بختیار به ریاست این سازمان رسید. او از همان آغاز تلاش کرد تا از ساواک برای گسترش قدرت و نفوذ شخصی‌اش استفاده کند. بختیار، نظامی بااستعداد، بی‌رحم، فاسد و جاه‌طلبی بود که سودای کودتا و قبضه کردن قدرت را داشت و ساواک نوپا می‌توانست برای او به ابزاری برای رسیدن به این هدف تبدیل شود. در عین حال، تیمور بختیار فاقد صفات لازم برای ریاست و رهبری یک نهاد اطلاعاتی- امنیتی بود. او ساواک را مثل یک گروه مافیایی اداره می‌کرد و بخش بزرگی از بودجه‌ی آن را بالا می‌کشید. شاه تا سال ۱۳۳۸ با بختیار مماشات کرد. در این سال حسین فردوست با دستور مستقیم شاه و تحت آموزش سازمان اطلاعاتی بریتانیا، نهادی را به نام «دفتر ویژه اطلاعات» ایجاد کرد که وظیفه‌اش تجمیع، تلخیص و ارزیابی اطلاعاتی بود که از مجاری مختلف به پادشاه می‌رسید. فردوست با دقت و حوصله ذاتی‌اش از طریق همین دفتر ویژه، ظرف یک سال مدارک کافی برای عَزل بختیار را فراهم آورد.

کمتر از دو سال پس از برکناری بختیار، فردوست برای تجدید سازمان ساواک به قائم‌مقامی آن منصوب شد و تا ده سال بعد، این سمَت را همراه با ریاست «دفتر ویژه اطلاعات» در اختیار داشت. در فروردین ۱۳۵۰ با تغییر از قائم‌مقامی ساواک و با حفظ سمت ریاست «دفتر ویژه»، به ریاست «سازمان بازرسی شاهنشاهی» رسید.

شاید بشود گفت که در تمام دوران پهلوی، هیچ کس در یک دوره طولانی، این تعداد مشاغل حساس اطلاعاتی را همزمان به عهده نگرفته است. با این حال وقتی به

خاطرات به جا مانده از رجال آن دوره رجوع کنید، کمتر کسی ذکری از این ژنرال ریزنقش و آرام کرده‌است. این موضوع خود نشان‌دهنده روحیه گوشه‌گیر و منزوی فردوست است. او تمایلی به حضور در عرصه عمومی و مرکز توجه واقع شدن، نداشت. بیشتر ترجیح می‌داد پشت پرده و بدون دیده شدن، تأثیرگذار باشد.

حسین فردوست، پنجاه و دو سال مستمرا با محمدرضا پهلوی دوستی داشت. با توجه به تخصص و کارنامه کاری او، نمی‌شود منکر شد که فردوست انسانی دقیق و مشاهده‌گری توانا بود. او بر مبنای همین قدرت مشاهده و به واسطه آموزش‌هایی که در امور اطلاعاتی- امنیتی دیده بود، با یکی دو بار ملاقات، قضاوت دقیقی از افراد پیدا می‌کرد. طبیعتا معاشرت پنجاه ساله-در سفر و حَضَر و خلوت و جَلوَت- با آخرین پادشاه ایران، زمان کافی را برای شناخت او به فردوست داده بود. فردوست جوان، ولیعهد را در یادگیری، آدمی متوسط می‌دید. از نگاه او، محمدرضا از تفکر عمیق به سرعت خسته می‌شد و حوصله تلاش برای فهمیدن علت امور را نداشت. به عنوان نمونه، از همان دوران کودکی، ولیعهد از ریاضیات گریزان بود و بیشتر مواقع حل تکالیف ریاضی‌اش را به فردوست می‌سپرد. او حتی حاضر نبود وقت بگذارد و منطق راه حل مسأله را از رفیق و همدرسش بیاموزد. در مقابل، فردوست شیفته ریاضیات بود و با حوصله برای فهم هر مسأله وقت می‌گذاشت. او در بسیاری از قسمت‌های خاطرات (اعترافات)اش یکی از معیارهای قضاوتش درباره آدم‌ها را هوش و دقت ریاضی آنها می‌داند. فردوست، تصویب بسیاری از طرح‌هایی که در دوره آخر پادشاهی محمدرضا باعث آسیب به او و کشور شد را ناشی از همین ارزیابی‌های بی‌حوصله و مطالعات سطحی پادشاه می‌دانست.

از طرف دیگر، او از نقاط مثبت شخصیت دوست و ولی‌نعمت‌اش غافل نبود. مثلا یکی اینکه ولیعهد از دوره نوجوانی در ورزش بسیار توانا و ماهر بود. فردوست از ورزیدگی و توان جسمی محمدرضاشاه با احترام یاد می‌کند و اذعان دارد که تا اواخر سلطنت، این توانایی را در شاه می‌دیده‌است. یکی از نکاتی که فردوست در قضاوتش درباره محمدرضاشاه به آن اشاره می‌کند، تمایل بیش از حد شاه به محبوب بودن است. او در یکی از فرازهای مصاحبه (بازجویی‌اش ذکر می‌کند که محمدرضا حاضر بود از بسیاری از خوشی‌های اساسی‌اش بگذرد تا حتی یک نفر او را دوست بدارد. دیگر خصیصه مثبت شاه که فردوست بر آن تأکید می‌کند، خودداری شاه در نشان دادن خشم و نارضایی‌اش از طرف مقابل است. بنا به خاطرات فردوست، پادشاه در حفظ ظاهر به وقت عصبانیت، بسیار توانا و سیاستمدار بود و همچنین روی گذر زمان به عنوان حلّال مشکلات، خیلی حساب می‌کرد.

خصائص فردی ارتشبد فردوست مثل هر آدمیزاد دیگری در دو دسته کلی قابل بررسی است: ذاتیات و اموراکتسابی.

ویژگی‌های ذاتی او- همانطور که پیشتر به بخشی از آنها اشاره شد- شامل بهره هوشی بالا، صبر و حوصله، ذهن سامان‌مند و منطقی، خونسردی و مهم‌تر از همه، گوشه‌گیری بود. این صفت آخر، او را مرموز و قدرتمند نشان می‌داد. از ویژگی‌های اکتسابی او که ریشه در ذاتیات ذکر شده داشتند، می‌توان به نظم و ترتیب، پرکاری، شک به همگان، قناعت که موجب سلامت مالی و عدم اشتهار او به فساد اقتصادی شد و مهم‌تر از همه احتیاط و دوراندیشی بود. چنین خصائلی، او را آدم ایده‌آلی برای سازماندهی و اداره نهادهای اطلاعاتی می‌کرد.

پادشاه سابق ایران، از توانایی‌های این رفیق قدیمی‌اش به خوبی مطلع بود و از او در جاهای مناسب استفاده می‌کرد. هرچند براساس خاطرات (اعترافات) فردوست، نماینده اینتلجنس سرویس در تهران، پیشنهاد ریاست او بر «دفتر ویژه اطلاعات» را به شاه ایران داد، اما بعید است که شاه چنین مسؤلیت سنگینی را بدون توجه به توانایی‌های فردوست به او سپرده باشد. همچنان‌که درست به همین دلیل، بنا به تدبیر پادشاه، تجدید سازمان ساواک پس از عزل تیمور بختیار به فردوست سپرده شد.

ادامه در شماره آینده

با کادر متخصص و امکانات وسیع
برای انجام همه نوع
کارهای طراحی، گرافیک
حروف‌چینی فارسی و انگلیسی
و چاپ سیاه و سفید و رنگی

Z graphix

حروفچینی فارسی و انگلیسی، صفحه‌بندی
تهیه پوستر، بروشور، کاتالوگ و اعلامیه‌های تبلیغاتی
تهیه جلد نوار کاست، ویدیو کاست
تهیه برچسب اجناس تجاری و تبلیغاتی (LABEL)
چاپ وصحافی کتاب‌ومجلات به انگلیسی‌وفارسی
کپی‌وتکثیرکتاب مقاله وجزوه
تهیه سرکاغذ،پاکت،کارت ویزیت‌وپوشه های‌اداری
تهیه فرم‌های‌تجاری‌و اداری(کامپیوتری‌ساده با N.C.R)
طراحی آرم (LOGO)شرکت‌ها وسازمانهای‌خصوصی
برنامه‌ریزی‌تبلیغاتی
تهیه‌کارت‌دعوت‌نامزدی‌وعروسی
تهیه‌تقویم‌کبریت‌و...
تهیه‌مهرلاستیکی‌وفلزی

Z graphix
818 . 990 . 8990
818 . 990 . 5990
4909 Genesta Ave
Encino, CA 91316

کتاب
" کاملا خصوصی "
نوشته: فرزان دلجو
گذری در ۶ دهه از تاریخ سیاسی
و اجتماعی و هنری ایران

شرکت کتاب
www.ketab.com
(310) 477-7477
1419 Westwood Blvd., Los Angeles CA 90024

کتاب دیجیتال خدا و بشر

برنده بهترین کتاب
سال 57 و 85 خورشیدی
نوشته:
دکتر جلال بهی‌زاد
شرکت کتاب
ketab.com
کتابهای دیجیتال قابل مطالعه در هر جای دنیا بلافاصله پس از تصمیم شما برای خرید و از نظر قیمتی چندین برابر ارزانتر از کتاب کلاسیک و یا بر روی کاغذ
این کتاب فقط روی دیجیتال قابل خواندن و فروش است
Google play
iBooks

خبرگزاری ایرانشهر
خبرهای ایرانیان خارج از ایران را
منعکس و منتشر می‌کند
www.iranshahrnewsagency.com

روی میز تحریریه:

آخرین پرده این فیلمفارسی خوش گیشه:

از انقلاب ۵۷ تا صدور انقلاب از لندن

نیلوفر منصوری - خبرنگار و گوینده رادیویی:

جامعه ما پتانسیل خشونت بسیار بالایی دارد. زمانی بود که در کنار پدر، فیلمفارسی می‌دیدم. برای پدر نوستالژی بود و برای من که کودک بودم، نمونه طبیعی فیلم ایرانی. اما امروز می‌توانم بفهمم که حجم خشونت و ابتذال در فیلمفارسی‌ها چقدر بوده. این اواخر چون آقای عبدی‌کلانتری نظری کرده بود به جنبه‌های سینمایی فیلم «گذر اکبر»، این فیلم را که فقط شش سال پیش از انقلاب ساخته شده، از سر تا ته دیدم: مانند مابقی فیلمفارسی‌ها، معجونی بود از چاقوکشی و بزن‌بهادری و تجاوز به زن و انتقام‌گیری با این پیام مشخص که به کسی حسن‌ظن نبر وگرنه نقره داغ می‌شوی! با تماشای این فیلم یک بار دیگر از خودم پرسیدم آیا آنچه شش سال بعد در دنیای سیاست داخلی و خارجی ما رخ داد، باید به منزله پدیده منفک از توفیق چنین فیلم‌هایی در گیشه، تحلیل شود!؟

منظورم به وضوح این است که آیا خشونت‌گرایی و لات‌منشی جامعه ایرانی فقط در فیلمفارسی‌هایش بروز داشت و یا سیاست‌ورزی ما هم قسمی دیگر از همان لات‌منشی بود!؟ فیلم «گوزن‌ها» که تلفیقی از عناصر فیلمفارسی با چاشنی چریک‌بازی علیه سیستم است، قاطعانه به این سوال پاسخ مثبت می‌دهد و من فکر می‌کنم قرائن بسیاری هست که چنین ظنی را تقویت می‌کند.

لات‌منشی و پرخاش‌گری ما طبعاً یک نسخه نخبه‌گرایانه هم داشت! نخبه ما هم به نوبه‌ی خودش درنده و وحشی بود. اما بلد بود با زبانی کمی پیچیده‌تر و با دایره لغاتی بزرگ‌تر حرف بزند.

خشونت‌های حیرت‌انگیز دهه شصت، همه توجیهات ایدئولوژیک داشت که نخبه انقلابی ایرانی ساخته و پرداخته کرده بود و از همان سوءظن عمیقی نسبت به «دیگری» همراه بود که در فیلم‌هایی مانند «گذر اکبر» با لهجه بی‌رودربایستی‌تر لاتی بیان شده بود. (نزنی می‌زننت! نکشی می‌کشنت!) این «دیگری» فقط همشهری یا هموطن نیست! از قضا خشونت وارد فاز جدیدی می‌شود اگر هر چه این «دیگری» غریبه‌تر باشد.

لاجرم سیاست خارجی ما چهل سال است که تهاجمی‌ست و از منظر خشونت‌گرایی مورد پسند عام و خاص جامعه ایرانی اگر نگاه کنیم، هیچ عجیب نیست که سیاست خارجی‌ای این چنین پر هزینه، تقریباً هیچ مخالفت گسترده‌ای نزد نخبگان ایجاد نکرده است.

گیریم نخبگان داخل کشور، ترس از ابراز آزادانه‌ی عقیده دارند (که صد البته دارند)؛ آیا آن نخبه‌هایی که در لندن نشسته‌اند و از موشک‌پرانی به هیجان آمده‌اند، و تعبیر حماسی از گسترده‌تر شدن ابعاد جنگ جاری می‌کنند هم ترسانند؟

نام نمی‌برم. اما اغلب این چهره‌ها اگر بررسی کنید می‌بینید برای موشک پرانی سپاه هورا می‌کشیدند و منتقدانش را «جنگ‌طلب» می‌خواندند. اگر نه، دست‌کم عده‌ای از منتقدان به راهبردهای منطقه‌ای رژیم به سادگی پرسیده‌اند این مداخله‌ها، عدول از سیاست‌های جنگ‌طلبانه انقلابی با هدف رسماً اعلان‌شده صدور «انقلاب اسلامی»ست یا صرفاً تنفسی برای تجدید قوا و از سرگیری منازعات منطقه‌ای و بین‌المللی؟! آنها علاقه‌ای به طرح این موضوع نداشتند. اگرچه از لابه‌لای جملات و تحلیل‌ها و شبه‌تحلیل‌هایشان می‌شد حدس زد که میراث شوم حزب توده در جنگ‌طلبی علیه جهان و استانداردهای پذیرفته شده‌اش تا چه حد در ضمیر نخبه ایرانی راسخ شده و هنوز آثار مخرب‌اش منتفی نشده است.

از احسان طبری که تروریسم دینی فرقه ازلی علیه خاندن قجر را تعبیر به «آزادی‌خواهی» می‌کرد تا آن تحلیل‌گر امروز بی‌بی‌سی که از موشک‌پرانی حکومت اسلامی کف به لب آورده و شطحیات بر زبان جاری می‌کند، البته راه درازی طی شده است؛ اما نه در این معنا که هیجان سنتی ما ایرانیان از دیدن صحنه‌های بزن‌بهادری و چاقوکشی تغییری کرده باشد.

بین آن روزنامه‌نگار! پیش‌کسوتی که در عکس‌ها، دستی به عینکش گرفته که یعنی من دقیق و ظریف می‌بینم، با کاراکتر «قدرت» در فیلم گوزن‌ها که با صدای مبالغه‌آمیز مردانه‌ای مشت به دیوار می‌کوبد و نفس‌کش می‌طلبد، تنها نوع سلاح تغییر کرده است: قدرت، چاقوی ضامن‌دار دسته‌زنجون را گذاشته بود و با هفت‌تیر بانک می‌زد؛ این رفیق عینکی لندن نشین با قر و فر روزنامه‌نگاری و با اطفار روشنفکری، آخرین ضربات را به این بشکه باروت می‌زند که نامش خاورمیانه است.

پارادوکس در کار مجری پارادوکس!

محمدرضا یزدان پناه - روزنامه نگار:

کاوه طاهری(یک پناهنده در ترکیه) در توییتر پرسیده که چرا محمدرضا یزدان‌پناه به بهانه انتشار مطالب سیاسی علیه جمهوری اسلامی در فیسبوکش از رادیو فردا اخراج می‌شود اما مثلا کامبیز حسینی می‌تواند به صراحت از حسن روحانی حمایت کند؟

فارغ از اینکه کامبیز حسینی در روز روشن و جلوی چشم همه، نوشته‌های خودش در حمایت از رئیس جمهوری اسلامی را انکار کرد {مثلا گفت اینکه نوشته روحانی بهترین گزینه برای ریاست جمهوری است، به معنی حمایت از روحانی نیست!}، اما این مجری و تهیه‌کننده برنامه رادیویی «پارادوکس» در ادامه برای اینکه اثبات کند «حرفه‌ای» است، منتقدان را به برنامه‌های خود حواله داد و گفت که میزان برنامه‌هایش است.

بنابراین، فرصت خوبی است تا ببینیم آیا کامبیز حسینی در برنامه هایش از جمله «پارادوکس» که مدت‌هاست از رادیو فردا پخش می‌شود، «بی‌طرف» بوده و «حرفه‌ای» عمل کرده یا نه! به ویژه اینکه بررسی این مسئله، این بحث را که آیا این «بی‌طرفی» و «حرفه‌ای‌گری» در ادیتوریال رادیو فردا هم رعایت می‌شود یا نه، بیشتر باز می‌کند.

همچنین می‌توان به این پرسش هم پاسخ داد که آیا این تنها تعدادی از خبرنگاران و سردبیران رادیو فردا بوده‌اند که در سال‌های اخیر مخالفان جمهوری اسلامی را {با حمایت مدیریت رادیو فردا} در شبکه‌های اجتماعی تخریب و بی‌اعتبار می‌کردند یا اینکه این اتفاق به شکلی بسیار هوشمندانه و «ظریف» در خود رادیو فردا هم رخ می‌داد؟

دو برنامه پشت سر هم «پارادوکس» به تهیه کنندگی و اجرای کامبیز حسینی که در آخرین هفته فروردین و نخستین روز اردیبهشت سال جاری از رادیو فردا پخش شد، یکی از بهترین مثال‌ها برای این «جنگ نرم» علیه مخالفان جمهوری اسلامی و «سهل‌گیری» به نفع طرفداران یکی از جناح‌های جمهوری اسلامی است.

دو مهمان این دو برنامه پارادوکس، ابتدا سعید قاسمی‌نژاد و در هفته بعد، مسعود بهنود بودند.

بعید است کسی با اینکه سعید قاسمی‌نژاد، از چهره‌های شاخص مخالف کلیت نظام جمهوری اسلامی و مسعود بهنود از موافقان جمهوری اسلامی در کلیت آن است، مخالفتی داشته باشد.

بنابراین، نحوه مواجهه برنامه پارادوکس و رادیو فردا با این دو نفر، می‌تواند نشان دهنده سیاست این برنامه و رسانه درباره دو جریان باشد؛ یک جریان که راه نجات ایران را رفتن تمام و کمال نظام جمهوری اسلامی می‌داند و جریان دیگری که معتقد است باید تحت هر شرایطی در انتخابات همین نظام شرکت کرد، میان بد و بدتری که نخست احمد جنتی و علی خامنه‌ای آنها را تایید کرده‌اند انتخاب کرد و به امید اصلاح نظام از درون آن نشست، هرچند اگر اصلاح هم نشد همین‌جوری هم بد نیست یا لااقل بالاخره از داعش که بهتر است!

در این میان، اگرچه برخی از خبرنگاران و سردبیران رادیو فردا در سال‌های اخیر شمشیر را از رو علیه مخالفان جمهوری اسلامی در شبکه‌های اجتماعی بسته بودند اما امکان چنین رویارویی‌ای در خود رادیو فردا به این سادگی مهیا نبود.

بنابراین تخریب مخالفان و تبلیغ موافقان جمهوری اسلامی باید «ظریف»گون انجام می‌شد تا بر مبنای قواعد «جنگ نرم رسانه‌ای» بیشترین تاثیر را بر مخاطب داشته باشد.

اینگونه است که وقتی سعید قاسمی‌نژاد میهمان پارادوکس است، اولین پرسشی که کامبیز حسینی با کنایه از او می‌پرسد این است که «شما آقا دقیقا چیکاره هستید؟».

با این پرسش، مهمان برنامه از همان ابتدا در جایگاه متهم قرار می‌گیرد و مخاطب هم با فردی مواجه می‌شود که احتمالا کارهای عجیب و غریبی می‌کند.

بعد از یکی دو سوال کلی درباره تحصیلات و سابقه سیاسی و غیره، فاز دوم شروع می‌شود: تحریم‌ها و سرنگونی رژیم ایران

کامبیز حسینی از قاسمی نژاد می‌پرسد «شما طرفدار تحریم هوشمند «ایران» هستید؛ درسته؟».

مهمان برنامه مجری را تصحیح می‌کند که طرفدار «تحریم هوشمند سپاه پاسداران، خامنه‌ای، قوه قضائیه و نهادهای مشابه» است اما مجری در چند پرسش آینده او را به شدت به چالش می‌کشد با تکرار این گزاره که «مردم عادی از تحریم‌ها لطمه می‌بینند».

تحریک «مردم عادی» علیه یک چهره سیاسی که تلاش دارد {درست یا غلط} توضیح دهد تحریم بیت رهبری و به ویژه سپاه پاسداران در نهایت به نفع همان «مردم عادی» است، تا جایی ادامه پیدا می‌کند که ناگهان کامبیز حسینی یک جمله آس را بر زمین می‌کوبد: «نه بابا! خیلی‌ها از اینکه انتخاب دیگه‌ای ندارند دارند برای سپاه کار می‌کنند».

مصاحبه کامبیز حسینی با سعید قاسمی نژاد در حالی به پایان می رسد که مخاطبان رادیو فردا و این مصاحبه، با فردی مواجه شده‌اند که به القای برنامه‌ساز رادیو فردا، علیه «مردم عادی» فعالیت می‌کند اما کمتر کسی است که متوجه تطهیر پرسنل سپاه توسط کامبیز حسینی و ریختن قبح همکاری با این نهاد ایران بر باد ده شود.

البته خیلی هم خوب! چهره‌های سیاسی و رسانه‌ای باید به رسانه‌ها درباره عملکرد خود پاسخگو باشند. آزادی رسانه و پرسشگری بنیان جوامع توسعه‌یافته، آزاد و دموکراتیک است اما وقتی رسانه‌ها و خبرنگاران از ابزار پرسشگری علیه یک طیف سیاسی استفاده کنند و هوای طیف سیاسی رقیب آنها را به روش‌های مختلف داشته باشند، حقیقت به تدریج به پشت ابرها می‌رود و دروغ و تحریف جایش را می‌گیرد.

این رفتار دوگانه‌ایست که کامبیز حسینی در برنامه «پارادوکس» انجام داد و رادیو فردا {تنها به عنوان یک نمونه} آن را میان ایرانیان نشر داد. چگونه؟

بدین ترتیب که وقتی یک هفته بعد، مسعود بهنود میهمان کامبیز حسینی و رادیو فردا می‌شود، مجری برنامه «پارادوکس» عملا تریبون را در اختیار او قرار می‌دهد و بدون طرح حتی یک پرسش چالشی، چهره‌ای فرهیخته و صاحب‌نظر از مسعود بهنود را به مردم ایران القا می‌کند.

چطور است که می‌توان سعید قاسمی‌نژاد را در بحث تحریم‌ها و تغییر رژیم ایران به چالش کشید اما نمی‌توان مسعود بهنود را درباره دروغ‌های تاریخی پرشمارش که صدای بسیاری را در آورده به پاسخگویی واداشت؟ چرا کامبیز حسینی از مسعود بهنود نمی‌پرسد که چرا درباره رای دادن آتنا فرقدانی در زندان، درباره رابطه فروغ فرخزاد و ابراهیم گلستان، درباره ماجراهای تختی و همسرش و... دروغ گفته؟ کامبیز حسینی چرا از مسعود بهنود نمی‌پرسد که با این همه رای دادن چه چیزی در ایران تغییر کرد که همچنان اصرار به رای دادن دارید؟ کدام انتخابات آزاد برگزار شد، کدام زندانی سیاسی و عقیدتی کم شد؟ کدام رسانه آزاد شد اگر به نسبت دوم خرداد ذلیل‌تر و بدبخت‌تر نشده باشیم در برابر اقتدار؟ چرا از بهنود پرسیده نمی‌شود که شما که با تحریم سپاه هم مخالفید، به نظرتان در نهایت باید با این مافیا که اقتصاد و آب و محیط زیست و سیاست کشورمان را بلعیده، چه کرد؟

اما هیچ خبری نیست... چند سوال فرمالیته و کلی از «استاد» بهنود پرسیده می‌شود، مهمان برنامه در کمال شکوه خداحافظی می‌کند و برنامه به پایان می‌رسد.

چهره قدسی مسعود بهنود قرار نیست در بین مردم ایران بشکند چون اوست که در نهایت باید همراه با محمد خاتمی از لندن تکرار کند و مردم را به نفع جناح مورد علاقه ما به پای صندوق‌های رای بکشاند. به چالش کشاندن او و افشای دروغ‌ها و تحلیل‌های پر حرف و حدیثش، تف سربالاست...

در نهایت چه اتفاقی می‌افتد؟

اگر از رادیو فردا و کامبیز حسینی درباره برنامه «پارادوکس» توضیح خواسته شود، پاسخ می‌دهند که در این برنامه از مسعود بهنود تا سعید قاسمی‌نژاد شرکت کرده‌اند پس ما «بی‌طرف» و «حرفه‌ای» عمل کرده‌ایم...

"We Put Your Energy Into Excellence"
Investment Consultant
BUY SELL Business
For E2 Visa / Green Cards
Franchise
76 Jack in the Box 7 ELEVEN

Ali Khosravi
Engineer, BS, MA, Realtor
CA, BRE# 01968694
(310) 967.9530
Email: alikrealtor@gmail.com
www.alikrealtor.com
مهندس علی خسروی
Beverly Hills - Los Angeles
مشاورت مجانی مشاور املاک
8562 Pico Blvd. Los Angeles / Beverly Hills 90035

Digitalcolor Beverly Hills
Posters / Banners Printing

Photography / Video
310-967-9530
Tapes to DVD Passport Photos
www.digitalcolorbh.com
Email: digital@digitalcolorbh.com
8562 West Pico Blvd. Los Angeles/ Beverly Hills 90035

WESTSIDE MEDICAL PHARMACY
در قلب
پرشین اسکوئر (Persian Square)
جنب فروشگاه راس (ROSS) و عطاری

● تحویل رایگان به منازل و محل کار
● پذیرش نسخه‌های ترکیبی و هورمون‌های طبیعی
● انواع ویتامین‌ها و داروهای گیاهی
(310)441-1200
Fax: (310)441-1220
1360 Westwood Blvd., #C, Los Angeles, CA 90024

منتشر شد

تعبیر خواب
فرحناز جلیل‌القدر
شرکت کتاب
www.ketab.com
(310) 477-7477
(818) 9-080808
1419 Westwood Blvd
Los Angeles CA 90024

شما هم می‌توانید رویدادهای محلی خود را با هموطنانتان درمیان بگذارید
www.iranshahrnewsagency.com

روی میز تحریریه:

مهاجرت و دغدغه‌هایی به وسعت تاریخ

دکتر مهدی آقازمانی - جامعه شناس:

مهاجرت در پیشینه تمدن بشر اصلی انکار ناپذیر است. فراموش نکنیم که انسان برای سده‌ها پیش از سکنی گزینی در دشت‌ها و روآوری به کشاورزی، به جهت فراهم آوردن خوراک خود که عموما از طریق شکار حیوانات تامین می‌شد در فصول گوناگون سال برای دست یابی به منابع غذایی مجبور به مهاجرت بود.

اما گویی مهاجرت نقطه عطف تمدن‌ها هم هست. در حقیقت بشر در دوره‌های پس از جای‌گیری در تمدن‌های کوچک و بزرگی که بنا می‌نهد به دلایل گوناگون مجبور می‌شود که خانه و کاشانه‌اش را رها کرده و به سفرهایی دست بزند که مسیر تاریخ را دگرگون می‌کند. برخی از این دلایل به لحاظ آب و هوا و جغرافیا است، مانند آنچه از مهاجرت اقوام آریایی از دشت‌های شمالی سیبری به سوی جنوب بیان شده‌است.

اما بخش مهمی از مهاجرت‌های انسانی در دوران پس از تمدن شهری به موضوعات اعتقادی و اندیشه‌ای باز می‌گردد. یکی از قدیمی‌ترین نمونه‌های چنین مهاجرت بزرگی را می‌توان در مهاجرت یهودیان از مصر به اسرائیل دانست. آنها که سال‌ها قبل از سرزمین خود به مصر رفته بودند، سرانجام به رهبری موسی پیامبر بزرگ آیین یهود تصمیم به بازگشت به سرزمین اصلی خود را می‌گیرند تا در این مهاجرت بتوانند ضمن آزادی از قیود بندگی فرعون، آزادانه خدای خود را پرستش کنند و تمدن خویش را احیا نمایند.

نمونه دیگر چنین مهاجرتی را می‌توان در همین قوم و آن زمان که به فرمان کورش بزرگ درهای زندان بابل باز می‌شود، دید. او به یهودیان این اختیار را می‌دهد تا بار دیگر به اسرائیل بازگردند و از نو معبد خویش را بنا نهند و یا اینکه در هرکجای امپراطوری وسیع او که دوست دارند ساکن شوند. یهودیان نیز از همین فرصت تاریخی بهره برده و علاوه بر آن که بخشی از آنها به زادگاه اجدادی خود باز می‌گردند، گروه دیگری از آنها نیز به سوی شرق روان می‌شوند و در اقصی نقاط فلات ایران خانه می‌سازند و در تداوم تمدن ایرانی نقشی حائز اهمیت به عهده می‌گیرند.

نمونه بارز دیگر مهاجرت عقیدتی کمی بیش از هزار سال پس از فتح بابل به وسیله کورش، اما این‌بار در صحرای عربستان رخ می‌دهد. تازه مسلمانان که سیزده سال گذشته را به همراه پیامبرشان محمد در مکه زادگاه این دین زندگی کرده‌اند، به دلیل فشارهای عقیدتی اعمال شده از سوی حاکمان مکه تصمیم به مهاجرت از این شهر به شهری دیگر (مدینه‌امروزی در عربستان) می‌گیرند و در پی همین مهاجرت است که آنها قدرت یافته، حکومت تشکیل داده و بعدها متصرفات بزرگی را در دنیا در ید اختیار خود می‌گیرند. نقش این مهاجرت اعتقادی و سیاسی در نزد مسلمانان تا آن اندازه است که قرن‌هاست مبدا تاریخ خویش را از سال آغاز این مهاجرت و نه حتی میلاد پیامبرشان و یا بعثت او به پیامبری گاهشماری کرده‌اند.

پارسیان هند نمونه دیگری از این مهاجرت‌ها هستند. آنها که همچنان که از نامشان پیداست، ایرانیان زرتشتی بودند که در پی حمله اعراب به ایران و استیلای اسلام بر سرزمین آبا و اجدادیشان، نمی‌توانستند آزادی‌های خویش را داشته باشند. از همین رو به هندوستان آن زمان مهاجرت کردند و خود به جامعه‌ای ممتاز در آن سرزمین تبدیل شدند.

وقتی در راستای همین دیدگاه به دوره معاصر می‌رسیم می‌بینیم که دوره مهاجرت بزرگ نزد بهاییان نیز وجود دارد و در دهه ۱۹۶۰ میلادی رهبر این آیین مذهبی از پیروانش می‌خواهد تا به اقصی نقاط جهان مهاجرت کنند و در شهرها و کشورهای گوناگون جهان محافل بهایی را تشکیل دهند. این فرمان مذهبی که نزد بهاییان به دوره ده‌ساله جهانی شدن شهرت دارد، نقش ممتازی در گسترش اندیشه‌های بهاالله و تقویت این آیین داشته است تا آنجا که امروزه آن‌ها در اکثر کشورهای جهان پیروانی دارند و به ترویج آیین خود همت گمارده‌اند.

بی‌شک در کُنه درک چنین نمونه‌هایی از مهاجرت، یک اصل متفق وجود دارد و آن شرایط حاکم در جامعه مبدا بوده‌است که فرصت رشد و حتی ادامه حیات را برای نحله‌های فکری جدید محدود و حتی ناممکن می‌کرده است. همین شرایط موجب می‌شود تا پیروان یک آیین، مکتب فکری و یا مخالفان یک حکومت مجبور به ترک وطن اصلی خود شده و در گوشه‌ای دیگر از جهان تلاشی را برای ادامه بقای اجتماعی خود و اندیشه‌هایشان شروع کنند.

در قرون معاصر نمونه‌های متنوعی از مهاجرت را می‌توان یافت. حتی وقتی بسیاری از دگر اندیشان و پروتستان‌ها، اروپا را به دنبال آزادی‌های فکری و مذهبی رها کرده و به قاره نو وارد می‌شوند و درست همین جاست که ینگه دنیا خود به سرزمینی بدل می‌شود که با همه پهناوریش میزبان کسانی است که تلاش می‌کنند دنیایی آزادتر را بنا نهند.

در این میان بسیاری به تنهایی و بسیاری هم به صورت گروهی قدم در راه مهاجرت می‌نهند و بر اساس نخستین دروس جامعه شناسی، هرچه میزان مهاجرت از یک جامعه فزونی یابد، بی شک دستگیر می‌کند که در آن جامعه و سیستم حکومتی آن فرو بستگی‌های بیشتری در روش اداره جامعه وجود دارد که موجب جلای اجباری وطن از سوی اقشار گوناگون جامعه می‌شود.

از دیگر سو هم هر چه اقشار مهاجر از یک جامعه گستردگی طیفی بالاتری دارند، نشان می‌دهد که خمودگی و انجماد فکری در نظام حاکم بالاتر است که تاب تحمل گروه‌های کثیری از شهروندانش را ندارد.

شاید جامعه کشور ما ایران در سی و چند سال گذشته یکی از نمونه‌های استثنایی چنین جامعه‌ای را رقم می‌زند. جامعه‌ای که علی‌الرغم دستاوردهای مدنی خود که در خلال یک دوره هفتاد ساله از انقلاب مشروطیت به بعد به دست آورده‌بود، به ناگهان با چرخشی ایدئولوژیک به میدان تاخت و تاز متحجرترین طبقه اجتماعی جامعه (دین گرایان سنتی) تبدیل می‌شود. همین امر است که زمینه مهاجرت بزرگ ایرانیان را از خلال سال‌های نخستین دهه ۱۹۸۰ میلادی رقم می‌زند.

اما ماحصل مهاجرت بزرگ ایرانیان در سه دهه گذشته پیدایش جامعه‌ای نو از ایرانیان مهاجر است که تلاش دارند تا با پاسداری از آیین‌ها و آداب فرهنگی و تاریخی نیاکان خود، اجازه ندهند حاکمیت با تغییر نسل‌ها موفق به زدودن باورهای تاریخی و جایگزین کردن ارزش‌های خود به جای ارزش‌های ملی و تاریخی شود.

با اینکه چنین وظیفه خطیری از لحاظ بافت شناسی اجتماعی فقط و فقط به عهده جامعه مهاجر است، اما خود این جامعه به عنوان یک کلونی اجتماعی از مناظر گوناگونی اعم از تاثیر متغیرهای داخلی و نیز در منظر تعامل با جامعه میزبان، دستخوش تغییرات شده و آداب و رسوم تازه‌ای را هم می‌سازد. حتی در سرزمین مهاجر پذیری چون ایالات متحده آمریکا نسلی نو پدید می‌آورد (آمریکاییان ایرانی تبار).

این نسل در بافت اجتماعی جامعه میزبان قبول سهم نموده و بر اساس داشته‌های فرهنگی خود به تعامل و تاثیر بخشی در جامعه میزبان مشغول می‌شود.

در حقیقت انسان در مسیر گسترده تاریخ تمدن خود همواره از همین در هم آمیختگی‌ها پل‌هایی برای پیوند و همگرایی ساخته است و همواره کوشیده‌است تا در پناه زندگی مدون اجتماعی، بقای خود را تضمین نماید.

با این دیدگاه است که می‌توان گفت مهاجرت بزرگ ایرانیان در سه دهه گذشته اگرچه از اوضاع نا بسامان ایران زمین در دوره حاضر خبر می‌دهد اما بی شک سرآغاز تحولات اجتماعی بزرگی نیز هست.

کتاب‌های جدید برای حراج

ادامه بزرگترین حراج کتاب و فرآورده‌های فرهنگی

تا 80% تخفیف

هر هفته کتاب‌های جدیدی برای حراج عرضه می‌شود

صدشعر صدشاعر	۵ دلار	۲ دلار
بیم و امید ک - هومان (رها)	۱۰ دلار	۲ دلار
بزرگترین اشتباه دنیای اسلام	۵ دلار	۱ دلار
بزرگترین خدمت به اسلام		
خاطرات یک زندانی از زندان‌های جمهوری اسلامی	۱۵ دلار	۵ دلار
طلای سیاه یا بلای ایران	۲۵ دلار	۵ دلار
رنگین‌کمان یادها	۱۵ دلار	۴دلار
کتاب شعر زمین و زمان	۱۵ دلار	۵ دلار
سیه‌کاران(رضاخان سردارسپه)	۷۵ دلار	۱۵ دلار

* کتاب‌ها فقط به شرط موجود بودن به فروش می‌رسد
* بدون اعلام قبلی، حراج کتاب(ها) می‌تواند کنسل شود

(310) 477-7477
(818) 9-080808
شرکت کتاب
www.ketab.com
1419 Westwood Blvd., Los Angeles CA 90024

BHC Lic#831525
Briven's Heating & Cooling
COMMERCIAL, RESIDENTIAL, INSTALLATION
REPAIR & SERVICE
شرکت تاسیساتی هیتر و تهویه مطبوع (بی اچ سی)
نصب، راه اندازی، تعمیر و نگهداری انواع ایرکاندیشن
هیت پمپ، گاز الکتریک، پکیج یونیت
Since 2004
ایرکاندیشن
ژرژ الله وردی
www.BHCHVAC.com 818-314-6057

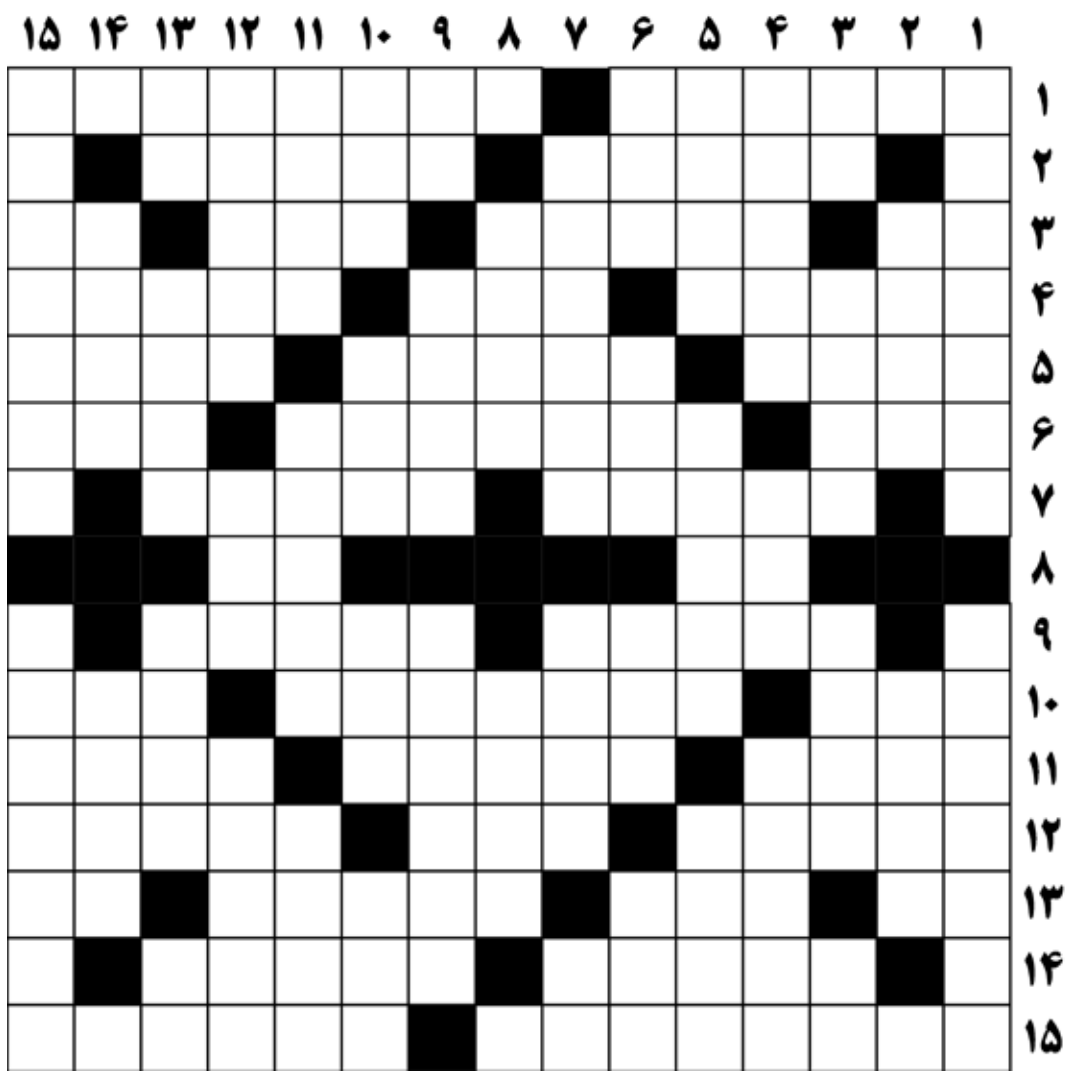

افقی:

۱- آسانسور - از دنیا رفتن
۲- پرده‌دری - زگیل
۳- دوستی و علاقه - بخت برگشتگی - نهال خرما - زمین ترکی
۴- زخم آب کشیده - شیوا - گوشه گیر
۵- بانگ اسب - جهنم - ارتباط تلفنی
۶- چین و چروک - ماده منفجره قوی - ضمیر عربی
۷- از شهرهای آذربایجان شرقی - اسکای خودمان
۸- قورباغه درختی - پایتخت ایتالیا
۹- ترموستات - مجموعه تلویزیونی
۱۰- واحد شتر - غذاخوری عمومی - صندلی سنگی
۱۱- صحرای مصر - رادار پرنده - قاضی
۱۲- منطقه تفریحی کرج - حصار - الهه دانش روم باستان
۱۳- توان آخر - طلای قالبی - علاج - علامت جمع
۱۴- مرات - برابر و مساوی
۱۵- لنگان لنگان تیموریان را بنیان نهاد - مرکز استان چهار محال بختیاری

عمودی:

۱- بیماری تنفسی - خوی و خلق آدمی
۲- برقرار - فدراسیون قایقرانی
۳- زیر پا مانده - اوراق بهادر - پرنده پابلند - قبل از «اِن»
۴- باج و خراج - امروز تازی - بایگانی
۵- تازه و سبز - پایتخت سنگال - نامی پسرانه
۶- نارو - سیلاب - نام قدیم شهر فسا - پوشاک گشاد بی‌آستین
۷- سوبسید - معلم زن - نفس خسته
۸- بی آبرو - آشنا به کار
۹- ضمیر غائب - اشاره - در گویش عامیانه مچل کردن است
۱۰- کشتی جنگی - حرف سکوت - واحد احشام - جذب
۱۱- خانقاه - ممارست - ریگ نرم
۱۲- نقطه در زبان انگلیسی - لیکن - واحد پول بحرین
۱۳- صریح - بعد چهارم - زبان - منقار کوتاه
۱۴- واحد پول چین - تنور آجرپزی
۱۵- نگاه کردن - پست گلزن تیم

حل جدول شماره گذشته

WESTSIDE MEDICAL
PHARMACY

در قلب
پرشین اسکوئر (Persian Square)
جنب فروشگاه راس (ROSS) و عطاری

با انتقال نسخه‌های خود به این داروخانه برای یکبار از ۲۰ درصد تخفیف و ۱۰ دلار خرید رایگان استفاده کنید.

(310)441-1200
Fax: (310)441-1220

پارکینگ رایگان

تحویل رایگان به منازل و محل کار
انواع ویتامین‌ها و داروهای گیاهی
آنالیز رایگان اعضای بدن توسط دستگاه InBody

1360 Westwood Blvd., #C
Los Angeles, CA 90024

مجله جدول ایرانشهر هر ماه منتشر می‌شود. این محصول شرکت کتاب مجموعه‌ای از جدول‌های گوناگون است که برای علاقمندان به جدول و سرگرمی‌مهیا و منتشر می‌شود.

در دنیای دانش و هنر:

گوشه‌هایی از ایران ما که میراث مشترک همه بشریت است

سازمان جهانی یونسکو به تازگی شهر یزد را به عنوان میراث جهانی به ثبت رساند. ایران تا بدین‌جا ۲۲ اثر ثبت شده در فهرست میراث جهانی یونسکو دارد. در این شماره ایرانشهر به اتفاق سری و به روایت تصویر به برخی از این آثار می‌زنیم:

نیایشگاه چغازنبیل در استان خوزستان و در ۴۰ کیلومتری شهر باستانی شوش قرار دارد. فرمان ساخت این نیایشگاه (زیگورات) را پادشاه بزرگ ایلام، اونتاش ناپیریشا (گال) حدود ۱۲۵۰ سال پیش از میلاد صادر کرد تا در آن ایزد اینشوشیناک، الهه نگهبان شهر باستانی شوش، ستایش شود. این نیایشگاه اولین اثر تاریخی ایران بود که در فهرست میراث جهانی یونسکو به ثبت رسید.

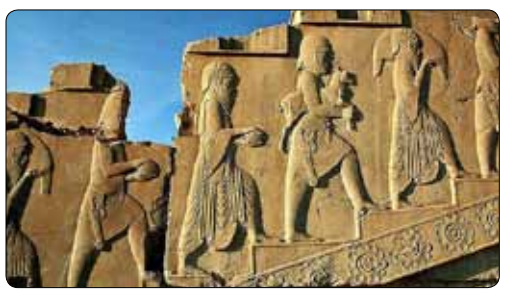

تخت جمشید (پارسه) پایتخت پرشکوه پادشاهان ایران باستان در زمان امپراتوری هخامنشی بود. این اثر تاریخی در سال ۱۳۵۸ همراه با چغازنبیل به عنوان میراث فرهنگی جهان از سوی یونسکو به ثبت رسید. «تخت جمشید» که تالار برگزاری جشن‌های رسمی بوده، در شمال شرق شیراز قرار گرفته و هرسال شمار زیادی از گردشگران داخلی و خارجی از آن بازدید می‌کنند.

میدان نقش جهان هم در سال ۱۳۵۸ از سوی یونسکو به عنوان میراث فرهنگی بشر شناخته شد. این میدان که با نام تاریخی «میدان شاه» شهرت دارد، به فرمان شاه عباس اول صفوی به شکلی درآمد که امروزه ایرانیان با آن آشنا هستند. میدان نقش جهان چندین اثر تاریخی را در دل خود جای داده، که یکی از آنها نیز در فهرست یونسکو به ثبت رسیده است.

تخت سلیمان در آذربایجان غربی محل سکونت اقوام مختلف بوده است. در دوران ساسانیان آتشکده «آذرگشنسب» که آتش خاندان شاهنشاهی ساسانی یا آتش جنگجو خوانده می‌شد در این محل بنا شده بود. حاکمان ایلخانی در بقایای به جا مانده از این آتشکده برای خود کاخ شکار ساختند. برخی گمان می‌برند زرتشت در تخت سلیمان که آن زمان به «شیز» شهرت داشت، متولد شده است. تخت سلیمان در سال ۱۳۸۲ به عنوان میراث فرهنگی جهان به ثبت رسید.

ارگ تاریخی بم که بیش از ۲۵۰۰ سال قدمت دارد، در طول تاریخ بارها مورد حمله و محاصره قرار گرفت. آخرین حمله ویرانگری که ارگ را از پای درآورد، زلزله سال ۱۳۸۲ بود که شهر بم و حومه آن را لرزاند. در آن زمان ارگ تقریبا به طور کامل از بین رفت. یک سال بعد از زلزله یونسکو ارگ بم را بخشی از میراث بشریت خواند و آن را در فهرست آثار در خطر قرار داد. با تلاش‌های بین‌المللی ارگ بم تا حد زیادی بازسازی شده است.

پاسارگاد اثری به جا مانده از دوران هخامنشی است. آرامگاه کوروش بزرگ، کاخ بارعام، کاخ دروازه و تل تخت از جمله آثار تاریخی هستند که در محوطه پاسارگاد قرار دارند. پاسارگاد نیز همچون بسیاری از آثار تاریخی مورد قهر و کم‌توجهی جمهوری اسلامی ایران بوده است. در چند سال گذشته اخباری مبنی بر ایجاد کارخانه‌های ترشی‌سازی و رب‌سازی در حریم مجموعه باستانی پاسارگاد منتشر شد و بازتابی گسترده یافت.

گنبد سلطانیه واقع در استان زنجان در سال ۱۳۸۴ در فهرست سازمان یونسکو جای گرفت. در این محل محمد خدابنده الجایتو، هشتمین سلطان سلسله ایلخانی، دفن شده است. ارتفاع این گنبد حدود ۴۹ متر و قطر دهانه آن حدود ۲۶ متر است و با روکشی از کاشی‌های فیروزه‌ای و لاجوردی آراسته شده است. گفته می‌شود که گنبد سلطانیه طی ده سال و با نظارت خواجه رشیدالدین فضل‌الله همدانی، وزیر معروف، ساخته شده است.

کتیبه بیستون از آثار ارزشمند تاریخ ایران به شمار می‌رود. این کتیبه در کرمانشاه بر دامنه کوه بیستون واقع شده که به سه زبان اکدی، ایلامی (عیلامی) و پارسی باستان پیروزی داریوش بزرگ بر گئومات را (مغی که تخت شاهی را از آن خود کرده بود) گزارش می‌دهد. داریوش در این کتیبه خود را «شاه شاهان» نامیده و گفته که مقام شاهی را با یاری اهورامزدا به دست آورده است. کتیبه بیستون ۱۱ سال پیش در فهرست یونسکو جای گرفت.

شایان ذکر است مجموعه کلیساهای آذربایجان، سازه‌های آبی شوشتر، بازار تبریز، آرامگاه شیخ صفی‌الدین اردبیلی، باغ ارم شیراز، مسجد جامع اصفهان، برج گنبد قابوس، کاخ گلستان، شهر سوخته در نزدیکی زابل، روستای صخره‌ای در دهستان میمند، شهر باستانی شوش، مجموعه‌ای از ۱۱ قنات باستانی ایران، کویر لوت و اخیرا نیز شهر یزد مجموعه ایرانی ثبت شده به عنولان میراث بشریت در یونسکو است.

H & M
اچ اند ام الکتریک
تعمیر وانجام کلیه امور برقی
سیم‌کشی ساختمان‌های تجاری و مسکونی
برطرف‌کردن اشکالات برقی
نصب و تعویض لوستر و انواع چراغ‌ها
با کیفیت و قیمت مناسب Lic# C10-909415
Cell: 818-642-7660

محل برای فیلم‌سازی
سینما و تلویزیون و موزیک ویدیو
Filming Locations, Movies
TV, Music Video
Please Call
310-967-9530
Khosravi
www.alikrealtor.com

کوک سنتور و پیانو

بازسازی، تعمیر و کوک و آموزش کلیه
سازهای موسیقی ایرانی و غربی
توسط
شادان
(310) 477-7477

Wear Your Heritage
Our First Retail Partner in
Southern California
1419 Westwood Blvd, Los Angeles CA 90024
(310) 477-7477
(818) 9-08 08 08
ketab.com

شرکت کتاب برگزار می کند
سخنرانی نویسنده کتاب رفیق آیت الله
امیرعباس فخرآور (سیاوش)

نقش کتاب رفیق آیت الله در افشای سیاست امروز روسیه در ایران، بررسی اسناد جدید و معرفی اثر در دست نگارش از نویسنده

دیدار و گفتگو در جنوب کالیفرنیا با نویسنده کتاب رفیق آیت الله، کتابی که توانسته است در مدتی کوتاه که از انتشار آن می گذرد جایگاه و یژه و اثرگذار خود را در تاریخ سیاسی معاصر ایران باز کند.

یکشنبه ۲۳ جولای ۲۰۱۷،
لوس آنجلس، شرکت کتاب، ۶ تا ۳ عصر
شرکت کتاب
www.ketab.com
(310) 477-7477
(818) 9-080808
1419 Westwood Blvd., Los Angeles CA 90024

Iranian Events 08.net
همیشه و در همه جا آخرین اطلاعات درباره رویدادهای ایرانی را در
08.NET/EVENT
دنبال کنید

لطفا جهت اطلاع زمان، نحوه و مشخصات هر رویداد با برگزار کننده رویداد تماس داشته باشید. ایرانشهر در قبال محتوی و نحوه برگزاری رویدادها مسئولیتی ندارد.

رویدادهای هفته:
از آدینه ۱۴ جولای ۲۰۱۷

اطلاعات رویدادهای خود را از طریق ایمیل:
mojgana@ketab.com
جهت درج در این صفحه و ثبت در سایت رویدادهای ایرانیان ارسال فرمایید.

تهیه و تنظیم: مژگان انوشیروانی

شنبه ۱۴ جولای
آریس، هنگامه، پیروز در کاباره تهران

(818) 985-5800
(818) 905-7774
Cabaret Tehran
16101 Ventura Blvd.,
Encino, CA 91436

شنبه ۱۵ جولای
شهرام صولتی در کاباره تهران

(818) 985-5800
(818) 905-7774
Cabaret Tehran
16101 Ventura Blvd.,
Encino, CA 91436

در روزهای ۲۲، ۲۳ و ۲۴ جولای
از ۱۰ صبح تا ۶ بعدازظهر
نمایشگاه نقاشی‌های آبرنگ **احمد داوری**

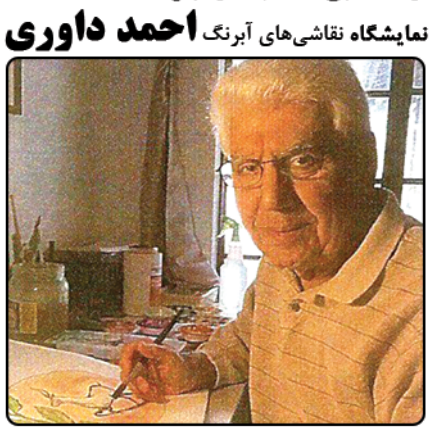

(818) 9 08 08 08
(805) 295-0154
فرهنگسرای شرکت کتاب
1419 Westwood Blvd.,
Los Angeles, CA 90024

یکشنبه ۲۳ جولای از ساعت ۳ تا ۶ بعدازظهر
سخنرانی امیرعباس فخرآور

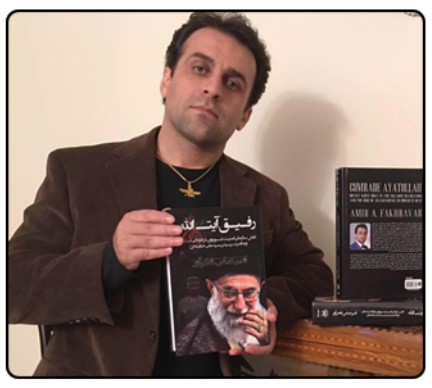

(818) 9 08 08 08

فرهنگسرای شرکت کتاب
1419 Westwood Blvd.,
Los Angeles, CA 90024

یکشنبه ۲۳ جولای از ساعت ۷ شب
نمایش کمدی موزیکال **"بالکن"**

بلیط در شرکت کتاب موجود است
(949) 351-6226

Morgan-Wixson Theatre
2627 Pico Blvd,
Santa Monica, CA 90405

شنبه ۱۹ آگوست از ساعت ۸ شب
کنسرت گروه کوبان

(818) 486-4186
www.kobanmusic.com

American Jewish University
15600 Mulholland Dr
Los Angeles, CA 90077

شنبه ۲۶ آگست ساعت ۸ شب
کنسرت **معین** در لس آنجلس

بلیط در شرکت کتاب موجود است
(818) 985-5800
(818) 905-7774

Greek Theatre
2700 N. Vermont Ave.,
Los Angeles, CA 90027

شنبه ۲۳ سپتامبر ساعت ۶:۳۰ بعدازظهر
میهمانی پاییزی مرکز برابری پارس

818-616-3091
www.parsequalitycenter.org
Beverly Hills Hotel,
9641 Sunset Blvd,
Beverly Hills, CA 90210

هر دوشنبه از ساعت ۶ تا ۹ بعدازظهر
دکتر سیروس مشکی

تحت عنوان
تجلی عرفان در شعر پارسی
در هشت هفته
نگاهی تازه به معمای حیات
و راه های شناخت آن در ادب ایران

(310) 888-1122

شعله اینترناشیونال
11330 Santa Monica Blvd., 2nd Floor
Los Angeles, CA 90025

تمام روزهای هفته
کلاس‌های موسیقی
سوسن کوشادپور

(310) 477-7477
(310) 277-4824
موسیقی‌سرا شرکت کتاب
1419 Westwood Blvd.,
Los Angeles CA 90024

برای درج اگهی بیزینس خود در تقویم های ویژه ایرانیان یهودی
با 08 مرکز اطلاعات ایرانیان تماس بگیرید

08 (818)
9 08 08 08

ایرانشهر
www.iranshahrnewsagency.com
شما از چه طریق اخبار محلی و مهمترین رویدادهای مربوط به جامعه ایرانی را دنبال می کنید؟
www.iranshahrnewsagency.com
facebook.com/Iranshahrnewsagency
facebook
Telegram

کتاب به صورت الکترونیکی منتشر شد

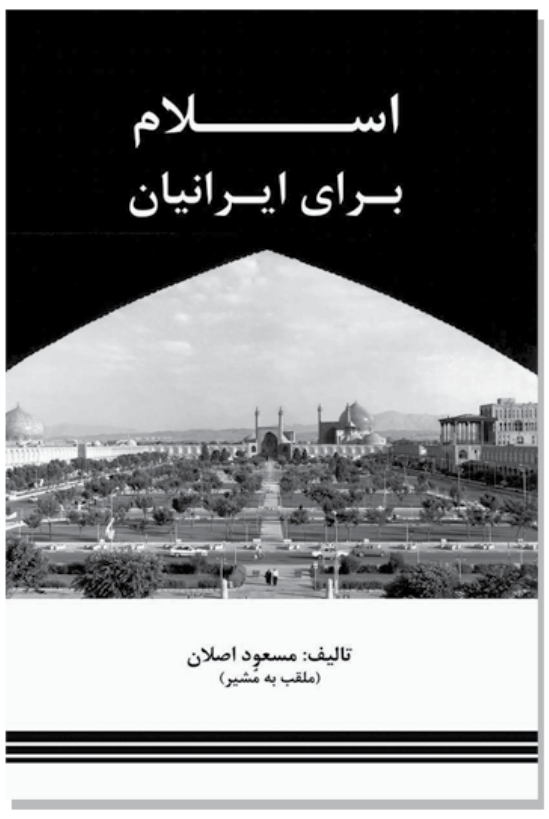

خلاصه ای از کلیه سوره های قرآن به زبان روان فارسی، درک اصل دین جهت رسیدن به خداوند متعال، مغایرت بین دین مسیح و اسلام، آداب اسلام و آگاهی از خرافات بیهوده در این کتاب درج شده است.

شرکت کتاب
www.ketab.com
Google play

منتشر شد
کتاب امیرخان
نوشته علی مسعودی

شرکت کتاب
www.ketab.com
(310) 477-7477
(818) 9-080808
1419 Westwood Blvd., Los Angeles CA 90024

ایرانشهر 75

رایگان
FREE
در جنوب کالیفرنیا

هفته نامه خبری، فرهنگی، سیاسی ایرانشهر - سال بیست و دوم - شماره ۷۵ - آدینه ۱۴ جولای ۲۰۱۷

IRANSHAHR WEEKLY NEWSPAPER - YEAR:22 - NO:75 - JUL,14 , 2017 www.iranshahrnewsagency.com

کمک ۵ میلیون دلاری یک ایرانی به دانشگاه ایالتی پورتلند در آمریکا

روز پنجشنبه ششم جولای دانشگاه ایالتی اورگان در پورتلند طی بیانیه ای اعلام کرد، یکی از پشتیبانان مالی ایرانی تبار مبلغ پنج میلیون دلار برای بازسازی و توسعه فضای آموزشی این دانشگاه کمک مالی کرده است.

به گزارش ایستگاه رادیویی KUOW، مهندس «فریبرز مسیح» سرمایه گذاری که خود فارغ التحصیل PSU (دانشگاه ایالتی پورتلند) است، مبلغ پنج میلیون دلار برای بازسازی یک ساختمان کلیدی دانشگاه به نام نیوبرگرهال کمک مالی کرده است. مهندس مسیح که یکی از منتقدان فرمان مهاجرتی ممنوعیت سفر ایرانیان (و اتباع پنج کشور دیگر) به آمریکا توسط رییس جمهور دانلد ترامپ است، از فرصت بدست آمده در مراسم خیریه اهدای هدیه مالی چند میلیون دلاری خود به دانشگاه ایالتی پورتلند استفاده کرد و ضمن انتقاد از فرمان مهاجرتی رییس جمهوری از مواضع منتقدانه ریاست سابق PSU، ویم ویوئل، در این باره قدردانی کرد.

فریبرز مسیح که در جمع مدیران دانشگاه پورتلند و خبرنگاران سخن می گفت، فرمان مهاجرتی رییس جمهور آمریکا را با تبعیض های تاریخی علیه یهودیان، رنگین پوستان و همجنسگرایان مقایسه کرد و دستورهای او را به زیان مکزیکی ها و مسلمانان دانست.

مهندس مسیح پس از فارغ التحصیلی از PSU به دانشگاه MIT رفت و مدرک دکترای خود را از آنجا اخذ کرد. سپس یک کمپانی فناوری با نام Intellisense تاسیس کرد که آن را در سال ۲۰۰۰ به مبلغ ۷۵۰ میلیون دلار به فروش رساند.

فریبرز مسیح پیش از این حدود دوازده میلیون دلار به دانشگاه ایالتی پورتلند کمک کرده است که برای اعطای کمک هزینه و بورس های تحصیلی به دانشجویان ممتاز و بخش تحصیلات تکمیلی هزینه شده است. دانشکده مهندسی و علوم رایانه و نیز دپارتمان ریاضی و آمار PSU به نام این فرهیخته و سرمایه گذار ایرانی آمریکایی نامگذاری شده است.

مهندس فریبرز مسیح درباره کمک های مالی خود به دانشگاه پورتلند گفت: «وقتی که من نیازمند کمک بودم، دانشگاه (PSU) به من یاری رساند و اکنون نوبت من است.» آقای مسیح هنگامی که دانش آموز ۱۷ ساله و ساکن تهران بود، در سال های آخر حکومت شاهنشاهی پهلوی در تلاش برای مطالعه ریاضیات بود اما بدلیل درگیری های سیاسی آن زمان در پردیس دانشگاه تهران، فریبرز مسیح کلاس های خود را از دست داد و مجبور به نامه نگاری با دانشگاه های آمریکایی شد تا پذیرش تحصیلی به دست آورد و PSU نخستین دانشگاهی بود که پس از دو هفته، مورد تحصیلی او را قبول کرد. مهندس مسیح از مارچ ۱۹۷۷ در پورتلند مستقر شد.