ای مرد، هر که باشی و از هر کجا بیایی، زیرا که می‌دانم خواهی آمد. من کوروش پسر کمبوجیه که این امپراتوری را برای پارسی‌ها بنا کردم تو به این پاره خاک که پیکر مرا در بر گرفته‌است رشک مبر...!!!

ایرانشهر 78

رایگان
FREE
در جنوب کالیفرنیا

بهای تکنسخه: جنوب کالیفرنیا: رایگان - شمال کالیفرنیا و سایر ایالت‌های آمریکا: $2.00

هفته نامه خبری، فرهنگی، سیاسی ایرانشهر - سال بیست و دوم- شماره ۷۸ - آدینه ۴ آگوست ۲۰۱۷

IRANSHAHR WEEKLY NEWSPAPER - YEAR:22 - NO:78 - AUG, 4, 2017

www.iranshahrnewsagency.com

کتابفروشی سیار شرکت کتاب
بزودی در لوس آنجلس کانتی
هر کتابی که می خواهید از طریق وب سایت یا تلفن سفارش دهید و در محل کار یا منزل بدون پرداخت هزینه حمل دریافت کنید

310-477-7477
818-908-0808
ketab.com

همزمان با تاسیس مرکز فروش دیجیتال شرکت کتاب:

خدا حافظی با کتابفروشی شرکت کتاب در وست‌وود

همزمان با تاسیس مرکز فروش دیجیتال شرکت کتاب، درهای فروشگاه کتابفروشی این نهاد فرهنگی ایرانی که در بیست سال گذشته یکی از مهمترین «لندمارک»های فرهنگی جامعه ایرانیان آمریکا در لس‌آنجلس محسوب می‌شد از آغاز ماه سپتامبر بسته خواهد شد.

بیژن خلیلی مدیر و موسس شرکت کتاب با اشاره به طرح توسعه مطالعه دیجیتال این نهاد فرهنگی گفت: «تعطیلی فروشگاه کتابفروشی این شرکت به منزله تعطیلی این نهاد نیست و همچنان بخش‌های گوناگون این موسسه از جمله مرکز اطلاعات ۰۸ایرانیان،مجموعه‌رسانه‌ای‌ایرانشهر، یلوپیج ایرانیان شرکت کتاب، دپارتمان نشر و چاپ کتب فارسی و وبگاه معتبر ketab.com به فعالیت خود ادامه خواهند داد.»

همچنین این کوشنده سرشناس فرهنگی ایرانی ساکن غرب آمریکا از طرح تاسیس مرکز دیجیتالی فروش کتاب به عنوان همراهی با تکنولوژی‌های روز برای توسعه مطالعه به زبان مادری نام برد و افزود: «علاوه بر این مرکز، واحدهای سیاری برای فروش کتاب در حال تاسیس است که به ما این یاری را خواهد رساند تا به جای آنکه مشتریان قدم رنجه کرده و به نزد ما بیایند، از این پس ما به نزد آنها برویم و در بسیاری از مناطق جنوب و شمال کالیفرنیا که تمرکز جمعیت ایرانی دارد، واحدهای سیار فروش کتاب در آینده نزدیک مستقر خواهد شد.»

بیژن خلیلی ضمن تاکید با استمرار فعالیت‌موفق‌مراکزانتشاراتی‌واطلاعاتی وابسته به شرکت کتاب افزود: «این جابجایی به‌هدف‌توسعه‌ورشدشرکت کتاب در آستانه سی‌وشش سالگی این نهادفرهنگی صورت گرفته‌است‌شاهد اثرات خوب آن خواهیم بود.»

خلیلی در ادامه و ضمن احترام به خاطرات ماندگاری که بسیاری از هم‌میهنان عزیز در ۲۰ سال گذشته با کتابفروشی شرکت کتاب دارند گفت: «از همین امروز تا پایان آگوست هر که به دیدار ما در شرکت کتاب در بلوار وست‌وود بیاید از ما یک مینیاتور زیبای ایرانی یادگاری خواهد گرفت.»

در صفحات دیگر:

آمازون به نقض تحریم‌ها علیه جمهوری اسلامی متهم شد

هشدار نیویورک پست: هکرهای ایرانی زیر اسم زنان سکسی

سرمایه گذاری بزرگ انوشه انصاری در سیلیکون ولی

شکایت یک عکاس ایرانی از کیم کارداشیان

تلاش برای تاسیس بانک دولتی در لس آنجلس

تلاش‌های تازه برای پروژه CAL Exit

لس آنجلس میزبان المپیک ۲۰۲۸ شد

عرق کشمش: تقطیر در آمریکا
شرح در صفحه ۱۲

اخبار بیشتر را در خبرگزاری ایرانشهر دنبال کنید

LAW OFFICES OF PJB PEJMAN BEHKAR & ASSOCIATES
دکتر پژمان بهکار
وکیل رسمی دادگاه‌های آمریکا متخصص در امور مهاجرت
Toll Free: 888.634.7776
لس آنجلس 310.657.8910
سن خوزه 408.249.9898
سان فرانسیسکو 415.663.2100
www.pjbehkar.com

برای اطمینان خاطر بازماندگان در یک برنامه‌ریزی صحیح در
آرامگاه ایدن مموریال
با آقای شان صداقتی
با سال‌ها خدمت و سابقه درخشان تماس بگیرید

(818) 326-4040

آرش زاد مانی حاتمی
مشکل کردیت دارید؟
(818) 2,000,000

علیرضا میبدی خواهان نظر سنجی مستقل در بین ایرانیان آمریکا شد

در پاسخ به انتشار نتایج یک نظر سنجی که از سوی گروهی به نام PAAIA(اتحادیه روابط عمومی های ایرانیان آمریکا) منتشر شد و طی آن اطلاعات ظاهرا نادرستی در قالب این نظر سنجی منتشر شده است، علیرضا میبدی برنامه ساز سرشناس شبکه تلویزیونی پارس خواستار برپایی یک نظر سنجی علمی، مستقل و شفاف شد تا آرای حقیقی جامعه ایرانیان آمریکا مشخص گردد.

در نظر سنجی گروه پایا که وب گاه خبری مردم ریپورت فایل پی دی اف آنرا افشا کرده است، گفته شده که ۸۲ درصد از ایرانیان ساکن آمریکا از افزایش تبعیض علیه خود در آمریکا نگران هستند. این نظرسنجی همچنین می گوید تنها ۵۷ درصد شهروندان ایرانی تبار ساکن ایالات متحده به دمکراسی برای ایران اعتقاد دارند و ۵۵ درصد آنان از حسن روحانی حمایت می کنند. این نظر سنجی همچنین میزان محبوبیت علی خامنه ای را در بین آمریکاییان ایرانی تبار ۶ نفر از ۱۰۰ نفر اعلام میکند.

خبر برپایی این نظر سنجی ابتدا از وب سایت بخش فارسی بی بی بی منتشر شد و سپس در کمتر سی دقیقه از خروجی این رسانه فارسی زبان مستقر در انگلستان به دلایل نا معلوم حذف گردید.

علیرضا میبدی که در برنامه مفصلی از تلویزیون پارس به تشریح این آمار و دلایل تشکیک به صحت این اعداد پرداخته بود، ابتدا در ذیل آنکه اصولا نام «اتحادیه روابط عمومی های ایرانیان آمریکا» نشان می دهد باید روابط عمومی هایی باشند که این گروه محل اتحاد آنها باشد، در حالی که چنین ادعایی نادرست است، موضوعیت برپاکننده این نظرسنجی را زیر سوال جدی قرار داد و سپس اهمیت انتشار چنین آمارهای مغرضانه ای را سو استفاده از اعتبار و هزینه کرد نام جامعه ایرانیان آمریکا برای کسب منافع خاص عنوان داشت و گفت: «اهمیت موضوع اینجاست که این آمارها را روی میز وزیر خارجه آمریکا خواهند گذاشت و با اسم و اعتبار ایرانیان آمریکا به آنها اطلاعات نادرست می دهند تا بر تصمیمات شان در قبال ایران تاثیر بگذارند.»

آقای میبدی که سابقه بیش از سی و پنج سال حضور مستمر در رادیو و تلویزیون های سیاسی فارسی زبان را دارد، با طرح پیشنهاد برپایی یک نظر سنجی مستقل، علمی و شفاف خواستار آن شد که ایرانیان مقیم آمریکا اجازه ندهند نام و اعتبارشان در این کشور صرف اهداف سیاسی حکومت ایران شده و از آنان، جامعه ای ناسپاس که در دموکراسی زندگی می کنند ولی نزدیک به نیمی از آنها به

دموکراسی اعتقادی ندارد، جلوه داده شود.

شایان ذکر است نظر سنجی منتسب به پایا از سوی موسسه سنجش افکار «زاگبی» در شرق آمریکا انجام شده که طی آن از ۴۰۲ نفر سوال پرسیده شده است که در نهایت نیز تنها نام ۱۰۰ نفر از سوال شوندگان اعلام شده است.

تحقیقات نشان می‌دهد انجام این نظر سنجی به صورت هدفمند برای تولید مستنداتی در راستای پرونده شکایت چند گروه ایرانی از جمله پایا، برابری پارس و نایاک از دستور جرایی پرزیدنت ترامپ برای محدودیت سفر اتباع کشورهای ۶گانه به آمریکا طراحی و انجام شده است.

اخبار بیشتر از فعالیت‌ها و رویدادهای ایرانیان در آمریکا و دیگر کشورهای جهان را در خبرگزاری ایرانشهر به صورت آن لاین دنبال کنید:
www:iranshahrnewsagency.com

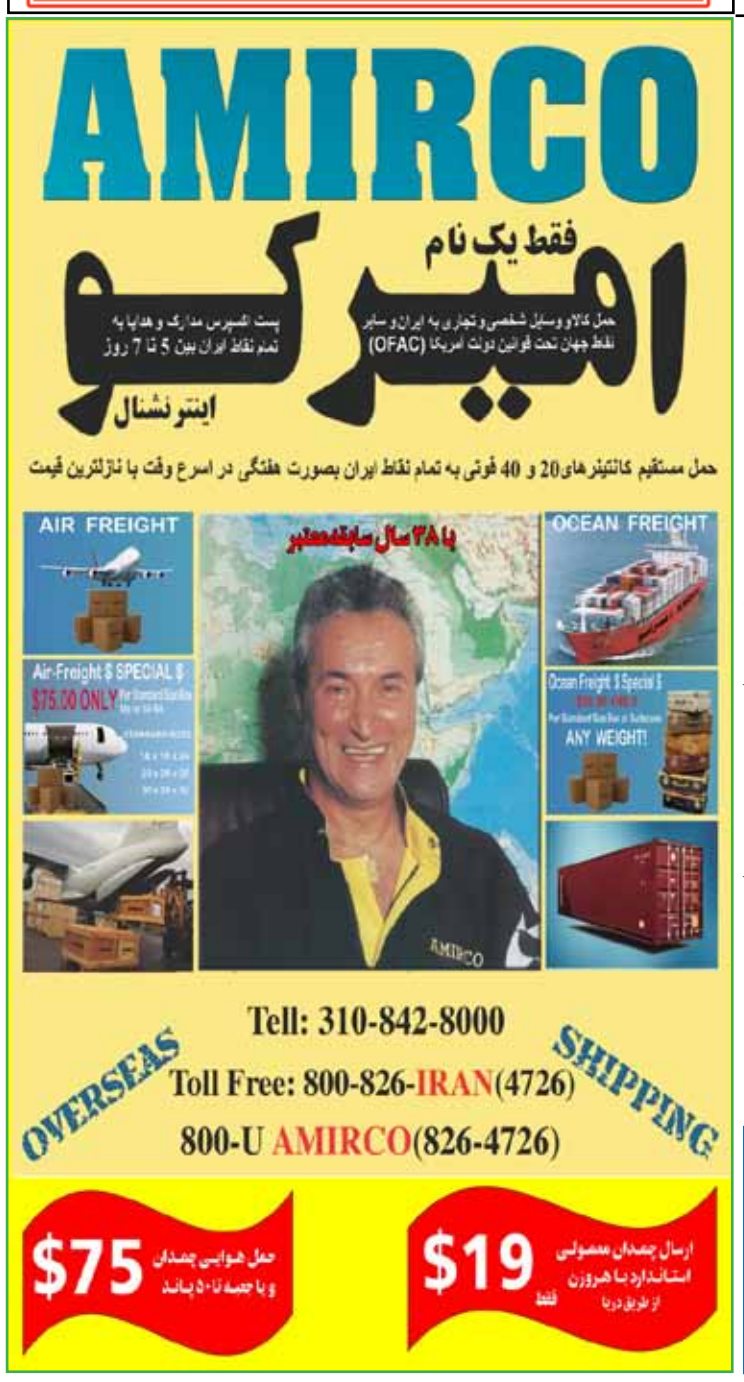

(310)271-2121
(800)692-9080
وکیل رسمی دادگاههای کالیفرنیا و فدرال
هاله شکرچیان
تصادفات
صدمات ناشی از کار

با ۳۰ دقیقه مشاوره رایگان بهترین وام موجود در بازار را دریافت کنید.

وام
با تغییرات بازار و شرایط اخذ وام کار خود را به افراد خبره و کارشناس بسپارید
رضا رحیم زاده
با بیش از ۱۵ سال تجربه در زمینه وام مستغلات
www.Loan-America.com
(888) LOAN-800 (949) 500-0338
BROKER LIC#01825672
NMLS# 311007

دفتر میهن
Mihan Company
Iranian Legal Services
پاسخگوی کلیه سئوالات حقوقی و قانونی شما توسط وکلای دادگستری در ایران
- Accepting Advocacy & Arbitration in Iran
- Inheritance & Probate of Will
- Real Estate counseling & property in Iran
- Marriage & Divorce
- Issuing or renewal passport & Birth certificate
- Consulting about retirement pension in Iran
- Drawing up power of Attorney & contract
- Translation
+ انجام کلیه امور حقوقی و اداری در ایران از هر نقطه آمریکا
+ انجام انحصار وراثت، تقسیم و دریافت ارث و امور مربوط به آن
+ استرداد املاک توقیف شده و یا تصرف شده توسط اشخاص
+ انجام کلیه امور مربوط به طلاق، مهریه در ایران
+ دریافت شناسنامه وکارت ملی فوری از ایران و دریافت پاسپورت
+ پر قراری حقوق بازنشستگی و حقوق معوقه
+ تهیه و تنظیم کلیه وکالتنامه ها، متون حقوقی و وصیتنامه و قرارداد
+ ترجمه و تائید کلیه متون به هر زبانی
با همکاری کارشناسان حقوقی و وکلای دادگستری در ایران
با مدیریت آقای کاشی
برای انجام کلیه امور حقوقی و اداری در ایران، از هر نقطه آمریکا، با ما تماس حاصل فرمایید!
www.mihancompany.com
info@mihancompany.com
ما با دو دفتر در شمال و جنوب کالیفرنیا و با تجربه کافی، دقت و پشتکار، شما را یاری می دهیم
دفتر جنوب کالیفرنیا (310) 967-7755
روزهای شنبه با تعیین وقت قبلی (877) 644-2607
دفتر شمال کالیفرنیا (408) 444-7000
940 Saratoga Ave., Suite #107, San Jose, CA 95129

تصویر هفته: **اثر: ژاک فراست**

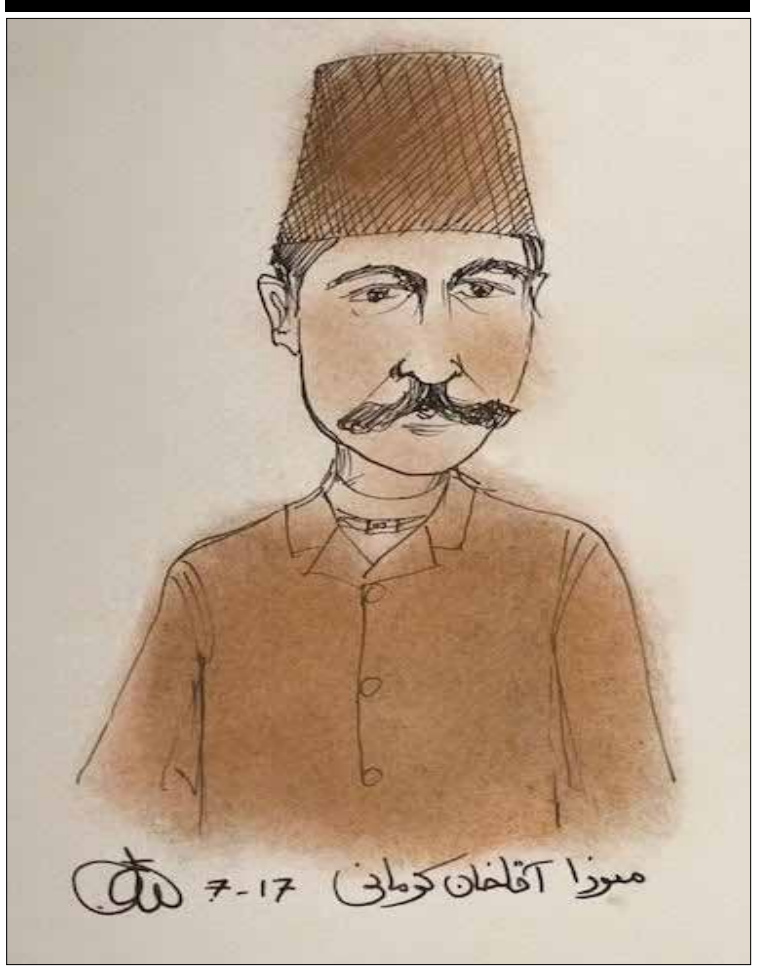

به احترام اندیشه‌های وطن پرستانه و روشنگرانه :

میرزا آقاخان کرمانی

از شخصیت‌های سیاسی جنبش مشروطه ایران که او را می‌توان در کنار فتحعلی آخوندزاده از بنیان‌گذاران ناسیونالیسم نوین ایرانی دانست.

در کانون خبر:

آمازون به نقض تحریم ها علیه جمهوری اسلامی متهم شده است

وبگاه مشهور خرید و فروش آنلاین آمازون به دلیل آنچه احتمال نقض تحریم های جمهوری اسلامی ایران نامیده شده، تحت تحقیق و بازرسی دولت فدرال آمریکا قرار گرفت.

به دنبال تحقیقات دولت فدرال مبنی بر احتمال نقض تحریم های جمهوری اسلامی، وبگاه معروف Amazon پذیرفته است، به حداقل یک نفر که در فهرست اشخاص مرتبط با فعالیت های تروریستی حکومت جمهوری اسلامی قرار دارد، کالا به فروش رسانده است.

به دنبال انتشار گزارش گردش مالی سه ماهه اخیر کمپانی مارکتینگ آنلاین آمازون، فروشی به مبلغ سیصد دلار به شخصی که تحت فرمان دولتی شماره ۱۳۲۲۴ (تحریم افراد حقیقی و حقوقی مرتبط با فعالیتهای تروریستی حکومت جمهوری اسلامی) قرار داشته، انجام داده است. یک گزارش بازرسی فدرال نیز نشان می دهد، آمازون فروش کالای دیگری به ارزش یک هزار و سیصد دلار به فردی که نامش در فهرست سیاه تحریم های دولت ایالات متحده علیه جمهوری اسلامی قرار داشته، انجام داده است ولی مشخص نشده که فرد مورد نظر همان مشتری نخستین بوده یا شخص دیگری است.

به گزارش لس آنجلس تایمز، شرکت آمازون به درخواست این نشریه برای پاسخگویی در ارتباط با این پرونده، جوابی نداده است.

یک منبع نزدیک به کمپانی آمازون فاش کرد که در بازه زمانی ژانویه ۲۰۱۲ تا جون ۲۰۱۷، آمازون محصولات مصرفی به ارزش ۲۴۷۰۰ دلار به سفارت جمهوری اسلامی ایران در کشوری نامعلوم و نیز در حدود ۸۱۰۰ دلار کالا به افرادی که احتمالا با پنج سفارتخانه حکومت اسلامی در ارتباط بوده اند، فروخته است. همچنین آمازون متهم است، کالاهایی به مبلغ ۶۰۰ دلار به اشخاصی فروخته که با سه نهاد وابسته به حکومت جمهوری اسلامی مرتبط بوده اند.

گزارش دیگری درباره نقض تحریم های جمهوری اسلامی ایران توسط آمازون اشاره می کند، در ماه های فوریه و آوریل سال جاری شش هزار دلار کالا به شش سفارتخانه حکومت اسلامی فروخته شده است و نیز بین سالهای ۲۰۱۲ تا ۲۰۱۶ حدود ۲۴۰۰ دلار اجناس به شرکت های متعلق به جمهوری اسلامی به فروش رسیده است.

کمپانی آمازون در واکنش به این گزارش ها اعلام کرد، کالاهای اشاره شده در این پرونده شامل کتاب و رسانههای دیگر، پوشاک، لوازم خانگی و آشپزخانه، طلا و جواهر، لوازم اداری، اسباب بازی، محصولات آرایشی - بهداشتی، ابزار کشاورزی، لوازم یدکی خودرو و ابزار موسیقی بوده است. این شرکت اعلام کرد، قادر به محاسبه دقیق سود حاصل از این معاملات نیست. با این حال آمازون مدعی شد، دیگر با مشتریان مشکل ساز مرتبط با جمهوری اسلامی ایران بیزنس نخواهد کرد. این شرکت اعلام کرد: «ما قصد نداریم در آینده، فروش به این حساب های کاربری را ادامه دهیم.»

نت فیلیکس فیلم «مهاجر» ساخته ماز جبرانی را پخش می کند

علاقمندان به کمدین مشهور ایرانی آمریکایی، «ماز جبرانی»، میتوانند کار جدید وی را با نام «مهاجر» بر روی شبکه نمایشی Netflix تماشا کنند. در اطلاعیه این خبر آمده با آغاز ماه آگوست پخش این اثر دیدنی از کمدین مشهور ایرانی آمریکایی آغاز گشته است.

مهاجر به ماز جبرانی اشاره دارد که در اواخر دهه ۱۹۷۰ پس از وقوع انقلاب اسلامی در ایران، هنگامی که کودکی شش ساله بود، همراه خانواده‌اش به ایالات متحده مهاجرت کرد. این کمدی ویژه سیاسی انتقادی به مشکلات مهاجرت در زمان رییس جمهوری دانلد ترامپ می پردازد و همچنین گرفتاری‌های والدین کودکان مهاجر را به تصویر می‌کشد.

مهاجر توسط «ری ماهیت» و «نورمن الاجم» و به تهیه کنندگی «باب بین» در مرکز کندی واشنگتن‌دی‌سی ساخته شده و از ابتدای ماه آگوست بر روی شبکه نمایشی نتفلیکس برای بینندگان در دسترس قرار گرفته است.

Introducing "Your Choice" Investments!

12-Month CD 1.40% APY*

24-Month CD 1.70% APY*

HAB BANK

Please Call Ms Arpine / Ms. Melanya / Ms. Jetsi @ 213-362-1200 Ext. 4003/4004/4006 or Mr. Parviz Semsar @ Ext: 4021

برای اطلاعات بیشتر با همکاران ما تماس بگیرید

110 E 9th St, Los Angeles, CA 90079
213-362-1200

*CD & Money Market Account offers require a qualifying consumer or business checking account and a minimum deposit of $5,000. No Brokered Deposits will be accepted. Penalty for early withdrawal. The annual Percentage Yield (APY) shown is effective as of 6/23/2017 and is available at HAB 's Iselin branch only. Offer may be withdrawn at any time. Other terms and conditions apply. Available For Consumers and Small Business Customers
HAB BANK is a Service Mark of Habib American Bank

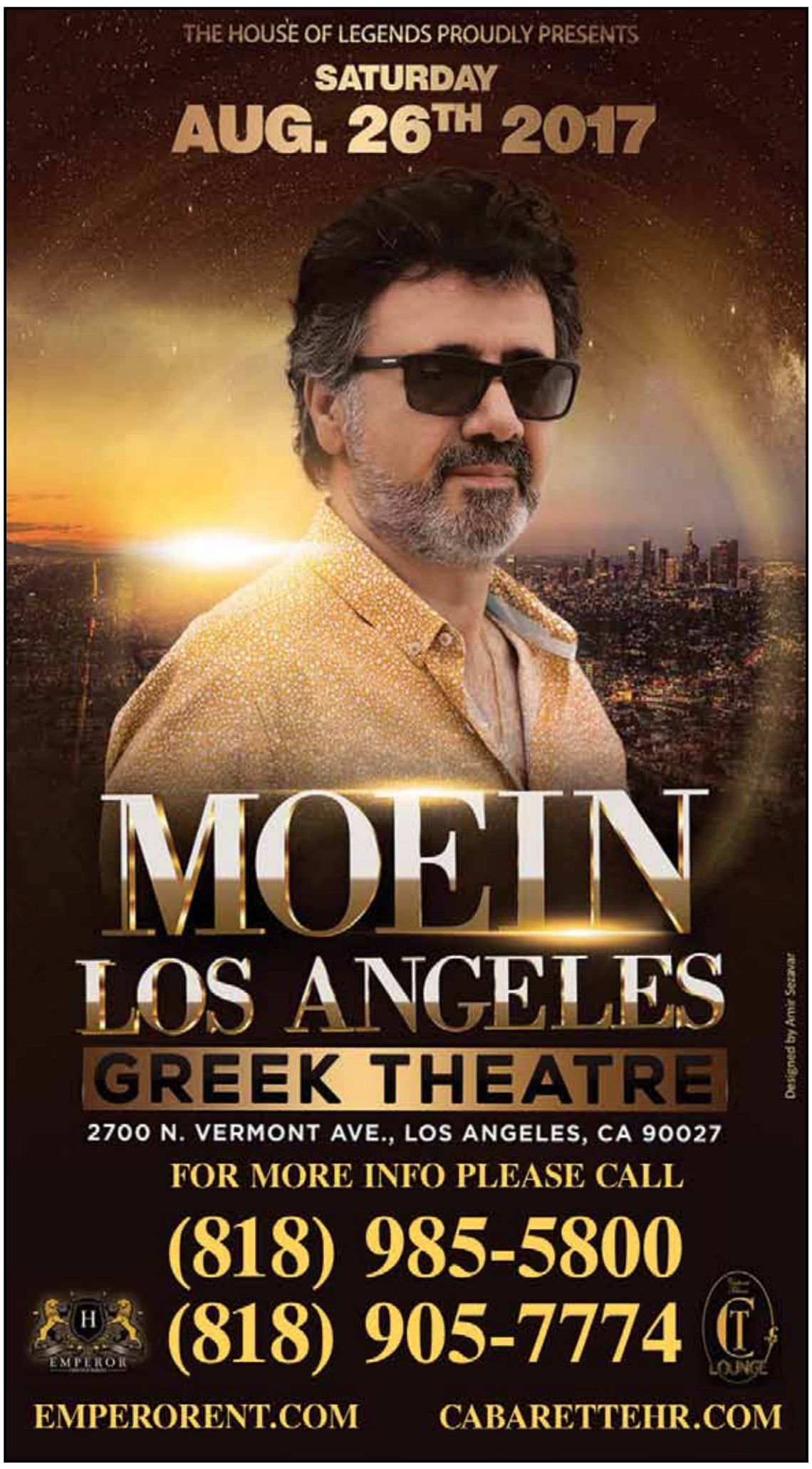

در کانون خبر:

هشدار نیویورک پست: هکرهای ایرانی زیر اسم زنان سکسی

نیویورک پست به تازگی در تحقیقی که به قلم Dana McCauley منتشر کرده است از پرونده پیچیده‌ای پرده برداشته است که نشان می دهد گروه بزرگی از شهروندان آمریکا اعم از ایرانیان و غیر ایرانیان قربانی یک سامانه سرقت اینترنتی اطلاعات شده اند که از سوی نهادهای امنیتی در جمهوری اسلامی طراحی شده و در حال اجراست.

نیویورک پست می نویسد: اخیرا گروه هکرهای وابسته به جمهوری اسلامی در ایران با استفاده از پروفایل‌های جعلی مربوط به خانم‌هایی که برای مردان جاذبه جنسی دارند، دست به سرقت اطلاعات افراد زده‌اند.

چندی پیش کاراکتر زن زیبا رویی به نام «میا اش» در شبکه‌های اجتماعی با مردان بسیاری باب دوستی و معاشقه مجازی باز کرد. میا اش در فیس‌بوک، لینکدین، و واتس اپ با تصاویری از یک زن دلربا با مردان ارتباط برقرار کرد و با بسیاری از آنان طرح دوستی ریخت و ساعت‌ها گفتگوی اینترنتی (چت) انجام داد اما طعمه‌ها خانم میا هیچکدام نمی‌دانستند که دوست مجازی آنها وجود خارجی ندارد و فقط دامی از سوی هکرها برای تخلیه اطلاعاتی ایشان است. این هکرها با یک طرح جدید، از تسلیم مردان در برابر جاذبه جنسی زنانه سواستفاده کرده و تهاجم ضد اطلاعاتی خصمانه‌ای در دنیای مجازی اینترنت به راه انداخته‌اند. طعمه‌های این هکرها که بسیار سازمان یافته از سوی یک دولت خارجی پشتیبانی می‌شوند، شامل اقشار مختلف مردم هستند؛ از خبرنگار و روزنامه‌نگار گرفته تا نظامیان، استادان دانشگاه و سیاست‌مداران.

به گزارش نیویورک پست، کمپانی امنیت سایبری SecureWorks اعلام کرده است که شخصیت غیرواقعی میا اش، کاراکتری مجازی برای تخلیه اطلاعاتی بوده و عکس‌های او نیز مربوط به زن بی‌گناهی از رومانی است که مورد استفاده هکرها قرار گرفته است. شرکت امنیت شبکه سکیور ورکس اضافه می-کند که گروه هکری مورد پشتیبانی حکومت جمهوری اسلامی، Cobalt Gypsy نام دارد که به اسم مستعار OilRig فعالیت می‌کند.

میا اش خود را بعنوان عکاس عروسی یا پرتره معرفی می‌کند و می‌خواهد در مورد کشور شما بیشتر یاد بگیرد. هدف هکرهای کبالت جیپسی بیشتر کارکنان شرکت‌های مخابراتی، هوا - فضا و کمپانی‌های نفت و گاز بویژه در منطقه خاورمیانه بوده است. به گفته کارشناس امنیت سایبری شرکت سکیور ورکس، هدف اصلی هکرهای وابسته به جمهوری اسلامی، سرقت شناسه (User Name) و گذرواژه (Password) بخش‌های حساس اطلاعاتی نهادها و شرکت-های مورد نظرشان بوده است. آنها بوسیله شخصیت دروغین میا اش، فایل بدافزاری به نام PupyRAT به رایانه قربانی ارسال می‌کنند و پس از اینکه کاربر این سند را بر روی کامپیوتر خود اجرا می‌کند، به آسانی کنترل اطلاعات دستگاهش در اختیار هکرها قرار می‌گیرد و هرگونه داده‌ای را که بخواهند، می-توانند به سرقت ببرند.

شرکت امنیت شبکه SecureWorks می‌افزاید، اطلاعات مورد سرقت هکرهای کبالت جیپسی، کاملا با علاقمندی‌های حکومت جمهوری اسلامی همخوانی دارد و کارکنان سازمان‌های خاصی را در اسراییل، ایالات متحده، عربستان سعودی، عراق و هندوستان مورد هدف قرار داده است.

در پایان از کاربران شبکه‌های اجتماعی خواسته شده تا در ارتباط با افراد ناشناسی که می‌خواهند باب دوستی با ایشان باز کنند و معمولا برای ایجاد پیوندهای دوستانه یا عاشقانه از علاقمندی‌های قربانی خود سود می‌برند، با احتیاط کامل برخورد کنند.

سرمایه گذاری بزرگ انوشه انصاری در سیلیکون ولی

کمپانی متعلق به انوشه انصاری، نخستین زن مسافر فضایی خصوصی جهان، طی یک معامله بزرگ، شرکتی را در سیلیکون ولی خریداری کرد. به این ترتیب به مجموعه چهره های شناخته شده صنعت فن آوری اطلاعات در آمریکا یک ایرانی تبار دیگر اضافه شد.

کمپانی Prodea Systems متعلق به خانم انصاری با سرمایه گذاری در بخش IT (فناوری اطلاعات) و خرید شرکت Arrayent مستقر در سیلیکون ولی، اهداف بلند پروازانه ای را دنبال می کند.

به گزارش دالاس نیوز، شرکت Prodea Systems مستقر در شهر ریچاردسون (شمال خاوری تگزاس) طی معامله ای که مبلغ و جزییات آن هنوز فاش نشده است، کمپانی Arrayent را خریداری کرده است. هر دو شرکت در زمینه ارتباطات و اتصال دستگاه ها به شبکه جهانی اینترنت با هدف ارتقای کیفیت زندگی مردم، فعالیت می کنند. این معامله، جدیدترین حرکت خانم انوشه انصاری است که در سال ۲۰۰۶ با سفر به ایستگاه فضایی بینالمللی، موفق شد تا نخستین زن مسافر خصوصی فضانورد جهان باشد.

انوشه انصاری طی مصاحبه ای که اخیرا با شبکه تلویزیونی NBC داشته است، درباره آن مسافرت فضایی گفت: «در آنجا (فضا) شما احساس کوچکی کرده و هنگامی که به کره زمین نگاه می کنید، آن را کوچک می بینید و همه چیز کوچکتر دیده می شود حتی مشکلات و آنگاه است که احساس قدرت کرده و فکر می کنید هیچ چیز غیرممکنی برای شما وجود ندارد.»

خانم انصاری به عنوان مدیرعامل شرکت Prodea Systems با چالش های زیادی روبرو بوده است بویژه در زمانی که در یکی از فقیرترین مناطق هندوستان پروژه ارتقای فناوری اطلاعات و ارتباطات را انجام می دادند. آنها صفحات تلویزیون های معمولی مردم را به اسکرین های هوشمندی تبدیل می کردند تا در همه زمینه های آموزش و پرورش، بهداشت و خدمات بانکی قابل استفاده باشد. الحاق کمپانی Arrayent در سیلیکون ولی به شرکت کنونی انوشه انصاری در راستای توسعه و گسترش امکانات مشابه در همه نقاط دنیاست.

انوشه انصاری همچنین نقش بسیار مهمی در بخش خصوصی سازی صنعت فضانوردی ایالات متحده آمریکا بازی کرده است؛ خانم انصاری و خانواده اش با در نظر گرفتن جایزه ده میلیون دلاری با نام Ansari X-Prize برای نخستین تیم خصوصی فضایی که بتواند دو بار در دوهفته به فضا سفر کنند، پیشگام پیشرفت و توسعه صنعت فضایی خصوصی مانند کمپانی های SpaceX و Blue Origin شدند. جایزه Ansari X-Prize به «برت روتان» و سفینه Spaceship One رسید. انوشه انصاری درباره این جایزه گفت: «ما با یک جایزه چند میلیون دلاری، سرمایه گذاری کردیم که اکنون یک صنعت یکصد میلیارد دلاری ایجاد شده است.»

کمک‌های بنیاد علوی به دانشگاه‌های آمریکا زیر علامت سوال

دن داناوان، از نمایندگان کنگره در واشنگتن، خواستار تحقیق درباره کمک‌های مالی یک بنیاد علوی که مرتبط با جمهوری اسلامی است به ده ها دانشگاه آمریکایی از جمله کلمبیا، هاروارد و پرینستون شده است.

«نیویورک پست» در گزارشی از پایتخت آمریکا می‌نویسد بر اساس شواهد، منتقدان می‌گویند، بنیاد علوی از استادان ضد اسرائیلی و طرفدار رژیم ایران حمایت مالی کرده‌است.

دن داناوان گفته است شخصا و با فوریت با وزیر آموزش آمریکا در این خصوص تماس خواهد گرفتو در ادامه این سوال را مطرح کرده است که: آیا این بیناد تلاش کرده‌است تا در موسسات دانشگاهی آمریکا خرابکاری کند؟ ما نیاز داریم در خصوص این موضوع تحقیق کنیم. دانشگاه‌ها نیز می‌بایست درباره کسانی که به آن‌ها کمک‌های مالی می‌کنند، بررسی‌های بیشتری انجام دهند.

شایان ذکر است هیات منصفه یک دادگاه فدرال در نیویورک کمتر از دو ماه پیش اعلام کرد، بنیاد علوی تحریم‌های جمهوری اسلامی را نقض کرده است و به ضبط آسمانخراش متعلق به این بنیاد رای داد.

هیات منصفه بود به این نتیجه رسید که وکلای دولت ایالات متحده ثابت کرده‌اند که بنیاد علوی نقش رژیم ایران و منافع آن در کنترل آسمانخراش شماره ۶۵۰ در خیابان پنجم منهتن نیویورک را مخفی نگه داشته بود.

دادستانی نیویورک پیشتر گفته بود که بنیاد علوی و شرکت «آسا» دفاتر بازرگانی صوری بانک ملی هستند و نزدیک به ۴۰ میلیون دلار از درآمدهای این آسمانخراش را به حساب بانک ملی و دولت جمهوری اسلامی واریز کرده‌اند.

بنیاد علوی در سال ۱۹۷۳ به عنوان بنیاد پهلوی از سوی محمدرضا شاه پهلوی بنیانگذاری شد. بعد از انقلاب بهمن ۱۳۵۷، حکومت اسلامی با مصادره آن به عنوان اموال طاغوت، اعضای جدیدی برای هیات مدیره آن برگزید و نام آن را به بنیاد علوی تغییر داد.

شکایت یک عکاس ایرانی از کیم کارداشیان

کیم کارداشیان چهره خبرساز آمریکایی به دلیل آنچه «اتهام سواستفاده از اختراع» یک عکاس ایرانی عنوان شده، باید به دادگاه برود و اگر محکوم شود باید یکصد میلیون دلار غرامت بپردازد.

بر اساس شکوائیه‌ای که به یکی از دادگاه‌های شهر لس آنجلس ارائه شده، شرکت «اسنپ لایت» کیم کارداشیان را به دلیل تبلیغ برای یک ابزار تلفن‌های همراه، به نقض قانون کپی رایت متهم کرده‌است.

کیم کارداشیان مدتی است همکاری خود با «لو می» را آغاز کرده، این شرکت آمریکایی قاب نازکی برای تلفن های همراه تولید کرده که با ایجاد نور بیشتر، باعث افزایش کیفیت عکس شخصی یا «سلفی» می شود.

این قاب پلاستیکی که روی تلفن‌های همراه سوار می‌شود، حاوی لامپ‌های کوچکی است که مانند یک چراغ نورانی، صورت را روشن و شفاف می‌کند.

به گفته «اسنپ لایت» این طرح در سال ۲۰۱۳ توسط «هوشمند هارونی» عکاس ایرانی ساکن لس‌آنجلس ثبت شده و او برای نخستین بار چنین ایده‌ای به ذهنش خطور کرده است.

«اسنپ لایت» چندی پیش این طرح را از هوشمند هارونی خریداری کرد و به این ترتیب صاحب تمامی حقوق مادی و معنوی این اختراع است. هنوز معلوم نیست شکایت «اسنپ لایت» نفعی برای آقای هارونی خواهد داشت یا خیر.

این شرکت باور دارد فروش این ابزار از طرف «لو می» غیرقانونی است و کیم کارداشیان نیز به دلیل تبلیغ برای این محصول، شریک جرم است.

«لو می» و مدیر برنامه‌های کیم کارداشیان ادعای «اسنپ لایت» را رد کرده و آن را بی پایه و اساس توصیف کردند.

کیم کارداشیان علاقه زیادی به گرفتن عکس سلفی دارد و بصورت روزانه تصاویر گوناگونی در شبکه‌های اجتماعی منتشر می‌کند.

کیم کارداشیان بیش از یکصد و شصت و پنج میلیون طرفدار در شبکه های اجتماعی خود دارد.

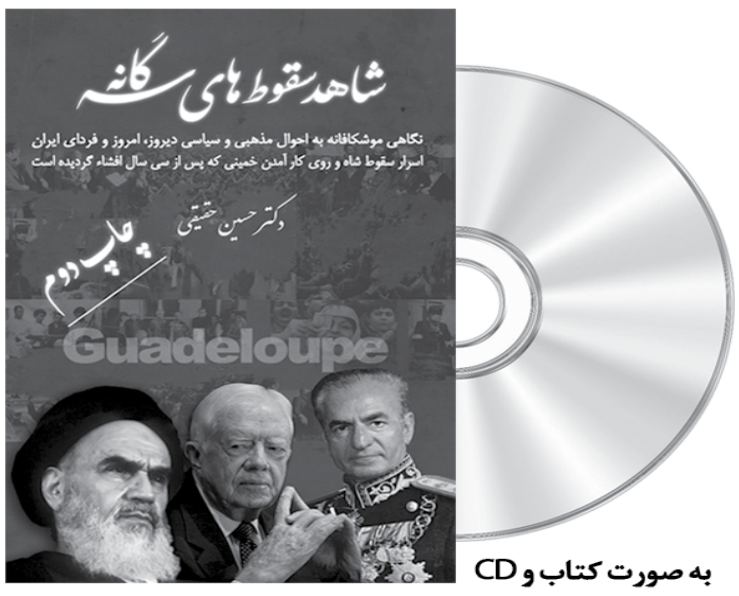

به صورت کتاب و CD

شاهد سقوط‌های سه‌گانه
دکتر حسین حقیقی

شرکت کتاب
(310) 477-7477
(818) 9-080808
www.ketab.com
1419 Westwood Blvd., Los Angeles CA 90024

Encino SMILE CENTER
دکتر جمشید آصف
جراح - دندانپزشک
متخصص در دندان پزشکی زیبایی و ایمپلنت
با بیش از بیست سال سابقه
عضو انجمن دندان پزشکان آمریکا
انجام کلیه خدمات دندانپزشکی
با همکاری متخصصین
با رعایت کامل و دقیق استرلیزاسیون
مشاوره اولیه رایگان
مطب، روزهای یکشنبه پذیرای بیماران است.
(213)765-0004 (818)789-8823
1005 E. Washington Blvd. Los Angeles, CA 90021
16661 Ventura Blvd. Suite 401, Encino
encino-smile-center.com

کلینیک شنوائی
دکتر شهرزاد کوهن
مرکز توانبخشی شنوائی و درک بهتر
درمان اختلالات در تشخیص
• صوتی و درک مغزی • رفع مشکلات تعادلی
• پیرگوشی و پیشنهاد سمعک • شنوائی درمانی
• درمان صداهای ناهنجار و زنگ زدن گوش
مطلع و مجهز به آخرین متد و تکنیک و تجهیزات شنوائی
با کلینیک مخصوص اطفال و بزرگسالان و تجویز سمعک‌های نامرئی
818.98.99.001 APCenters.com

اشتراک نسخه چاپی ایرانشهر
تنها نشریه‌ای که اخبار خارج از کشور و خبرهای ویژه که در سطح ایالت‌های مختلف اتفاق می‌افتد را به فارسی همراه با آخرین مقالات و دیدگاه‌های مختلف ایرانیان را در مورد مسائل سیاسی و اجتماعی منعکس می‌کند.
شش‌ماهه ۱۳۰ دلار
سالانه ۲۰۰ دلار داخل آمریکا
شرکت کتاب
(310) 477-7477
(818) 9-080808
www.ketab.com
1419 Westwood Blvd., Los Angeles CA 90024

ایرانشهر
خبری، سیاسی، اجتماعی و فرهنگی
نسخه چاپی خبرگزاری ایرانشهر
نخستین خبرگزاری ایرانیان برون مرز
www.iranshahrnewsagency.com
بنیانگذار و مدیر مسئول: بیژن خلیلی
سردبیر: دکتر مهدی آقازمانی
طراحی و نشر: شرکت کتاب
رویدادها: مرکز اطلاعات ایرانیان آمریکا (08 ایرانیان)
© Copyright 2017 Ketab Corp.
IRANSHAHR Media Group
Printed in: Los Angeles, CA, U.S.A
Paper printed version of:
IRANSHAHR NEWS AGENCY
The first news agency for Iranian abroad
Published by:
KETAB CORPORATION
Founder:
BIJAN KHALILI
Senior Editor-in-Chief:
MEHDI AGHAZAMANI Ph.D
KETAB CORPORATION since 1981
اشتراک شش ماه ۱۳۰ دلار و سالانه ۲۰۰ دلار با پست FIRST CLASS در خاک ایالات متحده آمریکا
1419 westwood Blvd,
Los angeles, CA 90024
Tel: 818 9 08 08 08
fax:818 908 1457
www.08.net

درکانون خبر:

لس آنجلس میزبان المپیک ۲۰۲۸ شد

مقامات تصمیم‌گیرنده در لس‌آنجلس با کمیته بین‌المللی المپیک بر سر برگزاری المپیک تابستانی ۲۰۲۸ در لس‌آنجلس به توافق رسیدند. در حالی که در چند ماه گذشته همواره از نامزدی پاریس و لس‌آنجلس برای برگزاری المپیک‌های ۲۰۲۴ و ۲۰۲۸ سخن گفته شده و با این که پاریس پوسترهای المپیک ۲۰۲۴ پاریس را بر روی اتوبوس‌های نصب کرده و به حرکت درآورده است، لیکن به سبب برابری شرایط این دو شهر، کمیته المپیک نظر نهایی را بر اعلام این که کدام یک از دو شهر پاریس و لس‌آنجلس برگزار کننده ۲۰۲۴ و کدام یک برای ۲۰۲۸ خواهد بود را به نشست ۱۷ سپتامبر در لیمای پرو موکول نموده بود. روز ۳۱ جولای با اعلام دستیابی به توافق از سوی کمیته برگزاری شهر لس‌آنجلس با کمیته بین‌المللی، برگزاری المپیک ۲۰۲۸ به لس‌آنجلس سپرده می‌شود و در این دوره زمانی فرصت کافی برای بازسازی شماری از مجموعه‌های ورزشی را خواهد داشت.

تلاش دموکرات‌ها برای رسیدن به اکثریت در انتخابات آتی

نانسی پلوسی رهبر اقلیت دموکرات در خانه نمایندگان آمریکا، تا کنون برای بازپس‌گیری اکثریت در خانه نمایندگان ۲۵/۹ میلیون دلار کمک مالی گردآوری نموده است تا برای انتخاب دموکرات‌ها برای سال ۲۰۱۸ هزینه کند. او که از سال ۲۰۰۲ به رهبری خانه نمایندگان رسیده، تا کنون ۵۹۳/۸ میلیون دلار برای دموکرات‌ها گردآوری کمک مالی نموده است.

در سال جاری با برگزاری ۱۲۴ برنامه گردآوری مالی در ۲۲ شهر که ۱/۲ میلیون دلار در نیویورک در ماه مارچ و ۲ میلیون دلار در سانفرانسیسکو و نزدیک به ۱/۵ میلیون دلار در ماه آپریل در لس‌آنجلس از شاخص های آن بوده است.

نانسی پلوسی که در سال ۲۰۱۶ با ۸۰ درصد آرا انتخاب شده، برای سال ۲۰۱۸ از حزب خود رقیبی به نام استفن جف را دارد که از یاران برنی ساندرز است.

روز بد نماینده جمهوریخواه در همایش Politicon شهر پاسادنا

کلینتون رفت و یکی از میان جمعیت فریاد برآورد این که نقطه عطف سخنان FOX News است.

در سومین همایش سالانه Politicon که در شهر پاسادنا با حضور ۱۰۰۰۰ نفر شرکت کننده برگزارشد، دی‌نا روه را باکر، نماینده جمهوری‌خواه کنگره آمریکا از شهر کوستامیسا، از سوی شرکت‌کنندگان هو شد. مردم شعار می‌دادند شرم، شرم، شرمت باد و دشوار بود تا آنان را آرام کنند.او که در بخش موضوعی «از روسیه با ترامپ» سخن می‌گفت پس از آن که وینس هاگتون جمعیت را آرام کرد گفت: من سپاسگزارم که برای کسانی سخن بگویم که روشن است من را دوست ندارند.

گرچه مدیر جلسه از او در مورد رابطه‌اش با روسیه و پوتین پرسش نداشت و حتی اشاره نکرد که به او لقب نماینده کنگره آمریکا و محبوب پوتین داده‌اند، لیکن او گفت که در روسیه افراد بدی وجود دارند که پوتین یکی از آنهاست.

دی‌نا روه را باکر مخالفان خود را فاشیست‌هایی خواند که نمی‌گذارند کسی صحبت کند و سپس به سوی موضوع همیشگی اوباما و هیلاری کلینتون و بنیاد

رای نهایی به نفع شرکت‌های نفتی در پرونده آلیسیو کنیون

دادگاه استیناف کالیفرنیا، توقف موقت بازگشایی چاه‌ها و انباره ذخیره گاز در آلیسیو کنیون را لغو کرد و اجازه بازگشایی آن را به اداره گاز کالیفرنیای جنوبی داد.

این دستور قاضی پس از مطالعه نظرات دپارتمان ذخیره نفت و گاز و منابع سوختی کالیفرنیا (DOGGR) و کمیسیون منابع سوخت عمومی کالیفرنیا، مبنی بر ایمنی بازگشایی چاه‌ها و انبارهای ذخیره گاز و با توجه به نیاز مبرم به استفاده از گاز این چاه‌ها اعلام شده است.

کاترین بارگر یکی از اعضای شورای نظارت بر کانتی لس‌آنجلس این تصمیم را یک بازگشت به گذشته و عقب‌نشینی خواند و از آن اظهار ناخشنودی کرد. از اکتبر ۲۰۱۵ تا فوریه ۲۰۱۶، به میزان ۱۰۰۰۰۰ مترمکعب تُن گاز از این انباره‌ها نشت کرده بود.

پرداخت خسارت مالی به خانواده دانش آموزان یک دبیرستان

دبیرستانی در کِرن کانتی کالیفرنیا با خانواده‌های دانش‌آموزانی که به سبب اقلیت بودن از نظر نژادی مورد تبعیض و جریمه‌های تنبیهی بیشتر قرار گرفته بودند سرانجام به توافق برای پرداخت خسارت مالی رسید.

در شکایتی که خانواده‌ها تسلیم کرده بودند، به تنبیه بیشتر فرزندانشان به سبب این که از مهاجران بوده‌اند، اشاره کرده بودند. بنابر این توافق این ۱۹ دانش‌آموز هر یک ۵۰۰۰ دلار دریافت می‌کنند زیرا مربی و آموزگارشان به گونه ای از تبعیض ناخودآگاه دست زده و آن‌ها را بیشتر تنبیه کرده بود. این شکایت و دادرسی، ۳ سال به درازا انجامیده بود.

تلاش‌های تازه برای پروژه CAL Exit

آقای پیشه‌ور قصد خود از راه اندازی جنبش Calexit را خروج موقت از حیات سیاسی آمریکا در اعتراض به انتخاب دونالد ترامپ دانسته بود و معتقد بود کالیفرنیا با قدرت اقتصادی بزرگی که دارد باید سهم بیشتری در تعیین سرنوشت سیاسی آمریکا داشته باشد.

بر اساس رای دیوان عالی آمریکا در سال ۱۸۶۸، یک ایالت هنگامی می‌تواند از مجموعه ایالات متحده خارج شود که دچار انقلاب شده و یا با رضایت ایالت‌های دیگر باشد.

دفتر حاویز بسرا، دادستان کل کالیفرنیا، با انتشار خلاصه‌ای از پیشنهاد خودگردانی کالیفرنیا، موضوع گردآوری خروج کالیفرنیا از مجموعه فدرال ایالات متحده را به‌گونه‌ای تازه مطرح می‌کند، گرچه نگارندگان CAL Exit توان خود را برای ادامه کارزار از دست داده بودند، اکنون با این پیشنهاد تازه ۱۸۰ روز وقت دارند تا با گردآوری امضاهای لازم برای به رأی گذاشتن آن در انتخابات آینده اقدام نمایند.

طرح خودگردانی کالیفرنیا بی‌آنکه جدایی و استقلال کالیفرنیا را از ایالات متحده آمریکا اعلام کند، در صورت پذیرش و رأی مردم راه‌های فشار فرماندار کالیفرنیا بر دولت فدرال را برای استقلال عمل اقتصادی و اجتماعی فراهم می‌نماید و ازنظر سیاسی و شیوه اداره کالیفرنیا خودگردانی تلقی می‌شود و نیازی به تغییر قانون اساسی کالیفرنیا را در خود نمی‌بیند. برای قرار دادن این لایحه در رأی‌گیری ۲۰۱۸ نیاز به ۶۰۰ ۰۰۰ امضای کالیفرنیایی است.

شایان ذکر است نوامبر سال گذشته وب‌سایت خبری TechCrunch اعلام کرد مغز متفکر پشت طرح مشهور به Calexit که به دنبال استقلال ایالت کالیفرنیا از آمریکاست یک سرمایه‌دار و کارآفرین ایرانی‌الاصل به نام «شروین پیشه‌ور» است که کمپانی بزرگ او Hyperloop one در سیلیکون ولی از اصلی‌ترین سرمایه‌گذاران تکنولوژی‌های روز دنیا از جمله نخستین سرمایه‌گذار کمپانی Uber نیز محسوب می‌شود.

سناتور دموکرات ایالت مینه‌سوتا راهی لس آنجلس شد

اِمی کلوباکار (Amy Klobuchar) سناتور دموکرات ایالت مینه‌سوتا راهی لس‌آنجلس می‌شود تا در یک میهمانی شام برای گردآوری کمک‌های مالی برای کارزار انتخاباتی خود شرکت نماید.

این میهمانی در خانه مسکونی اندی اسپان یکی از مشاوران صنعت سینما و هنر و آواز در برنت وود برگزار می‌شود که یکی از بزرگ‌ترین پشتیبانان مالی کارزارهای سیاسی دموکرات‌ها است. در این میهمانی جنیفر پری همسر او نیز میزبانی می‌کند و پال باگالا و جیمز کارول دو تن از چهره‌های سیاسی و مشاوران بیل کلینتون، رئیس‌جمهور پیشین آمریکا، نیز به‌عنوان میهمان ویژه حضور دارند و هزینه حضور در این میهمانی ۵۴۰۰ دلار برای هر نفر تعیین شده است و شماری از کارگردانان و تهیه‌کنندگان هالیوود چون جفری کاتزن برگ، جِی‌جِی آبرامز و دِیمان لیندهوف شرکت دارند.

خدمات ولی
فرودگاه ۳۵ دلار نفر اضافه ۵ دلار
تمام مناطق مایلی ۱ دلار
مینیموم ۱۰ مایل
818-322-7133

EAGLES' CLUB
WEALTH MANAGEMENT

Aida McNamara, LUTCF.
آیدا مک نامارا
CA Insurance License #0660322
Business Protection Planning
Employee Benefit
Executive Personal Planning
Wealth Management
Insurance
Investments
401(k)
Profit Sharing Plans
Defined Benefit Plans
Special Need Planning
Estate Planning
Deferred Compensation Plans
www.eagles-club.net
Financial Advisors at Eagles' Club provide comprehensive financial planning as well as insurance and financial services within an organized and thoughtful process designed to meet our client's financial goals.
با ۳۰ سال سابقه در:
- برنامه ریزی امور مالی برای افراد و شرکتها
- بازنشستگی و سرمایه گذاری با معافیت‌های مالیاتی
- کلیه خدماتِ بیمه
With 3 Decades experience in:
-Corporates and Comprehensive Insurance and Investment planning for individuals.
-Qualified and Non Qualified Retirement Planning
-Life Insurance ,Insurance Disability ,Long Term Care ,Medicare Supplement
(818) 992-9990
(866) 900-2432 (AIDA)
Securities offered through Mutual of Omaha Investor Services, Inc., a Registered Broker/Dealer, Member FINRA/SIPC. Advisory services offered through Mutual of Omaha Investor Services, Inc., a SEC Registered Investment Advisory Firm. Eagles' Club and Mutual of Omaha Investor Services, Inc., are not affiliated.

فصلنامه ره آورد
مطالعات ایران شناسی
ره آورد
فصلنامه آزاد اندیشان ایران
باسابقه‌ی ۳۵ سال انتشار در لس انجلس، کالیفرنیا
و گروه مشاوران از استادهای معروف‌ترین دانشگاه‌های دنیا
سردبیر: شعله شمس (شهباز)
Rahavard@Rahavard.com
www.Rahavard.com
۴۲۴-۲۷۳-۱۷۳۳

برای پیدا کردن
صاحبان مشاغل
و نیاز به داشتن اطلاعات از
مهمترین اتفاقات روز
در جامعه ایرانیان کالیفرنیا کافیست
با مرکز اطلاعات ایرانیان تماس
بگیرید:
818 9 08 08 08

در کانون خبر:

پخش فیلم فرار زندانیان اورنج کانتی از KNBC

تلویزیون KNBC با پخش ویدئوی فرار از زندان اورنج‌کانتی که در ژانویه ۲۰۱۶ روی داده است، پرده از شیوه فرار زندانیان برداشت.

این ویدئو که از سوی یکی از وکلای پرونده در اختیار تلویزیون قرار گرفته، توسط دوربین تلفن و به‌وسیله خود زندانیان فیلمبرداری شده است و نشان می‌دهد که چگونه آن‌ها پایه تخت سلول خود را که از پیش اره کرده بودند، جدا می‌کنند و سپس با آن شبکه فلزی جلوی کانال تهویه را جدا می‌نمایند و سپس با خزیدن به درون آن در دیوار ناپیدا می‌شوند و راهی پشت‌بام شده، می‌گریزند.

این ویدئو نشان می‌دهد که نبودن دوربین‌های مداربسته درسلول های زندان چگونه آسیب‌پذیری زندان‌ها و دیگر زندانیان را می‌تواند فراهم نماید و زندان تا چه اندازه دارای کاستی‌های امنیتی است.

پلیس پاسادنا مبری از اتهامات در پرونده سارا واران

اداره پلیس شهر پاسادنا با انتشار فایل صوتی گفت‌وگوی مددکار اجتماعی با یکی از افسران پلیس در پرونده مصرف مواد مخدر در میهمانی در یک هتل و حضور دکتر کارمن پولیافیتو رئیس پیشین دانشکده پزشکی Keck در دانشگاه USC، شک و تردید درباره عملکرد این اداره را برطرف کرد، زیرا هنگامی‌که دختر ۲۲ ساله‌ای به نام سارا وارن از هتل به بیمارستان منتقل می‌شود و علت آن مصرف بیش‌ازاندازه مواد مخدر اعلام می‌شود، دکتر کارمن پولیافیتو می‌گوید که علت حضور او در بیمارستان به‌عنوان یکی از دوستان خانوادگی آن دختر است. درحالی‌که این گفت‌وگو بین پلیس و مددکار اجتماعی ضبط شده است، پلیس در پاسخ به مددکار اجتماعی که می‌پرسد آیا شما این داستان را قبول دارید، می‌خندد و می‌گوید نه.

سارا وارن ادعا کرده است که پلیس حتی تا ساعت‌ها با او گفت‌وگو نکرده و هنگامی که پس از ۶ ساعت از بیمارستان مرخص شده، همراه دکتر پولیافیتو به همان هتل بازگردانده می‌شود تا به مصرف مواد و میهمانی ادامه دهد.

دو نیم میلیون دلار برای ۳۲ زندانی

به ۳۲ نفر از زندانیان رنچوکوکومانگا به سبب آزار و اذیت که در قانون شکنجه خوانده می‌شود، ۲/۵ میلیون دلار خسارت پرداخت شد. این مبلغ بخشی از توافق برای شکایت در ۵ فقره پرونده فدرال علیه کانتی سن‌برناردینو و اداره شریف دپارتمان سن‌برناردینو کانتی بوده که اداره زندان را بر عهده داشته‌اند.

در شکوائیه وکلا آمده است که افسران ، زندانیان را با پخش برنامه تلویزیونی Cops از بلندگوها با صدای بلند بیدار می‌کردند و مانع خواب آن‌ها می‌شدند و آن‌ها را وادار به حرکت معروف به راه رفتن شبیه جوجه‌مرغ‌ها می‌کردند. پس از اعلام توافق مالی، یکی از زندانیان پیشین به نام دانالد لاو گفت که آن‌ها تفنگ را بر روی سر ما می‌گذاشتند و با شکنجه ما به تفریح می‌پرداختند. زمان آن است که آن‌ها نیززندانی شوند.

تصادف لایو در اینستاگرام: یک قربانی یک مجروح

دختر ۱۸ ساله‌ای که هنگام رانندگی به پخش زنده رانندگی خود بر روی اینستاگرام می‌پرداخته، ناگهان از جاده منحرف می‌شود و پس از برخورد با نرده‌های کنار جاده به مزرعه کنار جاده پرتاب شده و واژگون می‌شود. در این تصادف که عبدولیا سانچز ۱۸ ساله راننده آن بود، خواهر ۱۴ ساله‌اش جان خود را از دست می‌دهد و دختر ۱۴ ساله دیگری از دوستان خواهرش به شدت مجروح می‌شود.

پلیس‌راه در کالیفرنیای مرکزی در نزدیکی شهر مدستو در بزرگراه ۹۹ این دختر نوجوان را دستگیر و در برابر وثیقه ۳۰۰۰۰۰ دلاری بازداشت می‌نماید. او و خواهرش و دختر دیگر برای جشن مذهبی بلوغ خواهرش ، راهی کلیسا بودند، تصاویر ویدیویی نشان می‌دهد که او در حال رانندگی و آواز خواندن و نشان دادن انگشت میانی در تصویر ناگهان کنترل اتوموبیل را از دست می‌دهد. او گفت من خواهری را که دوست داشتم موجب مرگش شدم. آری من او را کشته‌ام و به زندان می‌روم.

تحرکات تازه در جبهه دمکرات ها برای انتخابات ۲۰۱۸

گرچه ۱۶ ماه تا انتخابات کنگره در سال ۲۰۱۸ مانده است لیکن ۶۰ نماینده کنگره در کالیفرنیا بیش از هر زمانی، کارزار انتخاباتی خود را سامان می‌دهند از میان همه، ۶ نماینده جمهوری‌خواه کنگره در کالیفرنیا که خود را بیش از همه در خطر می‌بیند به گردآوری کمک مالی پرداخته و گرچه تا ماه مارچ برای ورود به انتخابات و ثبت‌نام وقت دارند از هم اکنون گزارش مالی خود را فرستاده‌اند.

* می‌می والترز از اروایِن با گردآوری ۷۰۱۶۹۶ دلار در سه ماه دوم سال تا کنون ۱/۱ میلیون دلار پول گردآوری کرده است.

* اِد رویس از فولرتن که دارای رقبای جدی از دموکرات‌ها و جمهوری‌خواهان شده است ۳/۱ میلیون دلار در صندوق دارد.

* جف‌دن‌هم از شهر تورلاک ، در سه ماه دوم با ۴۹۸۲۳۷ دلار، اکنون ۱ میلیون در بانک دارد

* دیوید والاداوو از هانفورد اکنون ۵۶۵۸۹۹ دلار در بانک دارد.

* دی‌نا روه راباکر، اکنون در بانک بر ۵۴۶۹۱۵ دلار تکیه زده است.

* استیونایت از بیکرزفیلد ۴۳۳۳۰۱ دلار و دارل آیسا از ویستای سن دیه گو ۶۷۱۵۲۹ دلار در بانک دارد.

شهرداری بربنک نقاشان خیابانی را دعوت به همکاری کرد

کمیسیون فرهنگی هنری شهر بربنک به دنبال دسته‌ای از جوانان خلاق و هنرمند است که با رنگ آمیزی و نقاشی بر روی جعبه ها و کنتورهای خیابان‌ها به بهبود زیباسازی شهر کمک کنند.

این طرح که با موافقت اداره برق و لس‌آنجلس نیز مواجه شده، می‌کوشد تا تصویر جدیدی از باکس‌های آب و برق و گاز منطقه ارائه کند و هنر رنگ و طرح را در این راستا دخیل نماید تا بلکه شهرهای دیگر نیز از این ایده استفاده کنند.

دایانا ماینز مدیریت این پروژه هنری کمیسیون می‌گوید «این حرکت به ارتقای سطح فرهنگی بربنک کمک خواهد کرد چرا که در منطقه ما استودیوها و مراکز هنری بسیاری وجود دارد. پس ما می‌توانیم از بربنک یک مکان زیباتر به جامعه نشان دهیم.»

گفتنی است هنرمندان مختلف از هر سن و جنس و ملیت از شهر بربنک و شهرهای اطراف آن می‌توانند تا ۲۵ آگست م درخواست‌های خود را به بخش پارک ها و تفریحات کمیسیون فرهنگی ارائه دهند.

اعضای کمیته نقاشی‌های پیشنهادی هر هنرمند و معیارهای مورد نظر را بررسی می‌کنند و نهایتا پنج هنرمند را برای رنگ آمیزی جعبه ها در ماه اکتبر انتخاب می‌کنند.

تلاش برای تاسیس بانک دولتی در لس آنجلس

مقامات ارشد شهر لس‌آنجلس به دنبال ایجاد یک بانک دولتی هستند که با بنگاه‌های عرضه کننده ماریجوانا در ارتباط باشد و همچنین به توسعه دهندگان مسکن ارزان قیمت کمک کند.

در اعلامیه هیئت ناظران لس‌آنجلس آمده که این طرح یک برنامه سریع الاقدام است که می‌بایست ظرف ۲ سال آینده عملیاتی شود.

این اطلاعیه از اوکلند نیز به عنوان شهری که در صدد اجرای این برنامه است یاد کرد.

هیئت ناظران می‌گویند اگر یک بانک عمومی اختصاصا بر این موضوع تمرکز کند، روال تجاری در خرید و فروش ماریجوانا نظم قانونی می‌گیرد و سود به دست آمده می‌تواند به صورت عادلانه و بانکی تبدیل به وام‌های بدون بهره برای کارآفرینان و جویندگان مسکن ارزان قیمت شود.

این اظهارات در حالی بیان می‌شود که ایالت کالیفرنیا از سال ۲۰۱۸ فروش تفریحی ماریجوانا را آغاز خواهد کرد و طبیعتا می‌بایست تدابیر لازم برای کنترل مالی، تجاری و اجتماعی این مبادلات را اتخاذ کند.

مرکز آموزش شرکت کتاب
Ketab Corporation Education Center
شرکت کتاب

آموزش هنر، زبان و علوم رایانه برای همه گروه های سنی
در محل شرکت کتاب در پرژن اسکوئر (بلوار وست وود)

موسیقی به سرپرستی سوسن کوشادپور
نقاشی با مریم باقری
زبان فارسی، ایرانشناسی، زبان انگلیسی
و
آموزش علوم کاربردی کامپیوتر

- دوره‌های ICDL (مهارت‌های هفتگانه رایانه)
• مبانی کامپیوتر و اینترنت
• سیستم عامل ویندوز و مکینتاش
• نرم افزارهای اداری مایکروسافت آفیس:
WORD, EXCEL, POWERPOINT, ACCESS
- مبانی طراحی گرافیک رایانه‌ای و فتوشاپ
- دوره‌های استفاده از برنامه‌های کاربردی موبایل و تبلت در اندروید و آی‌اواس اپل
- دوره‌های رزومه‌نویسی، کاریابی اینترنتی، انجام کارهای اداری ضروری و خرید آنلاین
- استفاده از شبکه های اجتماعی و برنامه های ارتباط اینترنتی مانند فیس بوک، تلگرام و ...

توسط مدرس دانشگاه از ایران، مهندس امیر رنجبر
(310) 477 7477
1419 Westwood Blvd, Los Angeles, CA 90024

به همراه دیدار از مجموعه
کتابفروشی و آرشیو نشریات و فرآورده های فرهنگی شرکت کتاب،
بزرگترین انتشارات کتاب و نشریه برون مرزی ایران
در وست وود (پرژن اسکوئر) لس آنجلس

برنامه آموزشی علوم کاربردی کامپیوتر
شرکت کتاب

نام دوره	ساعت و تعداد جلسات آموزش	شهریه دوره
مبانی آشنایی با رایانه	10 ساعت (پنج جلسه)	150 دلار
سیستم عامل ویندوز و مکینتاش	36 ساعت (هجده جلسه)	540 دلار
اینترنت	20 ساعت (ده جلسه)	300 دلار
Microsoft World و تایپ فارسی و لاتین	30 ساعت (پانزده جلسه)	450 دلار
نرم افزار صفحه گسترده Microsoft Excel	20 ساعت (ده جلسه)	300 دلار
نرم افزار نمایش و ارایه مطالب Microsoft PowerPoint	14 ساعت (هفت جلسه)	210 دلار
نرم افزار پایگاه داده‌ها Microsoft Access	10 ساعت (پنج جلسه)	150 دلار
مبانی طراحی گرافیک Photoshop	24 ساعت (دوازده جلسه)	360 دلار
آشنایی با برنامه های کابردی کامپیوتر، موبایل و تبلت	10 ساعت (پنج جلسه)	150 دلار
آشنایی با تعمیر و نگهداری از سخت افزار کامپیوتر و جمع آوری سیستم	10 ساعت (پنج جلسه)	150 دلار
آشنایی با رزومه نویسی، کاریابی اینترنتی و مصاحبه کاری	10 ساعت (پنج جلسه)	150 دلار
آشنایی با سایت‌ها و برنامه‌های اینترنتی ضروری و خرید و فروش آنلاین	10 ساعت (پنج جلسه)	150 دلار
آشنایی با سیستم عامل اندروید برای موبایل و تبلت	10 ساعت (پنج جلسه)	150 دلار

در صورت نیاز، کلاس‌های خصوصی به صورت سفارشی با توجه به شرایط دانش‌پذیران برنامه‌ریزی شده و با هماهنگی علاقمندان در محل شرکت کتاب برگزار خواهد شد.

Kianpour
Customs Brokers
خدمات گمرکی
کیانپور
با ۲۵ سال سابقه
تخصص در
ترخیص مواد غذائی
(310) 410-1052
kianpourchb@msn.com
11222 S La Cienega Blvd, #471
Ingelwood CA 90304

خبرگزاری ایرانشهر
خبرهای ایرانیان خارج از ایران را منعکس و منتشر می‌کند
www.iranshahrnewsagency.com

روزشمار تاریخ، فرهنگ و هنر ایران

۴ تا ۱۰ آگوست (۱۳ تا ۱۹ مرداد)

استفاده از این منبع برای کلیه همکاران رسانه‌ای با ذکر ماخذ آزاد است.

جمعه ۱۳ مرداد/۴ آگوست

۱۲۸۵ خورشیدی (۱۹۰۶ میلادی)
صدورفرمان مشروطیت در ایران، توسط مظفرالدین شاه پنجمین شاه قاجار

شنبه ۱۴ مرداد/۵ آگوست

۱۲۸۵ خورشیدی (۱۹۰۶میلادی)
سالگرد انقلاب مشروطیت
کتابچه قانون اساسی مشروطیت در شرکت کتاب موجود است

۱۳۱۰ خورشیدی (۱۹۳۱ میلادی)
زادروز جلال ستاری، مترجم
۱۳۱۵ خورشیدی (۱۹۳۶ میلادی)
درگذشت شیخ خزعل، از حاکمان پیشین خوزستان (زاده ۱۲۴۲)
۱۳۳۸ خورشیدی (۱۹۵۹ میلادی)
درگذشت قمرالملوک وزیری هنرمندآوازه خوان و نامی ایران

قمرالملوک در تاکستان قزوین زاده شد. هنگام تولد پدر نداشت و در ۱۸ ماهگی مادرش هم مرد و از این زمان تحت سرپرستی مادربزرگش که روضه‌خوان زنانه حرم ناصرالدین شاه بود قرار گرفت. او در جایی گفته‌است: «من مدیون تربیت اولیه خودم هستم. چرا که همان پامنبری کردن‌ها به من جرأت خوانندگی داد.»

در جوانی پس از آشنائی با استاد مرتضی نی‌داود با ردیف موسیقی ملی آشنا شد و راهش را برای کسب تجربیات از استادان دیگر هموار ساخت. کار پیشرفت قمر در مدتی کوتاه به آنجا رسید که کمپانی «هیز ماسترز ویس» به خاطر ضبط صدای او دستگاه صفحه پر کنی به تهران آورد. بعد از آن کمپانی «پولیفون» هم آمد. به گفته ساسان سپنتا ۲۰۰ صفحه از قمر ضبط شده است.

قمر نخستین کنسرت خود را در سال ۱۳۰۳ برگزار کرد. روز بعد نظمیه از او تعهد گرفت که بی‌حجاب کنسرت ندهد. قمر عواید کنسرت را به امورخیریه اختصاص داد. قمر در سفر خراسان در مشهد کنسرت داد و عواید آن را صرف آرامگاه فردوسی نمود. در همدان در سال ۱۳۱۰ کنسرت داد و ترانه‌هایی از عارف خواند. وقتی نیرالدوله والی خراسان چند گلدان نقره به او هدیه کرد آن را به عارف پیشکش نمود. با این که عارف مورد غضب والی و دستگاه رضاشاه بود. در سال ۱۳۰۸ به نفع شیر و خورشید سرخ کنسرت داد و عواید آن به بچه‌های یتیم اختصاص داده شد.

گشایش رادیو ایران در سال ۱۳۱۹ صدای قمر را به عموم مردم رساند. عارف قزوینی و ایرج‌میرزا و تیمورتاش وزیر دربار، شیفته او شده بودند. با اینهمه قمر از گردآوری زر و سیم پرهیز می‌کرد و درآمدهای بزرگ و هدایای گران را به فقرا و محتاجان می‌داد.

قمرالملوک وزیری در تاریخ ۱۴ مرداد ۱۳۳۸ در شمیران، در فقر و تنگدستی مطلق به سکته مغزی درگذشت. وی در گورستان ظهیرالدوله به خاک سپرده شده‌است.

آثار قمرالملوک وزیری در مرکزموسیقی و فیلم ایران وابسته به شرکت کتاب موجود است
۱۳۵۹خورشیدی (۱۹۸۰میلادی)
زادروز ترانه مکرم، ترانه‌سرا
۱۳۶۲خورشیدی (۱۹۸۳میلادی)
زادروزلیلا اوتادی، بازیگر سینما و تلویزیون
۱۳۷۸خورشیدی (۱۹۹۹میلادی)
درگذشت پرویز شاپور، طنزپرداز
۱۳۷۸ خورشیدی (۱۹۹۹میلادی)
درگذشت نورالدین کیانوری، دبیر کل حزب توده ایران از سال ۱۳۵۷تا سال ۱۳۶۲
کتاب خاطرات نورالدین کیانوری در شرکت کتاب موجود است

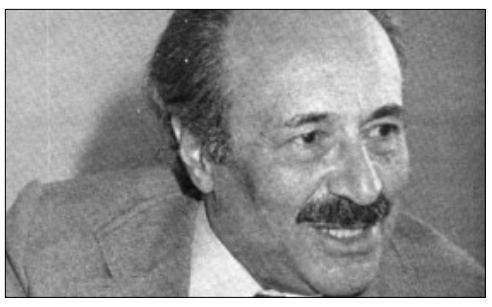

یکشنبه ۱۵ مرداد/۶ آگوست

۱۳۳۳ خورشیدی (۱۹۵۴ میلادی)
زادروز عطاءالله مهاجرانی، منتقد و محقق، وزیر ارشاد در دوران محمد خاتمی، از سال ۱۳۸۸ و سرکوب جنبش سبز به خارج از کشور گریخته است.
۱۳۳۴ خورشیدی (۱۹۵۵ میلادی)
زادروز بیژن الهی، شاعر
۱۳۷۱ خورشیدی (۱۹۹۲ میلادی)
ترور و قتل فریدون فرخزاد، شاعر، بازیگر، و خواننده
خنیاگر در خون - در شناخت و بزرگداشت فریدون فرخزاد از انتشارت شرکت کتاب به نگارش میرزا عسگری مانی منتشر شده است.
۱۳۸۳ خورشیدی (۲۰۰۴ میلادی)
درگذشت حسین پناهی شاعر و بازیگر تئاتر و سینما و تلویزیون، در تهران

دوشنبه ۱۶ مرداد/۷ آگوست

۱۳۴۹ خورشیدی (۱۹۷۰ میلادی)
ترور و قتل تیمور بختیار، اولین رئیس ساواک در حکومت پهلوی، در کشور عراق

۱۳۷۰ خورشیدی (۱۹۹۱ میلادی)
ترور و قتل فجیع دکتر شاپور بختیار، آخرین نخست‌وزیر ایران در دوران محمدرضاشاه پهلوی و سروش کتیبه، منشی مخصوص شاپور بختیار و از اعضای جبهه ملی توسط مامورین جمهوری اسلامی در پاریس

سه شنبه ۱۷ مرداد/۸ آگوست

۱۳۲۰ خورشیدی (۱۹۴۱ میلادی)
زادروز اسدالله ملک، آهنگساز و نوازنده ویلون

چهارشنبه ۱۸ مرداد/۹ آگوست

۱۳۶۲ خورشیدی(۱۹۸۳ میلادی)
درگذشت امین‌الله آندره حسین آهنگساز ایرانی، ساکن فرانسه
۱۳۷۸ خورشیدی (۱۹۹۹ میلادی)
درگذشت رعدی آذرخشی، شاعر

پنجشنبه ۱۹ مرداد/۱۰ آگوست

۱۲۹۴ خورشیدی (۱۹۱۵ میلادی)
قوای نظامی انگلیس وارد بوشهر شد و ژاندارم‌های ایرانی را خلع سلاح کرد
۱۳۱۳ خورشید (۱۹۳۴ میلادی)
مؤسسه خبری «آژانس پارس» افتتاح شد
۱۳۸۸ خورشیدی (۲۰۰۹ میلادی)
درگذشت بهجت صدر نقاش معاصر ایرانی در ۸۵ سالگی براثر سکته قلبی در جنوب فرانسه.
بهجت صدر در سال ۱۳۰۳ درشهر اراک زاده شد. وی نخستین زن ایرانی است که نقاشی آبستره،کولاژ، و چینه چینی را برگزید و سبک‌های مختلفی را در نقاشی تجربه کرد.

طنز و خبر - نوشته شهروند ایرانشهر:

حکایات بازار بین الخبرین

خبر: حمدالله کریمی، نماینده بیجار در مجلس شورای اسلامی که قصد ورود به منطقه حفاظت شده فرودگاه مهرآباد تهران را داشت، مامور پلیسی را که از او مدارک شناسایی خواسته بود، کتک زده و بینی‌اش را شکسته است.

شهروند ایرانشهر در پی این اتفاق ناگوار که برای نماینده محترم، مومن، حزب-اللهی و ولایت مدار مجلس شورای اسلامی افتاد، خود را به محل حادثه رساند و مصاحبه‌ای با ایشان ترتیب داد که مشروح آن برای خوانندگان ایرانشهر منتشر می شود:

شهروند ایرانشهر: درود بر شما
نماینده محترم مجلس: ساملک
ش.ا: جناب نماینده محترم، لطفا بفرمایید، چه اتفاقی رخ داده است؟
ن.م.م: والا ما اومدیم بیایم تو فرودگاه که اون یارو مرتیکه پوفیوز نذاشت و مام قاطی کردیم براش.
ش.ا: ببخشید، منظورتون چه کسی هست؟
ن.م.م: همون مامور بی‌شرف!
ش.ا: اما پلیس فرودگاه گفته، از شما کارت شناسایی خواسته و جنابعالی ارایه نکردید.
ن.م.م: گه خورده مرتیکه پدرسوخته! ناموسا اون مادر**** به ضعیفه من نظر داشت.
ش.ا: عذر می‌خوام قربان، ضعیفه منظورتون چه کسی هست؟
ن.م.م: زنم دیگه. یارو خوار*** زده بود تو کار ناموس من و با چشاش داشت میخوردش و بعدشم گیر داد بهش.
ش.ا: و واکنش شما چه بود؟
ن.م.م: هیچی دیگه داداش، منم قاطی کردم و زدم ننه‌شو *****!
ش.ا: یعنی با مادر ایشان صحبت کردید؟
ن.م.م: نه بابا، عجب خبرنگار خری هستی، زدم دماغشو اوردم پایین.
ش.ا: یعنی بینی مامور پلیس رو شکستید.
ن.م.م: آره همون که تو میگی، دکور مکور صورتشو عوض کردم.
ش.ا: عجب! ببخشید، فکر نمی‌کنید واکنش جنابعالی کمی دور از شخصیت نماینده مجلس بوده است؟
ن.م.م: ببین مرتیکه تو هم داری خیلی زر می‌زنیا، تا تو رو هم نزدم دهن مهنتو ن***** بزن بچاک!
... و به این ترتیب شهروند ایرانشهر برای حفظ بینی و بقیه اجزای صورتش، فرار را بر قرار ترجیح داد ...

بازار طلا، جواهر و ساعت در دان تاون لس‌آنجلس
خرید ارزان‌تر- خرید مطمئن‌تر

SINCE 1983
پیرونی
PAIRONI INC.
Wholesale Diamonds, Precious Stones
Watches, Gold, Fine Jewelry
شلومو شرف
Tel: (213) 624-5657
Cell: (213) 434-1700
Fax: (213) 624-5005
paironiinc@yahoo.com
Showroom
637 S. Hill St., # D-9, E-9
Los Angeles, CA 90014

Jamshid Bokhoor جمشید بخور
Setareh Bokhoor ستاره بخور
MAGIC DIAMOND
FINE JEWELRY
Saint Vincent Jewelry Center
(213) 629-2495
(310) 908-9911
jamshid@magicdiamondla.com
650 S. Hill St. Booth B-5
Los Angeles, CA 90014

نعمت شکیب خو
Nemat Shakibkhou
Golden City Imports, Inc
650 S. Hill St. Suite 318
Los Angeles, CA 90014
T: 213.622.5933
F: 213.622.4768
nemat26@gmail.com
info@gcijewelry.com
GOLDEN CITY
www.gcijewelry.com

Farzad فرزاد
Time of Swiss Inc
MIRAGE Jewelry & Watches
BUY - SELL - TRADE
(213) 891-0909
miragejw@aol.com
640 S. Hill St. #H-29
Los Angeles, CA 90014

MODERN
JEWELRY & WATCHES Inc.
Buy - Sell - Trade - Repair
Custom Made Jewelry - Brand Name Watches
OMID S. - IMAN S. امید - ایمان
T: 213.623.5354
C: 213.905.1212
F: 213.623.5364
info@mjwla.com
640 S. Hill St, Ste A-25
Los Angeles, CA 90014
Follow: MJW.INC

R.S.D. TRADING CO
خرید و فروش انواع طلاجات و نقره‌جات ایرانی
و خارجی با قیمت تجارتی سکه‌های پهلوی و یاد بود و
انواع سکه‌های کردیت سوئیس
Saeed
Tel/Fax: 213-623-2923
Cell: 213-804-2394
Email: rsdgold@yahoo.com
St. Vincent Jewlry Plaza #3
640 S. Hill St., Suite #753, Los Angeles CA 90014

یلوپیج ایرانیان شرکت کتاب
برای آگهی در یلوپیج ایرانیان شرکت کتاب
با ما تماس بگیرید
818.9.08 08 08
www.KETAB.com
www.08.net

نقد و نظر:

بازخوانی اسناد تازه منتشر شده CIA به قلم محمد امینی – قسمت چهارم:

گزارش «قیام ملی ۲۸ مرداد» از زبان سازمان دهندگانش

ادامه از شماره قبل:

پس ازهمه این کوشش‌ها و به ویژه پس از سخنان درمانده شاه در رُم بود که سرانجام ستاد سیا، به سفارش وزارت امورخارجه تن درداد و در میانه روز ۲۷ مرداد به آگاهی روزولت رساند که پروژه به پایان رسیده است:

«در پرتوی آن چه گذشت و در نبود پیشنهاد قاطع دیگری از سوی شما [کرمیت روزولت] و سفیر هندرسُن، کارزار برای براندازی مصدق باید پایان یابد.»

پس این سخن که گویا سیا پس از بازداشت نصیری برآن شده که دفتر کودتا را ببندد، یک دروغ تاریخی است. هم ستاد سیا و هم نیروهای میدانی آن در پایگاه تهران، با چنگ و دندان برای نجات کودتا و بازسازی آن کوشیدند و تلگراف بالا، ۶۰ ساعت پس از دستگیری نصیری و ناکام ماندن کودتای نخست و چند ساعت پیش از دیدار هندرسُن با مصدق در شامگاه ۲۷ مرداد، مخابره شده.

در این تلگراف ستاد سیا به پایگاه تهران، رمز و راز دیگری هم نهفته است. ستاد سیا در میانه روز ۲۷ مرداد می‌نویسد که چون پیشنهاد قاطع و روشنی برای پروژه براندازی مصدق ندارید، این پروژه اینک باید پایان یابد. از آن کسانی که می‌گویند ایالات متّحده آمریکا هرگز برنامه‌ای برای کودتا یا براندازی مصدق نداشته، باید پرسید: دری را که باز نشده چرا باید دوباره بست؟ پروژه‌ای را که هرگز نبوده، چگونه می‌توان پایان داد؟ سیا دراین تلگراف به رهبر میدانی پروژه، کرمیت روزولت، می‌گوید که چنین می‌نماید که پروژه ما برای براندازی مصدق با ناکامی روبه رو شده است، از این رو دفتر را ببندید و نیروها را برای آینده نگه دارید. اگرهم هیچ سند دیگری درمیان نمی‌بود، همین دستور پایان پروژه براندازی در میانه روز ۲۷ مرداد، خود به تنهایی گواهی بود که تا آن هنگام تنور براندازی همچنان داغ بوده است. بگذریم که در دنباله این اسناد خواهیم دید که تلگراف سیا برای بستن پروژه را، نه ستاد سیا جدّی می‌گرفته و نه پایگاه سیا در تهران.

همین جا بیافزایم که به گفته دست کم سه تن، روزولت که از چند و چون نیروها و برنامه ریزی با اوباش و روحانیان و گروهی از افسران از نزدیک آشنا بوده، این تلگراف را به سطل انداخته و به دستیارش گفته که چنین تلگرافی را هرگز دریافت نکرده است. یک بند هم در اسناد سیا نمی‌توان یافت که کرمیت روزولت را به بهانه سرپیچی از دستور ستاد، تنبیه کرده باشند! تنبیه نکردن به جای خود، از او ستایش کردند و چند ماهی دیرتر، آیزنهاور نشان امنیت ملی را در کاخ سفید به سینه او سنجاق کرد و او را ستود.

یکی از آن آگاهی‌هایی که روزولت، تیم او و دستیاران ایرانیش داشتند و در گزارش‌های به سیا به گونه‌ای گذرا به آن اشاره شده، هماهنگی با آخوندهای سرشناس تهران برای به راه اندختن مردم در روز آدینه، ۳۰ مرداد، از مسجدها است:

«روزولت: ما گفتیم، خوب اگر ملّاها تا روز آدینه کاری نمی‌توانند بکنند، پس نمی‌توانند بکنند و این بسیار بد است هرچند ما باید تظاهراتی در روز چهارشنبه داشته باشیم. ما نمی‌توانیم اجازه دهیم که این کار از نزد ما رانده شود که اگرشد، چه بسا برای همیشه رانده خواهد شد.»

اینک بازگردیم به آن نشست در ستاد سیا و نگاهی دوباره بیافکنیم به سیاهه نام شرکت کنندگان درآن. به آسانی می‌توان دریافت که جای رئیس سازمان سیا، آلن دالس، که از نخستین پشتیبانان براندازی مصدق در سازمان سیا از دوره ترومن بوده، خالی است. برپایه اسنادی که من در جلد یکم سوداگری با تاریخ از آن‌ها بهره گرفته‌ام، آلن دالس در بامداد ۲۷ مرداد به رُم پرواز کرده بود تا در هتل اکسلسیور درآن شهر با محمّدرضاشاه دیدار کند و او را از تصمیمش برای استعفای از پادشاهی بازدارد. پوشش سفر او «تعطیلات تابستانی بود» و از این رو هنوز به واشنگتن بازنگشته بود! این که رئیس سازمان سیا، در یکی از بحرانی‌ترین دوران‌های تاریخ این سازمان و درگرماگرم رویدادهایی که می‌گفتند می‌تواند به چیرگی کمونیست‌ها بر ایران بیانجامد، به یک باره به سفر تابستانی رفته و از همه شهرهای جهان، رُم را و از همه هتل‌های رُم، اکسلسیور را برگزیده، خود از شگفتی‌های تاریخ است!

یکی دیگر از شگفتی‌های آن روزگار، این است که در شامگاه کودتایی که بنا بوده قیام ملی باشد و دولت ایالات متّحده و سیا «هیچ نقشی درآن نداشته باشند»، ستاد سیا از تهران گزارش می‌دهد:

«جنبش امروز، قیام واقعی مردم بود که کسی آن را رهبری نمی‌کرد تا رهبران تأمین شدند.»

در دنباله همین بند، دم خروس از زیر قبای قیام ملی آشکارتر می‌شود:

«وابستگان نظامی[سفارت]امروز بسیار سودمند بودند [چند نام هنوز فاش نشده] باید از کار بزرگ آن‌ها قدرشناسی کرد، به ویژه سرگرد ویلیام کایزر، دستیار وابسته نیروی هوایی.»

از همین گزارش می‌توان دریافت که در شب پیش از کودتای بیست و هشت مرداد و «قیام خودجوش مردم»، همکاری و هماهنگی میان پایگاه سیا به رهبری روزولت با رهبران ایرانی کودتا تا چه اندازه نزدیک و تنگاتنگ بوده است:

«هر پانزده دقیقه در درازای این شب بسیار مهمّ، [نام در سند فاش نشده امّا آشکار است که مراد کرمیت روزولت می‌باشد] گزارش‌هایی از دفتر رئیس ستاد [باتمانقلیج] و نخست وزیر [زاهدی] دریافت می‌کرد...»

برای این که جای گفت و گو در جایگاه روزولت و تیم پایگاه سیا در سازمان دادن و هماهنگ ساختن براندازی مصدق نباشد، کافی است تلگراف شادباش ستاد سیا را به پایگاه تهران در فردای ۲۸ مرداد بخوانیم:

«واشنگتن، ۲۰ اوت ۱۹۵۳. مدیران CIA به همراه مدیران بخش‌ها و شاخه‌های این سازمان، شادباش و ستایش خودرا به آگاهی همه کارکنان پایگاه تهران می‌رسانند. کرمیت روزولت، هم در ستاد و هم در میدان کار، خود را برجسته ساخته و به دولت ایالات متّحده و به سیا به نیکی خدمت کرده است. ما گروه تهران را برای سرسختی کلان در برابر دشواری‌ها و ناکامی‌های موقت پاس می‌داریم. ما به کارکنان پایگاه تهران می‌بالیم که همه و هریک ازآن‌ها به اندازه متفاوت به پیرزوی براندازی [مصدق] یاری رساندند. ارج و ستایش همچنین شامل آن کارمند سیا می‌شود که بهترین کار را در پشتیبانی از عملیّات انجام داد [بخشی هنوز پنهانی است] و کار حسّاس پیوند با [نام هنوز فاش نشده] به نیکی به انجام رساند.

ادامه در شماره آینده

حکایت سراب و حوصله به قلم یوسف مصدقی – قسمت پنجم:

حسین فردوست؛ سی سال پس از مرگ

ادامه از شماره گذشته:

به گمان نگارنده، چند نکته اساسی برای به چالش کشیدن این روایت رسمی وجود دارد که نباید از آنها غفلت کرد. نخست اینکه در دوران انقلاب، با انحلال ساواک و دیگر تشکیلات اطلاعاتی کشور، دولت موقت و شورای انقلاب نیاز به تشکیل یک نهاد اطلاعاتی جدید را به شدت احساس می‌کردند. همزمان با اولین تلاش‌ها برای ایجاد این نهاد، حزب توده و باقی نیروهای چپ تلاش داشتند که این نهاد جدید را کنترل یا حداقل در آن نفوذ کنند. اما نیروهای مذهبی با اینکه نظم تشکیلاتی و تجربه نیروهای چپ را نداشتند، نه تنها جلوی نفوذ و کنترل چپ‌ها و بخصوص توده‌ای‌ها را گرفتند بلکه ظرف مدت کوتاهی همه آنها را قلع و قمع کردند. واقعیت این است که در زمان انقلاب تنها شبکه اطلاعاتی که مخفیانه کار می‌کرد و بدون آسیب باقی مانده بود، شبکه وابسته به «دفتر ویژه اطلاعات» زیر نظر فردوست بود. این شبکه کوچک و منسجم برای مقابله با روس‌ها و عناصر وابسته به آنها طراحی شده بود. رهبری این شبکه را سرلشکر صفاپور به عهده داشت. از آنجایی که فردوست با بعضی از سران دولت موقت در ارتباط بود، احتمالا خطر چپ‌ها و نیروی‌های وابسته به شوروی را به آنها گوشزد کرده و پیشنهاد استفاده از امکانات این شبکه را به انقلابیون داده بود. به عنوان نمونه در هفته اول اردیبهشت ۱۳۵۸، محمدرضا سعادتی– عضو مرکزیت سازمان مجاهدین خلق– حین قرار با افسر اطلاعاتی کا.گ.ب در تهران، دستگیر شد. او برای تحویل پرونده محرمانه سرلشکر مُقَرّبی (معروف‌ترین جاسوس شوروی در ایران)، با افسر اطلاعاتی روس ملاقات کرده بود. به احتمال زیاد لو رفتن قرار سعادتی، نتیجه اطلاعاتی بود که شبکه فردوست به دولت موقت رسانده بود.

دومین نکته، عدم احضار فردوست از سوی دادستانی انقلاب و دیگر ارگان‌های قضایی جمهوری اسلامی است. نه در روزهای نخست که هرج و مرج حاکم بود و نه حتی پس از اینکه نظم به حد قابل قبولی حاکم شد، هیچ احضاریه‌ای به نام او صادر نشد. این ماجرا وقتی سؤال برانگیز می‌شود که بدانیم بنا به ادعای فردوست در اعترافاتش، در همین دوره، اموال او مصادره و تحت نظر «بنیاد مستضعفان» قرار گرفته بود. با این حال به نظر می‌رسد خانه پدری او و بخشی از اسناد و اموالش تا زمان فوتش، از مصادره در امان ماند.

سومین موضوع تأمل برانگیز، تاریخ دستگیری فردوست است. دستگیری او شش ماه پس از عملیات اطلاعات سپاه پاسداران علیه حزب توده و محاکمه چهره‌های اصلی این حزب، صورت گرفت. این عملیات که بعدها به عملیاتِ امیرالمؤمنین مشهور شد، در دو مرحله انجام شد. مرحلَه‌ی نخست با دستگیری کیانوری و همسرش مریم فیروز در بامداد ۱۳۶۱/۱۱/۱۷ انجام گرفت. در این

روز علاوه بر این دو نفر، چهل نفر دیگر از سران حزب دستگیر شدند. مرحله دوم در تاریخ ۱۳۶۲/۲/۷ شروع شد که در آن باقی مرکزیت حزب به همراه ۱۷۰ نفر از کادرهای اصلی دستگیر شدند. به علاوه، اسناد، مدارک، آرشیوها، مهمات و پول نقد فراوانی از این افراد به دست اطلاعات سپاه افتاد. بعید است که بدون کمک عناصر اطلاعاتی مجرب که سال‌ها روی تشکیلات حزب توده و عملیات و روابط آن کار کرده باشند، چنین عملیات وسیع و پیچیده‌ای ممکن بوده باشد. هر چند برخی بر این عقیده هستند که ضربه به حزب توده ناشی از فرار ولادیمیر کوزیچکین– یکی از عناصر اطلاعاتی ارشد شوروی در ایران– به بریتانیا بوده اما باید یادآور شد که احتمالا دستگاه اطلاعاتی انگلستان اطلاعات مربوط به کوزیچکین را نه از طریق رابط پاکستانی، بلکه از طریق شبکه فردوست به اطلاعات سپاه رسانده است. فردوست برای سال‌های متمادی با اینتلیجنس سرویس همکاری می‌کرد و بیش از هر فرد دیگری توانایی انجام این مأموریت را داشت. به نظر نگارنده تأکید زیاد بر تأثیر فرار کوزیچکین بر سرکوب حزب توده، ترفندی ضد اطلاعاتی برای در امان نگه داشتن فردوست و همکارانش در ایران بوده است.

این موضوع وقتی جالب‌تر می‌شود که به تاریخ تشکیل وزارت اطلاعات جمهوری اسلامی توجه کنیم. درست روز ۲۷ مرداد ۱۳۶۳ خورشیدی. فارغ از اتهامات و گمانه‌زنی‌هایی که اپوزیسیون جمهوری اسلامی درباره نقش فردوست در تشکیل سازمانی خیالی با عنوان «ساواما»(مخفف سازمان اطلاعات و امنیت ملی ایران) مطرح می‌کردند، که البته ذره‌ای اطلاع و آگاهی از روحیه اسلامی ایدئولوژیک حاکم بر نهادهای شکل گرفته در صدر انقلاب ایران، حکم به بطلان چنین اسم‌گذاری ساده‌لوحانه‌ای می‌دهد، نیاز به افراد با تجربه و سازمان‌دهنده برای تشکیل وزارت اطلاعات نوپا کاملا احساس می‌شد.

به گمان نگارنده، دستگیری فردوست در آبان ۱۳۶۲ دو هدف اصلی داشت. نخست حفظ جان او در مقابل اقدام گروه‌های سرکوب‌شده برای ترور احتمالی او ـ به ویژه پس از ماجرای ضربه به تشکیلات حزب توده‌ـ و دوم بهره‌گیری از تخصص او برای ایجاد یک نهاد اطلاعاتی یکپارچه تحت عنوان «وزارت اطلاعات جمهوری اسلامی».این کار را فردوست یک بار پس از عزل تیمور بختیار از ریاست ساواک، در تجدید سازمان ساواک با موفقیت انجام داده بود.

نکته آخری که روایت رسمی جمهوری اسلامی درباره فردوست را به چالش می‌کشد، شکل مصاحبه‌ها و بازجویی‌های به جا مانده از او پس از دستگیری است. در تنها مصاحبه‌ای که به صورت میزگرد از او پخش شد فارغ از محتوای مضحک و حتی گاهی فکاهی آن، از جمله مثلا درباره نام بخش «قیر و کارزین» در استان فارس (منطقه‌ی قشقایی) که َفردوست چند بار در تلفظ آن عامدا یا سهوا اشتباه می‌کند یا بیانیه کوتاهی درباب خیانت‌های شاه و درباریان که در آخر مصاحبه از روی کاغذ می‌خواند که لحنی رندانه و مضحک دارد. دو مجری شناخته‌شده «صدا و سیمای جمهوری اسلامی»، بسیار رسمی و محترمانه او را با عنوان «ارتشبد بازنشسته (یا ارتشبد سابق)ـ و نه مخلوعـ حسین فردوست» معرفی می‌کنند که نشان از جایگاه متمایز او دارد. در باقی مصاحبه‌ها که چند ماه بعد و پس از اعلام مرگ او پخش شد هر چند مجری حضور ندارد و فردوست به سؤالات بازجو– که پشت دوربین است– پاسخ می‌دهد، اما همچنان عنوان ارتشبد بازنشسته و حالت تقریبا محترمانه گفتگو حفظ شده است.

ادامه در شماره آینده

با کادر متخصص و امکانات وسیع
برای انجام همه نوع
کارهای طراحی، گرافیک
حروف‌چینی فارسی و انگلیسی
و چاپ سیاه و سفید و رنگی

Z graphix

حروفچینی فارسی و انگلیسی، صفحه‌بندی
تهیه پوستر، بروشور، کاتالوگ و اعلامیه‌های تبلیغاتی
تهیه جلد نوار کاست، ویدیو کاست
تهیه برچسب اجناس تجاری و تبلیغاتی (LABEL)
چاپ وصحافی کتاب‌ومجلات به انگلیسی‌وفارسی
کپی‌وتکثیرکتاب مقاله وجزوه
تهیه سرکاغذ،پاکت،کارت ویزیت‌وپوشه های‌اداری
تهیه فرم‌های‌تجاری‌و اداری(کامپیوتری‌ساده با N.C.R)
طراحی آرم (LOGO)شرکت‌ها وسازمانهای‌خصوصی
برنامه‌ریزی‌تبلیغاتی
تهیه‌کارت‌دعوت‌نامزدی‌وعروسی
تهیه‌تقویم‌کبریت‌و...
تهیه‌مهرلاستیکی‌وفلزی

Z graphix
818 . 990 . 8990
818 . 990 . 5990
4909 Genesta Ave
Encino, CA 91316

باد، شن و ستارگان
آنتوان دوسنت - اگزوپری
برگردان:
پرویز ظفری
شرکت کتاب
www.ketab.com
1-800-FOR IRAN
367-4726
310-477-7477

کتاب
"کاملا خصوصی"
نوشته: فرزان دلجو
گذری در ۶ دهه از تاریخ سیاسی
و اجتماعی و هنری ایران

شرکت کتاب
www.ketab.com
(310) 477-7477
1419 Westwood Blvd., Los Angeles CA 90024

نیو دیزاین
به مدیریت: بیژن زاغی
طراح و سازنده
بهترین انواع کابینت های آشپزخانه، حمام
کابینت های محل کار، کلازت اورگانایزر
با قیمت های استثنایی
Tel.: (818) 610-0610
Cell: (818) 618-6111
Fax: (818) 888-0567
NU DESIGN
Custom Cabinets and Closet Organizers
Lic.# 757044

8040 Deering Ave., #2
Canoga Park, CA 91304
www.nudesigninc.com
nudesign3@gmail.com

خبرگزاری ایرانشهر
خبرهای ایرانیان خارج از ایران را
منعکس و منتشر می‌کند
www.iranshahrnewsagency.com

روی میز تحریریه:

خلوت و جلوت آن شیادان سالوس

نیلوفر منصوری - خبرنگار و گوینده رادیویی:

«صادق هدایت» در نامه ای به تاریخ یازدهم تیرماه ۱۳۲۹ به «شهیدنورایی» از دو رویی مجری وقت رادیوی ملی، انتقاد می‌کند که علیرغم دک و پوزش در فرنگ، متظاهرانه سنگ اسلام را به سینه می‌زند! او که در ماه رمضان از برنامه‌های اجباری و تحمیلی مذهبی به ستوه آمده، به طنز در مورد برنامه ویژه ماه رمضان در رادیو می‌نویسد: «این برنامه را آقای امامی که خودشان سالی به دوازده ماه در فرنگ معلق می‌زند برای هم‌میهنان عزیزش تنظیم کرده و آقای ارباب شاهزاده ساسانی آنرا در رادیو اجرا می‌کند و هیچکس هم حق اعتراض ندارد.» مقصود از «شاهزاده‌ی ساسانی»، کیخسرو بهرام شاهرخ، رییس کل اداره تبلیغات و انتشارات بود.

من قبل‌تر مقاله‌ای خواندم با عنوان «صادق هدایت و اسلام‌گرایی دهه بیست» و به حساسیت هدایت به آنچه که آن را مسلمان‌بازی می‌نامید پی بردم و به جرات می‌توان او را از آخرین نخبگان ایرانی نامید که نسبت به رشد اسلام‌گرایی در همان دهه بیست، آگاه و از باب آن متأسف بوده است.

مسلمان‌بازی در قاموس هدایت، تظاهر بیش از حد به مقررات و شئونات اسلامی، به ویژه از ناحیه کسانی‌ست که در خلوت زندگی خود، این چنین مسلمانی پیشه نکرده‌اند که در جلوت ابراز می‌کنند. بر همین اساس است که می‌گوید آن که نام یک شاهزاده ساسانی را بر خود نهاده، تا لابد همسویی‌اش را با گفتمان نهضت مترقی مشروطه به مقامات ثابت کند، عجیب است که خود پیشگام تحمیل برنامه‌های مذهبی به مردم می‌شود و برای آن تسیهلات فراهم می‌کند. پس از هدایت اما به وفور شاهد ظهور چهره‌هایی هستیم که این دوگانگی در خلوت و جلوت را در زندگی خود محقق کردند؛ سهل است، علیرغم سبک زندگی غیرمذهبی، در حد یک استراتژی سیاسی، به تقویت اسلام سیاسی معتقد بوده‌اند. متأسفانه رفیق خود هدایت، مظفر بقایی، نماینده مجلس و از هواداران تند و تیز محمد مصدق، یکی از همین چهره‌هاست که اشاره مختصری به باده‌گساری‌های مفصلش در همین نامه‌های هدایت به شهید نورایی هست؛ اگرچه هواخواه سفت و سخت آیت‌الله کاشانی بود که نهایتاً نیز او را به مصدق ترجیح داد. چهره بعدی، جلال آل‌احمد است که عرق‌خوری و عدم تقیدش به زندگی مذهبی، بر هیچ‌یک از نزدیکانش پوشیده نبود، اما به عنوان یک استراتژی سیاسی، حامی روحانیت سیاسی، و به ویژه شخص خمینی بود.

***

داستان آزاده نامداری، برای مایی که در جمهوری اسلامی رشد و نمو داشتیم البته داستان تازه‌ای نیست. شاید برای بسیاری اساسا نکته‌ای نداشته باشد. اینکه مقابل دوربین تلویزیون، یا میکروفن رادیو، یا داخل اداره یا سازمان دولتی، طوری باشیم که در حقیقت نیستیم، بخش لاینفکی از حیات مزورانه ما، و در حقیقت اکنون شرط بقاست. آزاده نامداری، سال‌ها پیش در مقابل دوربین به مونا برزویی (ترانه‌سرای ممنوع‌الخروج) توصیه کرده بود که اگر می‌خواهد مشکل‌دار نشود، حجاب را رعایت کند. این توصیه‌ایست که همه می‌دانیم و کم و بیش به آن عاملیم.

اما حتی زمانی که عمل به تزویر و سالوس، دست‌کم شرط حکومت برای بقاء نبود، نیز چنین پیش‌گامانی در حیات سیاسی و اجتماعی‌مان داشته ایم شاید به این علت ساده که در متن جامعه، مناسبات قدرت، اقتضاء دیگری داشت.

اینکه برزویی، شجاعانه می‌گوید که حاضر نیست برای رفع مشکلاتی که برای او درست کرده‌اند، به شکل دیگری در جامعه حاضر شود، نمودی از فضیلت اکنون کم‌یاب «صداقت» است که متأسفانه، تحقیق در بازه‌های بزرگ زمانی نشان می‌دهد در میان ما ایرانیان، از نادرترین فضیلت‌هاست. حتی پیش از حافظ هم، در قرون دوم و سوم هجری، آخرین نصیحت بعضی از مشایخ بزرگ صوفی به هنگام مرگ، «صدق» بوده است؛ نصیحتی برای تحصیل آنچه که غالباً نداشته‌ایم.

***

تبارشناسی سیاسی این سالوس و ریا، به ما نشان می‌دهد که ناروشنفکری حامی انقلاب اسلامی، پیش‌گام این تزویر بوده و هست. اکنون هم برخی رسانه‌های برون مرزی از لندن تا نیویورک، مشحون از خبرنگاران و تحلیل‌گرانی‌اند که اگرچه زیست مدرن را در اروپا و آمریکا، به‌زندگی در ایران اسلامی با همه محدودیت‌هایش ترجیح می‌دهند، اما انتخاب سیاسی‌شان، تقویت اسلام سیاسی، گیریم نسخه رحمانی‌ست! تا حدی که گاهی به جای تقبیح تروریسم اسلامی آن فعل را بنا به مصامحه تقدیس می‌کنند.

تبارشناسی عمیق‌تر، ما را به سازوکارهایی در متن حیات اجتماعی می‌رساند که عمرش از عمر ناروشنفکری تباه‌کار و مزور دهه‌های اخیر، بی‌گمان خیلی بیشتر است. از این منظر عمیق‌تر اگر نگاه کنیم، تصدیق خواهیم کرد که موعظه به صدق، آنچنان که کار روحانیان کهن این مرز و بوم بوده است، کارساز نیست. ما نیاز به یک مهندسی پیچیده و شجاعانه اجتماعی و سیاسی داریم که قطعاً شامل بر تقویت چندصدایی در جامعه و تضعیف تمامی مصادیق استبداد، به ویژه استبدادی‌ست که مصدر آن، نه حکومت، بلکه خود خانواده کلاسیک است.

به هیچ‌وجه اتفاقی نیست که آزاده نامداری، برای جلب همدلی می‌نویسد: «من یک مادرم، اندکی تفکر، رأفت...» چون جایی که انتساب به عالی‌ترین مقامات حکومت، کاری از پیش نمی‌برد، یادآوری جایگاه «رفیع» در خانواده کلاسیک، قطعاً کار می‌کند. ناروشنفکری دهه‌های اخیر، به بهانه‌ی استبداد سیاسی، مروج استبداد فراگیر خانواده کلاسیک با همه ارزش‌های سنتی‌اش، از جمله دو-رویی شد.

این ناروشنفکری، که ید طولایی در سوءاستفاده از مفاهیم مدرن، به نفع ارتجاع دارد، حق ندارد به استناد تفکیک مدرن حوزه خصوصی از حوزه عمومی، انتشار عمومی عکس‌های آزاده نامداری را در حال باده‌گساری و بی‌حجاب، غیراخلاقی تلقی کند. چون در حقیقت، غیراخلاقی، کلیت وضع ماست! جامعه‌ای که مردمش، برای «خود» نبودن، برای پنهان‌کاری و دروغ گفتن، از همان کودکی آموزش می‌بیند، جامعه‌ای که سرتا پا غیراخلاقی‌ست و افشای این دو رویی، باید یک کنش سیاسی مترقی محسوب شود؛ آن هم در خصوص کسی که نه فقط از روی ناچاری عامل به این دو رویی، بلکه خود مروج آن بوده و بی‌پروا خود را الگوی تمام‌عیار این دو رویی وانموده است. این عملی‌ست یادآور بی‌پروایی روشنفکران سرافراز انقلاب مشروطه که یکی از نمایندگان بی‌ادعای آن علامه قزوینی خطاب به تقی‌زاده، نوشته بود: «من هزار دفعه تجربه کرده‌ام که گفتن یک مطلب رادیکال با صراحت و بدون هیچ پرده‌پوشی و احتیاط در عبارت و تعبیر، صد مرتبه موثرتر است تا آن را در زیر هزار پرده کنایه و استعاره و احتیاطات ادا کردن. باید نترسید و این موضوع را تعقیب کرد که مثلا یک داس تیز، به سرعت علف‌های هرزه موهومات را از بیخ قطع می‌کند...»

عمل کسی که نشان داد، آزاده نامداری، نه آزاده است نه واقعا شایسته نامداری، همچون داس تیزی‌ست که علف هرز ژست‌های حق‌به‌جانب او را در مقابل دوربین از بیخ قطع می‌کند و تأثیر کارش، بی‌گمان از صد یادداشت روشنفکرانه پرطمطراق و پر اصطلاحِ امثال من بیشتر است.

فرهنگ بنیادین

امیر رنجبر - نویسنده و مترجم:

چندی پیش در چهارم جولای گذشته، در مراسمی با شکوه، از تندیس آزادی باختر آمریکا که برگرفته از منشور آزادی کوروش بزرگ و هدیه ایرانیان به کلانشهر لس‌آنجلس بود، پرده‌برداری شد. این حرکت قابل تقدیر به همت بنیاد فرهنگ انجام شد که جای بسی قدردانی و خسته نباشید به بانیان آن دارد ولی ...

افتخار ماست که ایرانی هستیم و از سرزمینی به ایالات متحده آمده‌ایم که تمدنی کهن و فرهنگی عظیم دارد. هر جای این دنیا که باشیم اصالت ایرانی خود را نگهبانیم، چه فارس، کرد، ترک، بلوچ، ارمنی، یهودی، زرتشتی و یا از دیگر اقوام باشیم، فرقی نمی‌کند، ایرانی هستیم. هنگامی که بدون هیچگونه پیش‌داوری و بی‌طرفانه به جامعه مهاجران مقیم ایالات متحده که از کشورهای گوناگون به اینجا آمده‌اند، نظری می‌افکنیم، اکثریت ایرانیان را در جایگاهی والا می‌یابیم؛ پزشک، مهندس، استاد، دانشمند، فرهیخته، هنرمند، بازرگان، فعال اقتصادی و حتی افراد عادی ولی شهروندی شایسته.

ایرانیان مقیم آمریکا چه آنان که مدتهاست ساکن این دیارند و چه آنهایی که در سال‌های اخیر به جامعه ایرانی‌های آمریکایی اضافه شده‌اند، همگی علایم فرهنگ و تمدن باستانی خویش را به شکلی از اشکال نمایش داده و می‌دهند. یکی از مهمترین نشانه‌های هویت یک ملت، زبان است.

زبان راهی برای ارتباط با یکدیگر و نشاندهنده ریشه‌های تاریخی و فرهنگی متکلم آن است. قرن‌هاست که ایرانیان بدون در نظر گرفتن قومیت، کیش و نژادشان با زبان شیرین فارسی با یکدیگر سخن می‌گویند و در دیار غربت نیز با افتخار فارسی صحبت می‌کنند بنابراین در هر مراسم و گردهمایی مربوط به ایران و ایرانی نیز باید سخنوری به زبان فارسی اهمیت نخست داشته باشد، موضوعی که متاسفانه در مراسم پرده‌برداری از تندیس آزادی غرب آمریکا توسط ایرانیان و برای ایرانیان رعایت نشد؛ از اجرای مجریان برنامه گرفته تا سخنرانی هموطنان فرهیخته ایرانی‌تبار، هیچکدام از زبان مادری برای خیل جمعیت هم‌میهنان خود استفاده نکردند و حتی کمدین محبوب ایرانی‌تبار نیز بدون یک جمله فارسی به اجرای شوخی‌ها و طنازی‌هایش پرداخت بدون توجه به این نکته که جمعیت حاضر ایرانی‌اند و زبان‌شان فارسی است. در نهایت شگفتی، میهمانان عالی مقام آمریکایی با واژگان یا جمله‌هایی کوتاه، تلاش کردند تا با فارسی زبانان حاضر در مراسم ارتباط نزدیکتری بر قرار کنند، کاری که از سوی برگزارکنندگان برنامه برای هم زبانان خود انجام نشد. شاید اگر اجرای موسیقی و آوازه‌خوانی آرش و ابی بعنوان خوانندگان محبوب ایرانی در مراسم گنجانده نمی‌شد، اثری از زبان فارسی در جشنواره آزادی ۲۰۱۷ چهارم جولای سانتامونیکا دیده نمی‌شد.

این درست که وقتی در کشور دیگری حضور داریم باید به زبان رسمی آن دیار سخن بگوییم اما در همایش‌های ایرانی‌تباران فقدان گویش زبان فارسی کاملا بی معنی می‌نماید. حتی در مراسم مورد نظر با وجود فناوری تصویری نسبتا مطلوبی که وجود داشت، حداقل زیرنویس فارسی بر کلام سخنوران نمایش داده نشد و در بسیاری از زمان‌های برنامه، علایم عدم فهم مطالب و یا بی توجهی به سخنان ارایه شده در چهره جمعی از هموطنان دیده می‌شد که این موضوع برای کسانی که زبان انگلیسی را خوب نمی‌دانند، کاملا منطقی به نظر می‌رسد.

و اما نکته دیگر درباره تندیس ساخته شده است که اقتباسی مدرن از منشور آزادی کوروش کبیر، بنیانگذار ایران بزرگ است بنابراین بهتر بود تا طراحی و ساخت آن به هنرمندان ایرانی سپرده می‌شد تا بتوانند روح و اصالت پارسی را بر آن بدمند و بدلیل ارتباط و ریشه ایرانی خود، بطور قطع هنر سرزمین مادری را با پیامی که مد نظر بانیان این برنامه بود در هم آمیخته و تندیسی فاخرتر می‌آفریدند؛ باری، علیرغم انتقادهای عنوان شده، هیچ چیز از ارزش‌ها و زحمات بنیاد فرهنگ و دیگر دست‌اندرکاران طرح تندیس آزادی کم نخواهد شد اما از ایرانی-تبارهای فرهیخته نهادهایی مانند بنیاد فرهنگ انتظار می‌رود تا در راه اعتلای فرهنگ غنی ایرانی و نگهبانی از زبان فارسی در دیاری دیگر با وسواس و سخت-گیری بیشتری عمل کنند. باشد تا ایرانی‌تبارهای خارج از وطن، اصالت خود را حفظ کرده و نگهبان هویت کهن و فرهنگ بنیادین خود یعنی زبان فارسی باشند.

"We Put Your Energy Into Excellence"
Investment Consultant
BUY SELL Business
For E2 Visa / Green Cards
Franchise
76 Jack in the Box 7 ELEVEN
Ali Khosravi
Engineer, BS, MA, Realtor
CA, BRE# 01968694
(310) 967.9530
Email: alikrealtor@gmail.com
www.alikrealtor.com
مهندس علی خسروی
Beverly Hills - Los Angeles
مشاورت مجانی مشاور املاک
8562 Pico Blvd. Los Angeles / Beverly Hills 90035

Digitalcolor Beverly Hills
Posters / Banners Printing
Canvas
Photography / Video
310-967-9530
Tapes to DVD Passport Photos
www.digitalcolorbh.com
Email: digital@digitalcolorbh.com
8562 West Pico Blvd. Los Angeles/ Beverly Hills 90035

WESTSIDE MEDICAL PHARMACY
در قلب
پرشین اسکوئر (Persian Square)
جنب فروشگاه راس (ROSS) و عطاری
● تحویل رایگان به منازل و محل کار
● پذیرش نسخه‌های ترکیبی و هورمون‌های طبیعی
● انواع ویتامین‌ها و داروهای گیاهی
(310)441-1200
Fax: (310)441-1220
1360 Westwood Blvd., #C, Los Angeles, CA 90024

منتشر شد
تعبیر خواب
فرحناز جلیل‌القدر
شرکت کتاب
www.ketab.com
(310) 477-7477
(818) 9-080808
1419 Westwood Blvd
Los Angeles CA 90024

شما هم می‌توانید
رویدادهای محلی خود
را با هموطنانتان درمیان
بگذارید
www.iranshahrnewsagency.com

روی میز تحریریه:

او که صدای نعلین استبداد را شنیده بود

دکتر مهدی آقازمانی - جامعه شناس:

شاپور بختیار (زاده ۲۶ ژوئن ۱۹۱۴ - درگذشته ۱۵ مرداد ۱۳۷۰ برابر ۶ اوت ۱۹۹۱) سیاست‌مدار ایرانی، دبیر کل حزب ایران، از رهبران جبهه ملی ایران و آخرین نخست‌وزیر حکومت پادشاهی مشروطه در ایران بود. امروزه و در حالی که ۳۸ سال از زمان کوتاه نخست وزیری دکتر بختیار می‌گذرد بسیاری از صاحب نظران اعتقاد دارند که مسیر آزادی و دموکراسی در ایران از جاده‌ای می‌گذرد که او نشان داد، اما در هیاهوی هیجانات ناشی از انقلابی‌گری حاکم بر فضای ایران در زمستان ۵۷ گم شد.

دکتر بختیار جمله معروفی خطاب به سندیکای مطبوعات در همان زمان دارد که می گوید: «صدای نعلین آخوندها از صدای چکمه نظامیان خطرناک‌تر است و در صورت به قدرت رسیدن آخوندها، شما خودتان نخستین قربانیان آنها خواهید بود.» که از این جمله به روشنی نگاه درست او به آینده آشکار می‌شود.

به مناسبت سالگرد ترور وی، ضمن تجلیل از همه کسانی که جانشان را فدای راه آزادی کرده‌اند، از شما خوانندگان خوبم اجازه می‌خواهم تا به قدر این نوشته مختصر و صد البته به قدر سهم و بضاعت خود، یاد و خاطره این مرد بزرگ را گرامی دارم.

***

شاپور بختیار در سال ۱۲۹۳ در جنوب غربی ایران و از پدری به نام محمدرضا (معروف به سردار فاتح) و مادری به نام نازبیگم به دنیا آمد. خانواده او از طوایف ایل بختیاری بودند. پدربزرگ مادری شادروان بختیار، نجف‌قلی صمصام‌السلطنه، دو بار در ۱۹۱۲ و ۱۹۱۸ به نخست‌وزیری رسیده بود.

شاپور بختیار تحصیلات دوره ابتدایی را در شهرکرد گذراند و تحصیلات متوسطه را ابتدا در اصفهان و سپس در بیروت پایتخت لبنان به پایان رساند. او مدرک دیپلم دبیرستان خود را در بیروت و از مدرسه فرانسوی بیروت دریافت کرد. و در سال۱۹۳۶ به فرانسه رفت و در ۱۹۳۹ دکترای خود را در زمینه علوم سیاسی از دانشگاه سوربن دریافت کرد. او در ضمن دو مدرک لیسانس در زمینه‌های حقوق و فلسفه نیز دریافت کرده بود. با شروع جنگ جهانی دوم به ارتش آزادی بخش فرانسه به رهبری ژنرال دوگل پیوست و به مبارزه با نازیسم و رژیم هیتلر مشغول شد. در واقع او تنها ایرانی است که این شناسنامه پر افتخار را در کارنامه درخشان خود دارد.

در جریان ملی شدن صنعت نفت ایران، بختیار که عضو حزب ایران شده بود به طرفداری از مصدق برخاست و در سال ۱۹۵۳ در دولت کوتاه محمد مصدق، بختیار معاون وزارت کار شد.

پس از بازگشت محمد رضا شاه پهلوی در پی کودتای ۲۸ مرداد، بختیار به منتقدان شاه پیوست و به همین علت چند بار به زندان افتاد.

بختیار در جبهه ملی دوم نیز فعال بود. در بهمن ۱۳۴۲ همراه با دیگر رهبران جبهه ملی به زندان افتاد.

در خرداد ۱۳۵۶ سه تن از سران جبهه ملی یعنی کریم سنجابی، داریوش فروهر و شاپور بختیار نامه‌ای به شاه نوشته و از او خواستند که برای نجات کشور به حکومت استبدادی پایان داده، به اصول مشروطیت تمکین کند. در اواخر سال ۱۹۷۸ و اوج گیری انقلاب ایران، شاه دستور آزادی بختیار از زندان را صادر کرد و از وی در دیداری خصوصی در کاخ نیاوران تهران خواست که مقام نخست‌وزیری ایران را قبول کند. بختیار با شاه توافق کرد که برای کابینه‌اش از مجلس سنا رای بگیرد، شاه از کشور خارج شود، ساواک منحل شود، زندانیان سیاسی آزاد شوند و شرایط آزادی مطبوعات فراهم گردد. سرانجام بختیار برای «آرام کردن اوضاع» و جلوگیری از اوج گرفتن انقلاب، مقام نخست‌وزیری را قبول کرد و خود را «مرغ طوفان» نامید. بختیار علیرغم مخالفت جبهه ملی ایران این پست را قبول کرد و به همین علت از جبهه ملی نیز کناره‌گیری کرد. ۳۷ روز بعد از آغاز نخست وزیری اش در روز ۲۲ بهمن، ارتش شاهنشاهی اعلام بی‌طرفی کرد و انقلابی‌ها تمام مراکز و اداره‌های دولتی را به دست گرفتند و سرانجام شاپور بختیار، پس از مدتی مخفیانه زیستن، در میانه فروردین سال ۱۳۵۸ به فرانسه سفر کرد.

بلافاصله پس از ورود به فرانسه، وی نهضت مقاومت ملی ایران را بنیان گذاشت و به مخالفت صریح با جمهوری اسلامی و خمینی پرداخت. در تابستان ۱۳۵۹ تیمی به رهبری انیس نقاش اقدام به ترور وی کردند که با هوشیاری محافظان بختیار ناموفق بود. او از این سوء قصد جان سالم به در برد اما در این ماجرا یک پلیس و یکی از همسایگان خانه بختیار به قتل رسیدند.

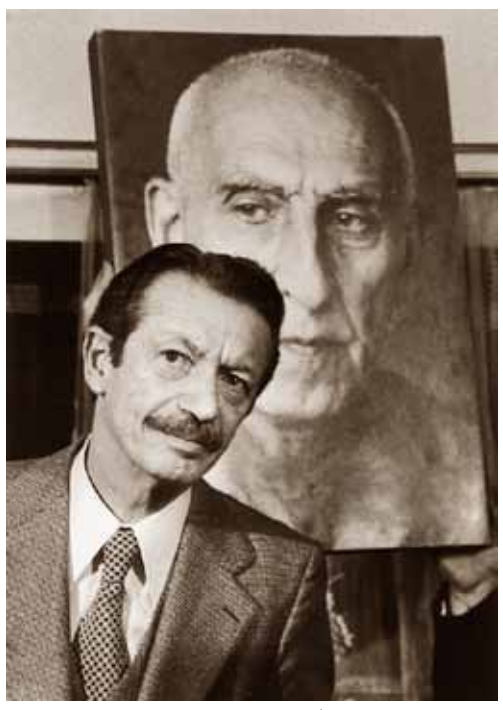

انیس نقاش بعد از آزادی و در ایران اعلام کرد که این تیم از سوی مسئولان وقت جمهوری اسلامی برای قتل شاپور بختیار اعزام شده بودند.

ماجرای عناد جمهوری اسلامی با دکتر بختیار به اینجا ختم نشد و در نهایت در تاریخ ۱۵ مرداد ۱۳۷۰ برابر ۶ اوت ۱۹۹۱، شاپور بختیار و منشی وی سروش کتیبه در خانه مسکونی بختیار در حومه پاریس به قتل رسیدند. ترور توسط گروهی سه‌نفره به نام‌های فریدون بویراحمدی، محمد آزادی و علی وکیلی‌راد و با دستور مسئولین وقت جمهوری اسلامی انجام شد.

با وجود محافظت شبانه روزی از خانه بختیار و با وجود ۱۳ محافظ مسلح، قاتلان از خانه وی خارج شده و متواری شدند. بعد از چند روز یکی از تروریست‌ها به نام علی وکیلی‌راد در سوئیس دستگیر شد و به فرانسه تحویل داده شد. او در طول محاکمه‌اش در ۱۹۹۴ و در جریان اعترافاتش بیان کرد که جمهوری اسلامی وی و همکارانش را مامور قتل شاپور بختیار کرده بود. بنا به گفته وزیر خارجه فرانسه، رییس جمهور ایران در سال ۲۰۰۹ به دولت فرانسه پیشنهاد کرد که این قاتل را با کلوتیلد ریس، یک معلم فرانسوی که در حوادث پس از انتخابات دوره دهم ریاست جمهوری سال ۱۳۸۸ هجری شمسی، در ایران دستگیر شده بود معاوضه کند؛ ولی این درخواست توسط دولت فرانسه رد شد. اما عجیب اینکه تنها چند روز پس از آزادی کلوتیلد ریس یک دادگاه در فرانسه، وکیلی راد، را پس از ۱۹ سال از زندان آزاد کرد.

کتاب‌های جدید برای حراج

ادامه بزرگترین حراج کتاب و فرآورده‌های فرهنگی

تا 80% تخفیف

هر هفته کتاب‌های جدیدی برای حراج عرضه می‌شود

صدشعر صدشاعر	۵ دلار	۲ دلار
بیم و امید ک - هومان (رها)	۱۰ دلار	۲ دلار
بزرگترین اشتباه دنیای اسلام	۵ دلار	۱ دلار
بزرگترین خدمت به اسلام		
خاطرات یک زندانی از زندان‌های جمهوری اسلامی	۱۵ دلار	۵ دلار
طلای سیاه یا بلای ایران	۲۵ دلار	۵ دلار
رنگین‌کمان یادها	۱۵ دلار	۴دلار
کتاب شعر زمین و زمان	۱۵ دلار	۵ دلار
سیه‌کاران(رضاخان سردارسپه)	۷۵ دلار	۱۵ دلار

* کتاب‌ها فقط به شرط موجود بودن به فروش می‌رسد
* بدون اعلام قبلی، حراج کتاب(ها) می‌تواند کنسل شود

شرکت کتاب
(310) 477-7477
(818) 9-080808
www.ketab.com
1419 Westwood Blvd., Los Angeles CA 90024

BHC Lic#831525
Briven's Heating & Cooling
COMMERCIAL, RESIDENTIAL, INSTALLATION
REPAIR & SERVICE
شرکت تاسیساتی هیتر و تهویه مطبوع (بی اچ سی)
نصب، راه اندازی، تعمیر و نگهداری انواع ایرکاندیشن
هیت پمپ، گاز الکتریک، پکیج یونیت
Since 2004
ایرکاندیشن
ژرژ الله وردی
www.BHCHVAC.com 818-314-6057

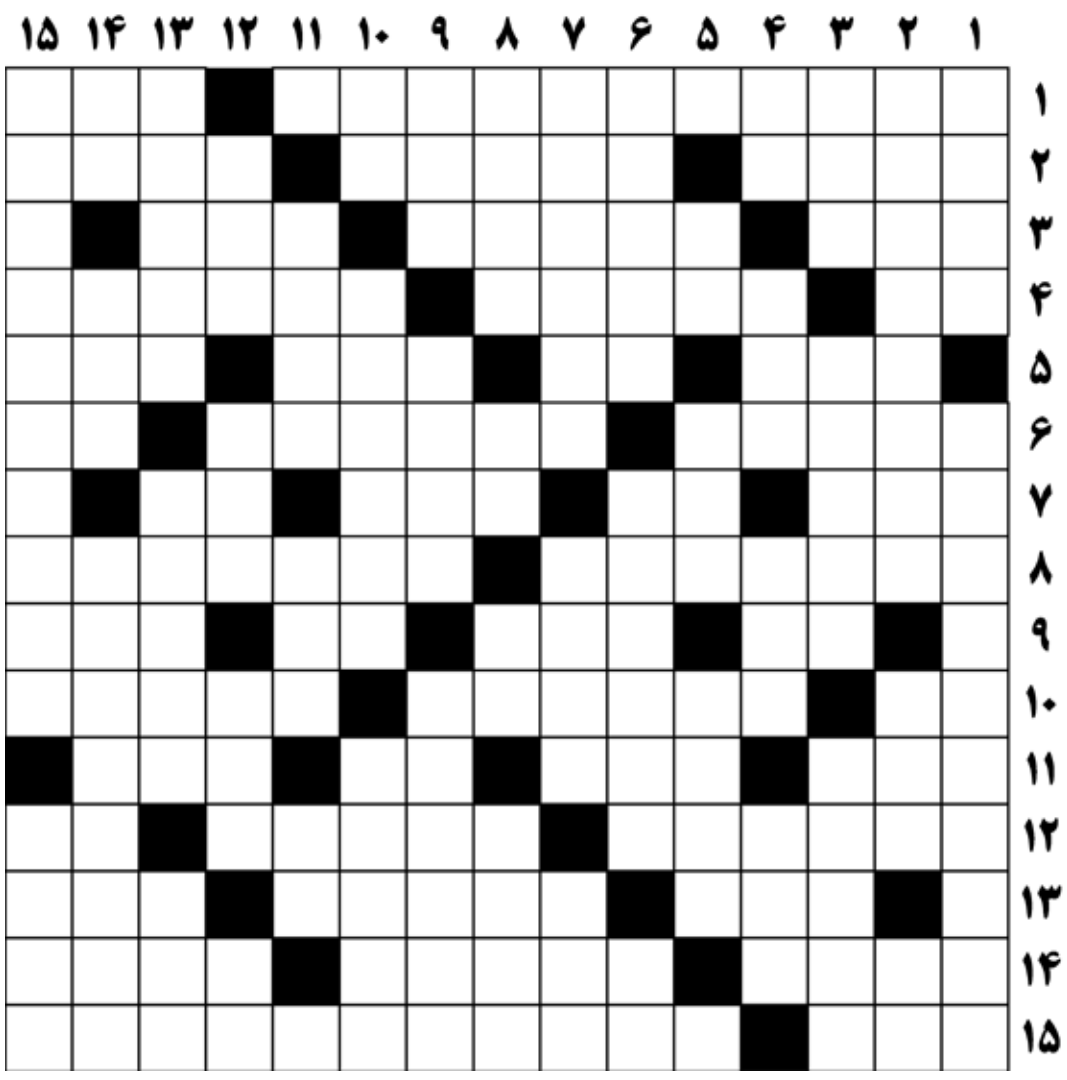

افقی:

۱- از بیماریهای چشم - آرایش
۲- مالیات مرزی - دما - وسعت
۳- از انواع سود حاصل از بهره پول - از شهرهای لرستان - خرید وفروش
۴- ضمیر غائب - قصه گویی - گرفتن تمام حق
۵- ملامت - حرف فاصله - زمان معین - جای وزیدن‌باد
۶- خوشرو - مایوس - گل بتونه
۷- تافتن ریسمان - با - رقیب تام - تردید
۸- شباهت - پوست بز دباغی شده
۹- رشد و نمو - رفیق - توان آخر - فرشته
۱۰- صحنه نمایش - پایتخت سرزمین گاوبازان - پسر مازندرانی
۱۱- اهلی - حق و ناحق - نفس خسته - تیره و تار
۱۲- سرافرازی - لقب کشور آفریقای جنوبی - پایتخت ایتالیا
۱۳- محموله - از رودهای مهم ایران - مسمار
۱۴- صورتک - کمند - شیرازی ها به برادر می‌گویند
۱۵- لطیف - اثر آلبرکامو

عمودی:

۱- شهر تاج محل - اثر آرتور میلر
۲- مکتب تشبیهی ادبی - دهان جنین - واحد سطح
۳- دیوار بلند - زگیل - خنده رو
۴- عدد قهرمان - ظاهر عمارت - پشیمانی - تراب
۵- کام دهان - رتبه‌بندی کاراته - سقف فروریخته
۶- از شهرهای مرکزی ایران - اشد - سر آشپز
۷- شیر درنده - فلانی - انحنا
۸- تابع و پیرو - دندانه سوهان - شهر رازی - دیکته
۹- یار مشهدی - از ماه‌های میلادی - از شهرهای مشهور استان ایلام در غرب ایران
۱۰- واحد تنیس - انسانها - الگو
۱۱- تخته رنگ نقاشی - محافظ گل - نام آذری
۱۲- دور افتاده - هامون - دیروز - چه وقت
۱۳- چهار پایان - اکسیر - خزنده گزنده
۱۴- مکمل مرد - شعور - مغازه لوازم برقی
۱۵- بندر سینمایی در مراکش - ترسناک

حل جدول شماره گذشته

WESTSIDE MEDICAL
PHARMACY

در قلب
پرشین اسکوئر (Persian Square)
جنب فروشگاه راس (ROSS) و عطاری

با انتقال نسخه‌های خود به این داروخانه برای یکبار از ۲۰ درصد تخفیف و ۱۰ دلار خرید رایگان استفاده کنید.

(310)441-1200
Fax: (310)441-1220

پارکینگ رایگان

تحویل رایگان به منازل و محل کار
انواع ویتامین‌ها و داروهای گیاهی
آنالیز رایگان اعضای بدن توسط دستگاه InBody

1360 Westwood Blvd., #C
Los Angeles, CA 90024

مجله جدول ایرانشهر هر ماه منتشر می‌شود. این محصول شرکت کتاب مجموعه‌ای از جدول‌های گوناگون است که برای علاقمندان به جدول و سرگرمی‌مهیا و منتشر می‌شود.

در دنیای دانش و هنر:

خطرناک‌ترین فستیوال جهان: گاوبازی در خیابان‌های اسپانیا

گاوبازی خیابانی در اسپانیا، تفریحی است با سنتی قدیمیکه همه سال به مدت یک هفته در نمله جولای در اکثر شهرهای این کشور برگزار می شود. تفریحی که گاه به بهای جان عده‌ای تمام شده است. تفریحی که مناقشه‌برانگیز هم هست.

یک هفته تمام، در چند شهر اسپانیا گاوبازی خیابانی راه می‌اندازند. از جمله در منطقه قدیمی شهر پامپلونا. گاوها را در خیابان‌ها و کوچه پس کوچه‌های شهر رها می‌کنند. در همان روز نخست این تفریح خطرناک، ۷ نفر در پامپلونا مجروح شدند.

مسیر گاوبازی خیابانی در منطقه قدیمی شهر پامپلونا است که یک کیلومتر ادامه دارد. ۶ گاو جنگی را در این مسیر رها می‌کنند. یک هفته تمام و هر روز ساعت ۸ صبح. کوچه‌های سنگفرش این منطقه محل تعقیب و گریز گاوها و گاوبازان است. سنگفرش‌هایی لغزنده که باعث سر خوردن گاوبازان می‌شود.

این تفریح بدون بر جای گذاشتن مجروح به پایان نمی‌رسد. مثلا در همین سال جاری و در همان روز نخست، ۷ نفر مجروح شدند. دو سال پیش ۷ نفر سر خود را در این تفریح خطرناک به باد دادند.

هزاران نفر با پیراهن و شلوار سفید و شال‌گردن قرمز دلیری خود را در این تفریح خطرناک می‌سنجند. شجاعتی که گاه کار دستشان می‌دهد.

همه ساله میلیون‌ها نفر برای تماشای گاوبازی خیابانی به اسپانیا سفر می‌کنند. امسال انتظار می‌رود تنها شهر کوچک پامپلونا با ۲۰۰ هزار نفر جمعیت میزبان یک میلیون و ۵۰۰ هزار نفر باشد. هر سال هم به زنان تعرض جنسی می‌شود.

پارسال اعتراض زن‌ها به حرکات ناشایست مردان سر به فلک گذاشت. تا اینکه شهرداری پامپلونا مجبور به واکنش شد.

امسال در سطح شهر مراکز اطلاع‌رسانی برپا کرده‌اند، اطلاعیه و اعلامیه پخش می‌کنند و در گوشه و کنار منطقه قدیمی شهر، دوربین کار گذاشته‌اند. به زن‌ها توصیه شده که هر وقت کسی مزاحم آن‌ها شد، با صدای بلند فریاد بزنند: «آتش»، و از این طریق توجه دیگران را به سوی خود جلب کنند.

بسیاری از مدافعان حقوق حیوانات نیز برای مخالفت با این تفریح خطرناک پیکر خود را به رنگ سرخ در آورده و در برابر شهرداری پامپلونا تظاهراتی برپا کرده‌اند.

با این حال فستیوال گاو بازی قواعدی هم دارد که از مختصات آن به شمار می‌رود. از جمله:

فستیوال سان‌فرمین ریشه در باورهای مذهبی مردم پامپلونای ایالت باسک در شمال اسپانیا دارد.

گفته می‌شود که سان‌فرمین، نام یکی از مبلغین مسیحی بود که به جرم «تبلیغ مسیحیت» توسط رومی‌ها گردن زده شد. باور عمومی این است که سپس تن بی سر وی به گاوی خشمگین متصل و در شهر کشیده شد. در این هنگام زنی از پامپلونا با لباس سفید به کمک او رفت و سعی کرد مانع از این کار شود.

امروزه پوشیدن لباس‌های سفید و بستن دستمال قرمز به عنوان نماد همان حادثه تاریخی تلقی می‌شود.

یکی از مهیج‌ترین بخش‌های این فستیوال که هر روز برگزار می‌شود، «انسیررو» (Encierro) یا راندن ۶ گاو به استادیوم گاوبازی در مرکز شهر است. در مسیر حرکت گاوها و برای جلوگیری از خسارت و حفاظت از تماشاگران تخته‌هایی نصب شده است.

آن‌هایی که در جلوی گاوها می‌دوند بطور سنتی پیراهن و شلوار سفید می‌پوشند و یک دستمال گردن قرمز به دور گردن دارند. با جهانی شدن فستیوال هر سال هزاران نفر برای تماشا و یا شرکت در مراسم «اینسیررو» به پامپلونا می‌روند. با افزایش جمعیت بر تعداد افرادی که زیر دست و پای گاوها می‌مانند یا با شاخ گاو مجروح می‌شوند، نیز افزوده شده است.

اخیر یک گروه بین المللی مدافع حقوق حیوانات کوشش کرده تا از مردم سراسر جهان خصوصا آمریکایی‌ها بخواهد از سفر به اسپانیا در ایام برگزاری این فستیوال خون آلود در اعتراض به آزار حیوانات خودداری کنند.

H & M
اچ اند ام الکتریک
تعمیر وانجام کلیه امور برقی
سیم‌کشی ساختمان‌های تجاری و مسکونی
برطرف کردن اشکالات برقی
نصب و تعویض لوستر و انواع چراغ‌ها
با کیفیت و قیمت مناسب Lic# C10-909415
Cell: 818-642-7660

محل برای فیلم‌سازی
سینما و تلویزیون و موزیک ویدیو
Filming Locations, Movies
TV, Music Video
Please Call
310-967-9530
Khosravi
www.alikrealtor.com

فرشاد
310-696-9072
هم‌میهن گرامی
یکی از هموطنان شما به نام «فرشاد»
درسن ۶۱ سالگی که کمرش شکسته است
و می‌گوید همسرش در ایران تیرباران شده
و در حال حاضر در اتومبیل می خوابد
نیاز به کمک دارد
با تلفن 310-696-9072 تماس بگیرید
و به او یاری بدهید

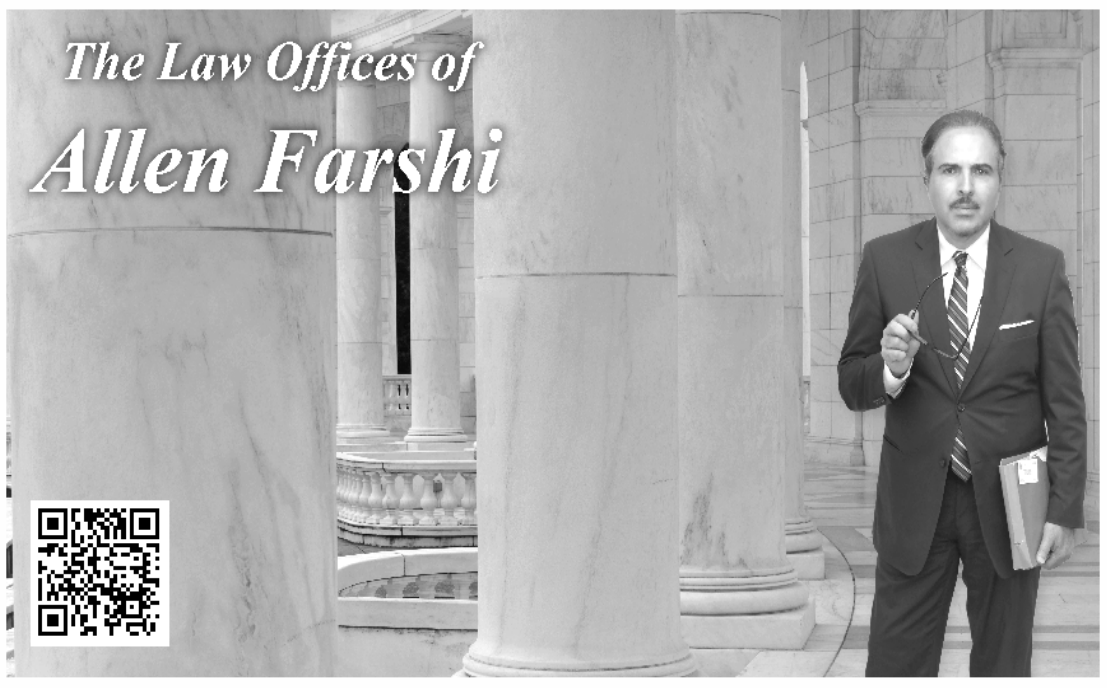

دکتر آلن فرشی
با بیش از ۱۸ سال تجربه وکالت

جنایی
Misdemeanor Felony
سرقت از فروشگاه ها
رانندگی در حال مستی
مصرف و یا فروش مواد مخدر
اتهامات ضرب و جرح
Domestic Violence
اتهامات جنسی
جعل اسناد
دزدی کارتهای اعتباری
اتهامات قتل : Conspiracy
فرار از صحنه تصادفات
Money Laundering
پاکسازی پرونده جنایی

دعاوی ملکی
Litigation
بررسی اسنادخرید و فروش
اختلافات ملکی
نقض قرارداد ملکی
تفکیک ملکی
مسائل محضری
دعاوی مالکیت
حکم جلوگیری از Foreclosure
بررسی اسناد مالکیت
دعاوی مسائل وام خانه
Condominium HOA & CC&R
مسائل Zonning law

دعاوی تجاری
اختلافات شرکا
دعاوی Franchise law
نقض قراردادهای تجاری
دعاوی طلبکاران
دفاع از اتهامات پول شویی
مسائل Import & Export
دعاوی خرید کسب
دعاوی Patent Law

دفاتر در ۲ منطقه
Sherman Oaks
15303 Ventura Blvd., Suite 900, Sherman Oaks, CA 91403
(818) 666-3183
Brentwood Los Angeles
11620 Wilshire Blvd., Suite 900, Los Angeles, CA 90025
(310) 882-6500

نمایش کمدی موزیکال
کاری از شاهین جامعی

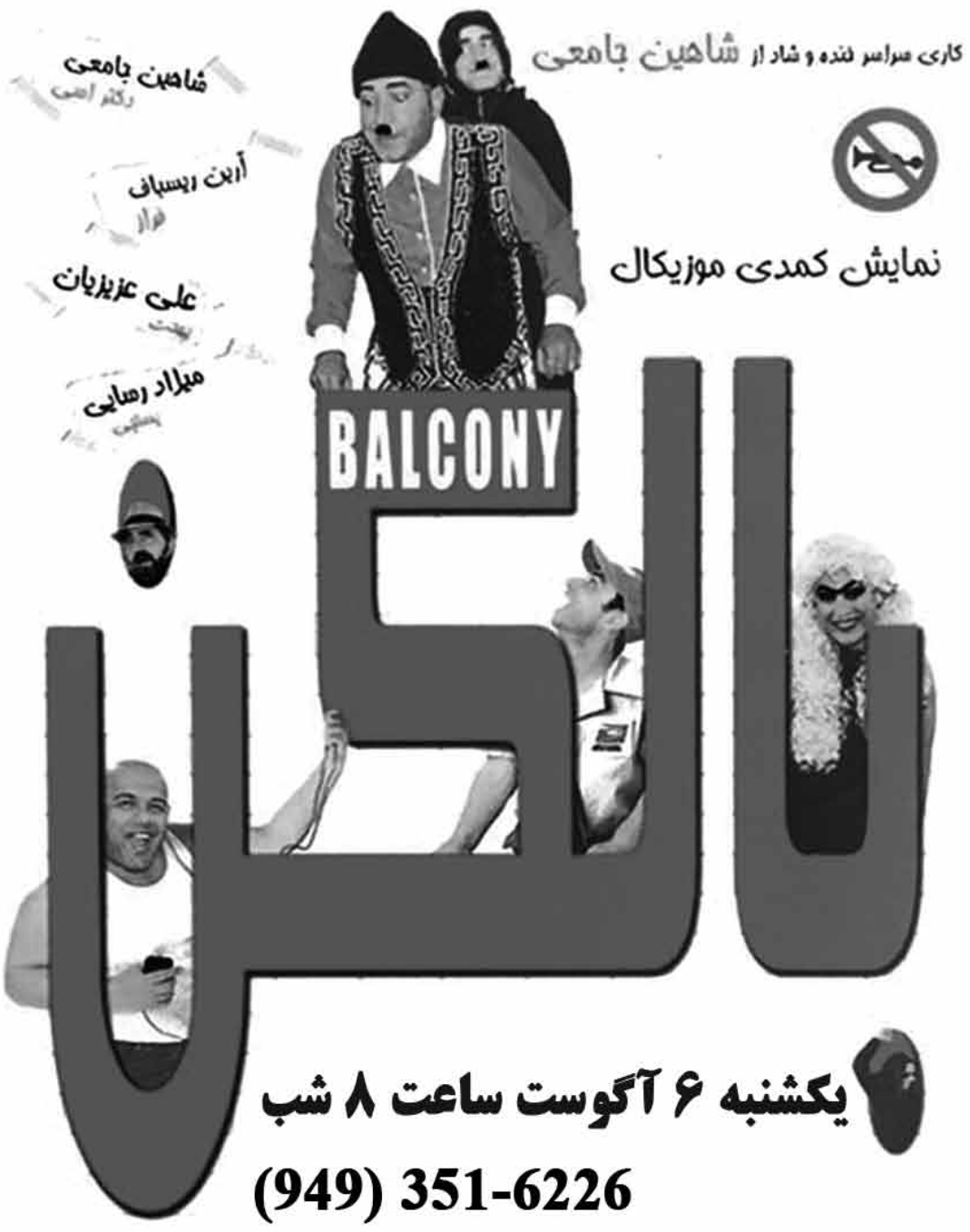

یکشنبه ۶ آگوست ساعت ۸ شب
(949) 351-6226
Sunday 6 August, 2017 at 08:00 PM
Stars On Brand
417 N Brand Blvd, Glendale, CA 91203
بلیط در شرکت کتاب موجود است

Iranian Events 08.net

همیشه و در همه جا آخرین اطلاعات درباره رویدادهای ایرانی را در
08.NET/EVENT
دنبال کنید

لطفا جهت اطلاع زمان، نحوه و مشخصات هر رویداد با برگزار کننده رویداد تماس داشته باشید. ایرانشهر در قبال محتوی و نحوه برگزاری رویدادها مسئولیتی ندارد.

رویدادهای هفته:
از آدینه ۴ آگوست ۲۰۱۷

اطلاعات رویدادهای خود را از طریق ایمیل:
mojgana@ketab.com
جهت درج در این صفحه و ثبت در سایت رویدادهای ایرانیان ارسال فرمایید.

تهیه و تنظیم: مژگان انوشیروانی

آدینه و شنبه ۴ و ۵ آگوست
شاهرخ و مرتضی در کاباره تهران

(818) 985-5800
(818) 905-7774
Cabaret Tehran
16101 Ventura Blvd.,
Encino, CA 91436

ازچهارشنبه ۲ تا ۳۰ آگوست
رانچو پارک باشگاه روتاری

310-691-0104

The Olympic Collection
11301 W Olympic Blvd
Los Angeles, CA 90064

یکشنبه ۶ آگست از ساعت ۸ شب
نمایش کمدی موزیکال **"بالکن"**

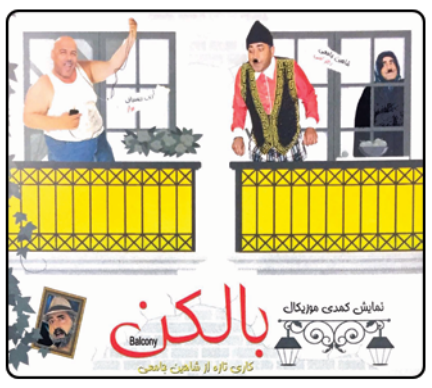

بلیط در شرکت کتاب موجود است
(949) 351-6226

Stars On Brand
417 N Brand Blvd,
Glendale, CA 91203

یکشنبه ۱۳ آگوست ساعت ۲ بعدازظهر
Special Book Event
THE AUTHENTICS, Alexandra Monir

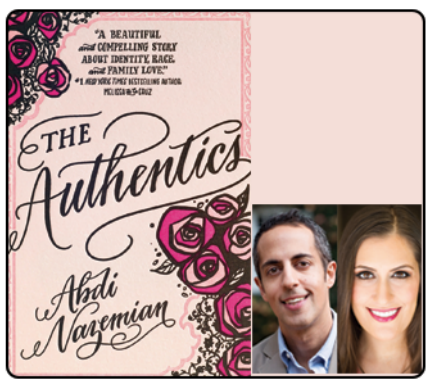

(818) 9 08 08 08

Ketab Corporation
1419 Westwood Blvd
Los Angeles, CA 90024

یکشنبه ۱۳ آگست از ساعت ۷ شب
نمایش کمدی موزیکال **"بالکن"**

بلیط در شرکت کتاب موجود است
(949) 351-6226

Morgan-Wixson
2627 Pico Blvd.,
Santa Monica, CA 90405

شنبه ۱۹ آگوست از ساعت ۸ شب
کنسرت گروه کوبان

بلیط در شرکت کتاب موجود است
(818) 486-4186
www.kobanmusic.com
American Jewish University
15600 Mulholland Dr
Los Angeles, CA 90077

شنبه ۲۶ آگست ساعت ۸ شب
کنسرت **معین** در لس آنجلس

بلیط در شرکت کتاب موجود است
(818) 985-5800
(818) 905-7774

Greek Theatre
2700 N. Vermont Ave.,
Los Angeles, CA 90027

یکشنبه ۱۰ سپتامبرساعت ۷ شب
ابی قاسمی

بلیط در شرکت کتاب موجود است
(310) 980-7751

Wilshire Ebell Theatre
4401 W 8th St.,
Los Angeles, CA 90005

شنبه ۲۳ سپتامبر ساعت ۶:۳۰ بعدازظهر
میهمانی پاییزی مرکز برابری پارس

818-616-3091
www.parsequalitycenter.org
Beverly Hills Hotel,
9641 Sunset Blvd,
Beverly Hills, CA 90210

هر دوشنبه از ساعت ۶ تا ۹ بعدازظهر
دکتر سیروس مشکی

تحت عنوان
تجلی عرفان در شعر پارسی
در هشت هفته
نگاهی تازه به معمای حیات
و راه های شناخت آن در ادب ایران

(310) 888-1122

شعله اینترناشیونال
11330 Santa Monica Blvd., 2nd Floor
Los Angeles, CA 90025

برای درج اگهی بیزینس خود در تقویم های ویژه ایرانیان یهودی
با 08 مرکز اطلاعات ایرانیان تماس بگیرید

08 (818) 9 08 08 08

ایرانشهر
www.iranshahrnewsagency.com

شما از چه طریق اخبار محلی و مهمترین رویدادهای مربوط به جامعه ایرانی را دنبال می کنید؟
www.iranshahrnewsagency.com

facebook.com/Iranshahrnewsagancy
facebook
Telegram

کتاب به صورت الکترونیکی منتشر شد

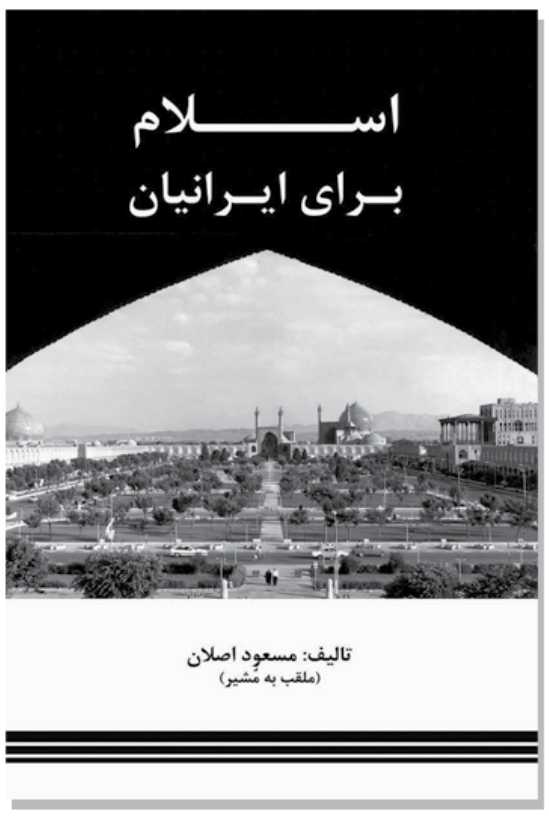

خلاصه ای از کلیه سوره های قرآن به زبان روان فارسی، درک اصل دین جهت رسیدن به خداوند متعال، مغایرت بین دین مسیح و اسلام، آداب اسلام و آگاهی از خرافات بیهوده در این کتاب درج شده است.

شرکت کتاب
www.ketab.com
Google play

جدیدترین شماره‌های مجلات جدول
در شرکت کتاب
(310) 477-7477
(818) 9-080808
شرکت کتاب
www.ketab.com
1419 Westwood Blvd., Los Angeles CA 90024

ایرانشهر 78

رایگان
FREE
در جنوب کالیفرنیا

هفته نامه خبری، فرهنگی، سیاسی ایرانشهر - سال بیست و دوم - شماره ۷۸ - آدینه ۴ آگوست ۲۰۱۷

IRANSHAHR WEEKLY NEWSPAPER - YEAR:22 - NO:78 - AUG,4 , 2017 www.iranshahrnewsagency.com

هزاران یهوی ایرانی در ایدن مموریال‌پارک یاد رفتگان خود را گرامی داشتند

ایرانیان یهودی بر اساس یک سنت هزاران ساله سه‌شنبه گذشته (روز نهم ماه آو - تیشعا به آو) اول ماه آگوست در بزرگداشت خاطره جانبازی ملت قهرمان یهود در برابر متجاوزان بابلی و رومی بر سر مزار عزیزان خود در آرامگاه‌ها اجتماع کردند. در این روز در سال ۵۸۶ پیش از میلاد، معبد نخست که توسط سلیمان بنا شده بود به فرمان بخت النصر ویران شد و بسیاری از یهودیان قتل عام شده و بخشی نیز به اسارت به بابل گسیل شدند. با ظهور کوروش بزرگ و تسخیر بابل ، یهودیان نیز جزو اقوامی بودند که توسط او از بندگی و بردگی نجات پیدا کردند و اجازه یافتند که به خانه و کاشانه خویش برگشته و با استفاده از وجوهی که از خزانه شاهنشاهی هخامنشی پرداخت می‌شد به ایجاد بنای معبد دوم بپردازند. معبد دوم نیز توسط متجاوزان رومی در سال ۷۰ میلادی منهدم شد و اورشلیم و کشور یهود استقلال خود را از دست داد و یهودیان مجبور به تبعید به سرزمین‌های دیگر شدند. با ورود تازیان به عرصه جهانگشایی سرزمین‌های بسیاری از جمله ایران سرزمین پادشاهی ساسانی و سرزمین یهود مقارن با یکدیگر به دست مسلمانان تسخیر شدند. بر آتشکده‌های زرتشتی در ایران مساجد اسلامی و بر ویرانه‌های معبد یهود مسجد الاقصی ساخته شدند. پس از استقلال اسراییل در سال ۱۹۴۸ و بازگشت بسیاری از یهودیان از اقصی نقاط جهان به خانه پدری و آبا و اجدادی خود و پس از ۱۹۶۷ با تسخیر مجدد اورشلیم شرقی پس از ۲۰۰۰ هزار سال یک بار دیگر یهودیان اجازه یافتند که در تنها بخش مانده معبد دوم یعنی دیوار ندبه به نیایش بپردازند.

در لس‌آنجلس نیز با توجه به حضور ده‌ها هزار نفری ایرانیان یهودی هر ساله شاهد حضور جمعیت کثیری در آرامگاه ایدن مموریال بوده‌ایم . لذا با شان صداقتی که مشاور آگاه و مطلع در مورد ایدن مموریال هستند و از نزدیک مشکلات ایرانیان یهودی را با سعه صدر مورد توجه قرار می‌دهند گفتگوی کوتاهی در مورد این سوکواری همگانی نمودیم .

او در مرحله نخست یادآور شد که به دلیل آن که روز سه شنبه تعطیل عمومی نبود برخی از مردم روز یکشنبه پیش از آن یعنی ۳۰ جولای را نیز علاوه بر سه شنبه اول آگوست برای زیارت درگذشتگان خود انتخاب کردند. مسئولین آرامگاه در هر ۲ روز یاد شده انتظامات ویژه‌ای را برای تسهیل امر ورود و خروج و پارک نمودن اتومبیل‌ها اجرا نمودند. آقای صداقتی در ادامه افزود: «کتاب نیایش ویژه برای سوکواران که به سه زبان عبری، فارسی و انگلیسی با چاپ بسیار مرغوب آماده شده بود که در هر دو روز به رایگان در محوطه ایدن مموریال توزیع شده است.»

صداقتی از همه هم کیشان یهودی که این کتابچه نیایش را دریافت نکرده‌اند خواست که با وی تماس بگیرند تا ترتیب ارسال و دریافت آن داده شود.