ای مرد، هر که باشی و از هر کجا بیایی، زیرا که می‌دانم خواهی آمد. من کوروش پسر کمبوجیه که این امپراتوری را برای پارسی‌ها بنا کردم تو به این پاره خاک که پیکر مرا در بر گرفته‌است رشک مبر...!!!

ایرانشهر

131

رایگان
FREE
در جنوب کالیفرنیا

بهای تکنسخه: جنوب کالیفرنیا: رایگان - شمال کالیفرنیا و سایر ایالت‌های آمریکا: $2.00

هفته نامه خبری، فرهنگی، سیاسی ایرانشهر - سال بیست و سوم - شماره ۱۳۱ - آدینه ۲۴ آگست ۲۰۱۸

IRANSHAHR WEEKLY NEWSPAPER - YEAR:23 - NO: 131 - AUGUST, 24, 2018

www.iranshahrnewsagency.com

URGENT CARE
تیم حرفه ای و با تجربه
دکتر حمیدرضا میرشجاعی
در خدمت حفظ سلامت، بهبود و فوریت‌های پزشکی شماست
Woodland Hills-Topanga
Call:818-888-7009
5995 Topanga Canyon Blvd
WoodlandHills, CA 91367
Open 7 Days a Week - 9am - 6pm

در صفحات دیگر:

یاری گروه امداد اسرائیلی به پناه جویان ایرانی در جزایر یونان

اتهام غیرقانونی از منابع مالی برای دانکن‌هانتر نماینده جمهوریخواه

طراحی Open Source Software برای انتخابات کانتی لوس آنجلس

حضور گونه‌ای از پشه مناطق استوایی در کالیفرنیای جنوبی

آتش سوزی در یک منطقه تجاری در دان‌تاون لوس آنجلس

تبادل نظر در مورد ۱۳ فقره قتل

شکایت علیه سناتور ایالتی کالیفرنیا از جوئل اندرسون

اخبار بیشتر را در خبرگزاری ایرانشهر دنبال کنید

مجروح شدن یک ایرانی آمریکایی در نمایش آتش بازی لاس وگاس

به گزارش شبکه تلویزیونی abc ۷، در هنگام مراسم آتش بازی گرامیداشت روز استقلال در Caesars Palace Hotel and Casino لاس وگاس، بر اثر برخورد قطعات سرگردان یک پهپاد به صورت یکی از تماشاگران، مونیکا نورمندی خانم ایرانی تبار از ناحیه بالای چشم مجروح شده است.

اکنون وکلای مونیکا و ژوزف (همسر) نورمندی با طرح دعوی بر علیه برگزارکنندگان مراسم بدلیل ایجاد خطر و جراحت جدی چشمی برای خانم نورمندی، ادعای خسارت کرده اند.

خانم مونیکا به ای بی سی ۷ گفته است که در هنگام تماشای برنامه نورافشانی توسط یک پهپاد در لاس وگاس، قطعات آلومینیومی تیز از آن به بالای چشمش برخورد کرده و باعث شد تا حداقل چند بخیه برای زخم های ایجاد شده، زده شود. خانم نورمندی همچنین گفت که قدرت بینایی چشم مصدومش کم شده و همه چیز را تار می بیند. این مصدومیت باعث شده تا وی از زندگی طبیعی و رسیدگی به دختر خردسالش باز بماند و با مشکلات زیادی روبرو شود.

اعتراض رئیس دیوان قضایی کالیفرنیا به دستگیری مهاجران غیر قانونی

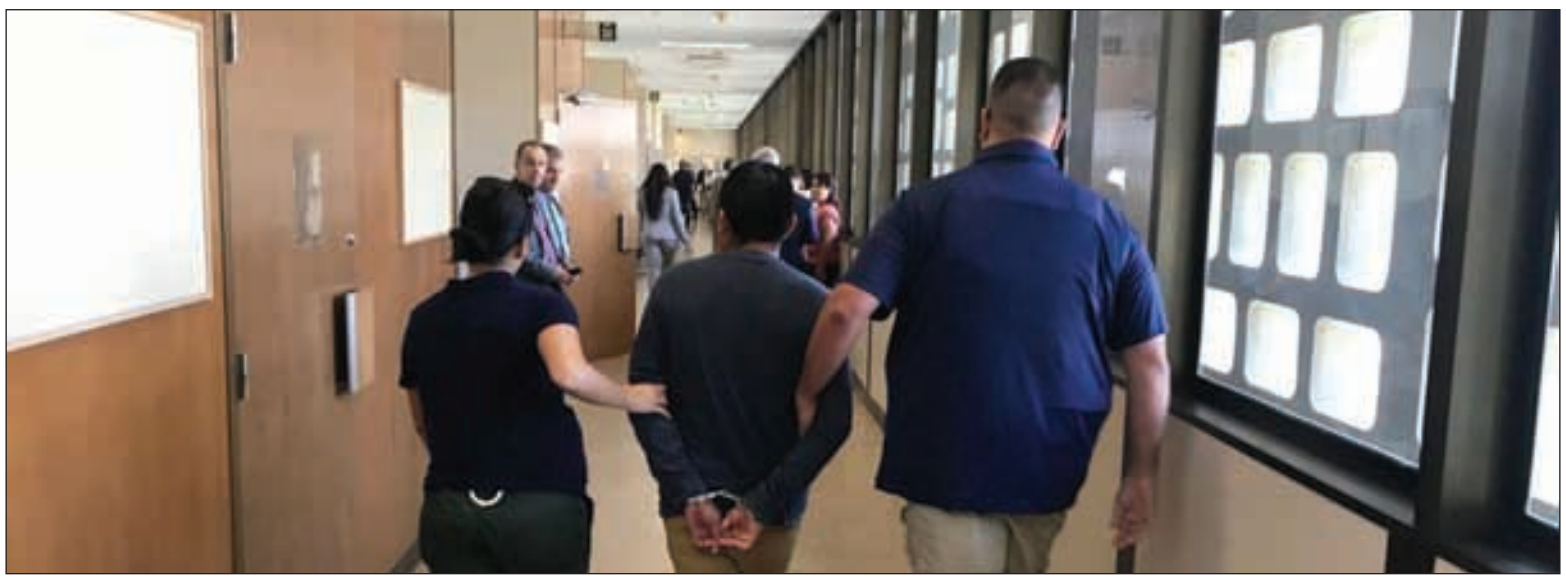

ورود ماموران اداره مهاجرت به ساختمان دادگاه‌ها و دستگیری افرادی که از نظر مهاجرتی غیرقانونی تلقی می‌شوند، با اعتراض، قاضی تانی کانتیل، رییس دیوان قضایی کالیفرنیا روبرو شد که پیش از این نیز نسبت به این رفتار ماموران اداره مهاجرت هشدار قانونی داده و آن را در مقابله با قوانین ایالتی خوانده بود. او در اعلام تازه خود، این حرکت را، مخرب، کوتاه بینانه و غیرقانونی خواند که امنیت جامعه را با زیرفشار و آسیب قرار دادن نظام قضایی، به خطر می‌اندازد.

در پی این دستگیری‌ها و هشدار رییس دیوان قضایی کالیفرنیا، طرح فوریت رسیدگی و تصویب لایحه‌ای را که از سوی سناتور ریکاردو لارا به مجلس ارائه شده است ، در دستور کار مجلس قرار می‌گیرد. این لایحه که از سوی سناتور دموکرات شهر بل گاردنز، نوشته شده است، ورود ماموران اداره مهاجرت را به دادگاه‌ها، مدارس، بیمارستان‌ها و ساختمان‌های دولتی ایالتی ممنوع می‌نماید.

PJB دکتر پژمان بهکار
وکیل رسمی دادگاه‌های آمریکا متخصص در امور مهاجرت
Toll Free: 888.634.7776
310.657.8910 لس آنجلس
415.663.2100 سان فرانسیسکو
408.249.9898
www.pjbehkar.com

پیام درخشان شان صداقتی
وکیل آشنای جامعه ایران در امور
برنامه ریزی مالی
ترافست - وصیت نامه - ارث
تنظیم وصیت نامه
با سال‌ها خدمت و سابقه درخشان در
ایدن مموریال
(323) 782-9494
(818) 326-4040

با ۳۰ دقیقه مشاوره رایگان بهترین وام موجود در بازار را دریافت کنید.
LOAN AMERICA
Reza Rahimzadeh MBA
با تغییرات بازار و شرایط اخذ وام کار خود را به افراد خبره و کارشناس بسپارید
وام
رضا رحیم زاده
با بیش از ۱۵ سال تجربه در زمینه وام مستغلات
(949) 500-0338
BROKER LIC#01825672
NMLS# 311007
(888) LOAN-800
www.Loan-America.com

AMIRCO
فقط یک نام
امیرکو
پست اکسپرس مدارک و هدایا به تمام نقاط ایران بین 5 تا 7 روز
عمل کالا و وسایل شخصی و تجاری به ایران و سایر نقاط جهان تحت قوانین دولت آمریکا (OFAC)
اینترنشنال
حمل مستقیم کانتینرهای 20 و 40 فوتی به تمام نقاط ایران بصورت هفتگی در اسرع وقت با نازلترین قیمت
AIR FREIGHT
OCEAN FREIGHT
با ۳۸ سال سابقه معتبر
Tell: 310-842-8000
Toll Free: 800-826-IRAN(4726)
800-U AMIRCO(826-4726)
OVERSEAS SHIPPING
$75 حمل هوایی چمدان و یا جعبه تا ۵۰ پاند
$35 ارسال چمدان معمولی استاندارد با هزینه از طریق دریا

حرفه بهتر _ زندگی بهتر
جامعترین دوره‌های یادگیری زبان انگلیسی و حرفه ای در مدتی کوتاه
• حسابداری
• مدیریت بازرگانی
• مدیریت امور دفاتر پزشکی
• دستیار امور پزشکی
• تکنسین داروسازی
• منشیگری عمومی
• طراحی امور انتشارات با کامپیوتر
• طراحی ونقشه کشی با کا مپیوتر
• زبـــان انگلیسی
LOS ANGELES ORT COLLEGE
(800)998-2678
WWW.LAORT.EDU
با بیش از ۸۰۰ مرکز تحصیلی غیر انتفاعی در سراسر دنیا
• کمک هزینه تحصیلی (برای اشخاص واجد شرایط)
• کمک هزینه برای ایاب وذهاب • تسهیلات گرفتن ویزای دانشجوئی
• تائید شده از طرف ACCET • دوره های فوق دیپلم ودرجه تحصیلی AAS
6435 Wilshire Blvd., Los Angeles CA 90048

تصویر هفته:

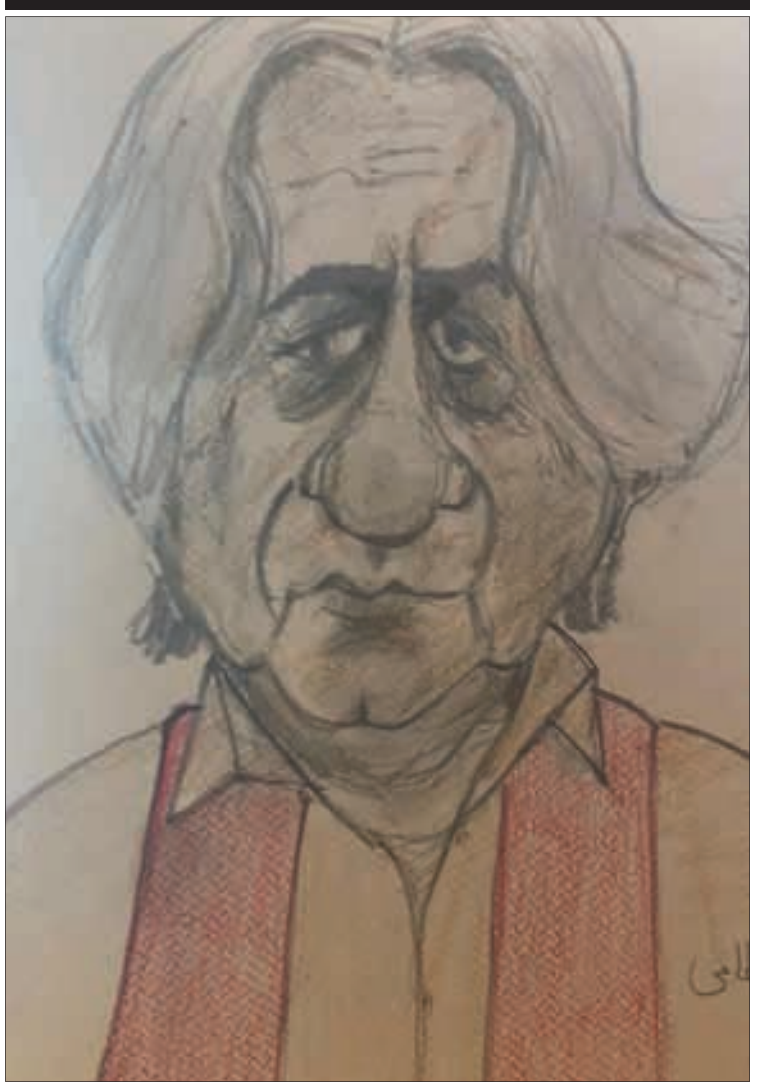

عزت‌الله انتظامی
بازیگر و کارگردان تئاتر، سینما و تلویزیون، مشهور به «آقای بازیگر» سینمای ایران بود.

در کانون خبر:

اتهام غیرقانونی از منابع مالی برای دانکن هانتر نماینده جمهوریخواه

دانکن هانتر نماینده جمهوریخواه کالیفرنیا در کنگره امریکا، پنج شنبه به اتهام استفاده غیرقانونی از منابع مالی کمپین انتخاباتی و ثبت آن در ردیف مخارج قانونی، در برابر دادگاه فدرال در سن دیه گو قرار می‌گیرد و ممکن است نتواند در انتخابات کنگره در نوامبر ۲۰۱۶به حفظ کرسی مطمئن خود بپردازد. دانکن هانتر و همسرش متهم هستند که ۲۵۰۰۰۰ دلار از پول‌های گردآوری شده برای کمپین انتخاباتی را آگاهانه صرف سفر به ایتالیا و هاوایی کرده و بخشی را نیز برای زیباسازی دندان‌های خود هزینه کرده‌اند و تمامی این هزینه‌ها را در ردیف هزینه‌هایی چون سفرهای کمپین و شام با داوطلبان کمپین ثبت کرده و به کمیسون نظارت برانتخابات ارائه کرده‌اند. تحقیق در این مورد، ۲ ماه پس از پایان انتخابات ۲۰۱۶ آغاز شده و اکنون در مرحله دادرسی است. به سبب زمان کمی که به انتخابات نوامبر مانده است، ممکن است هنوز نام او در برگه‌های انتخاباتی ۲۰۱۸ عرضه شود.

پس از کریس کالینز نماینده جمهوریخواه نیویورک که به سبب رفتار غیرقانونی در بازار سهام، نامش از برگه‌های رای ممکن است حذف شود، دانکن هانتر دومین نماینده جمهوریخواه کنگره نیز با همین خطر روبرو می‌شود.

لایحه اصلاح مقررات وثیقه مالی به تصویب سنای کالیفرنیا

با این که روز چهار شنبه گذشته ACLU و شماری از کنشگران مدنی بر پله‌های دیوان قضایی کالیفرنیا با شعار نه به لایحه SB۱۰ ایستادند و مخالفت خود را ابراز داشتند، در آخرین ساعت کار مجلس سنای ایالت کالیفرنیا با رای ۲۲-۱۶ این لایحه به تصویب رسید و برای امضای جری براون فرماندار کالیفرنیا فرستاده شد.

این لایحه، اصلاح قانون و مقررات وثیقه مالی برای متهمان پیش از رسیدن زمان دادگاه را در خود دارد و به قضات اختیار بیشتری می‌دهد که متهم را با تشخیص خود بر اساس خطرناک بودن برای جامعه، بدون وثیقه به زندان بفرستد.

گر چه بخش‌هایی از این لایحه متهمان دیگر را که خطری برای جامعه ندارند در برابر وثیقه کم، از رفتن به زندان باز می‌دارد، لیکن مخالفان، بویژه ACLU، تصویب این لایحه را در راستای امکان تبعیض و در بازداشت قرار گرفتن شماری از متهمان تنها به تشخیص قاضی، نادرست می‌دانند.

روز شمار
ایرانشهر

تصادف ، اتفاق ناخوشایندی است!ولی
با راهنمایی های سی بی اس آتو بادی می توان عواقب تصادف را کنترل کرد و ضرر و زیان را به کمترین میزان ممکن رساند

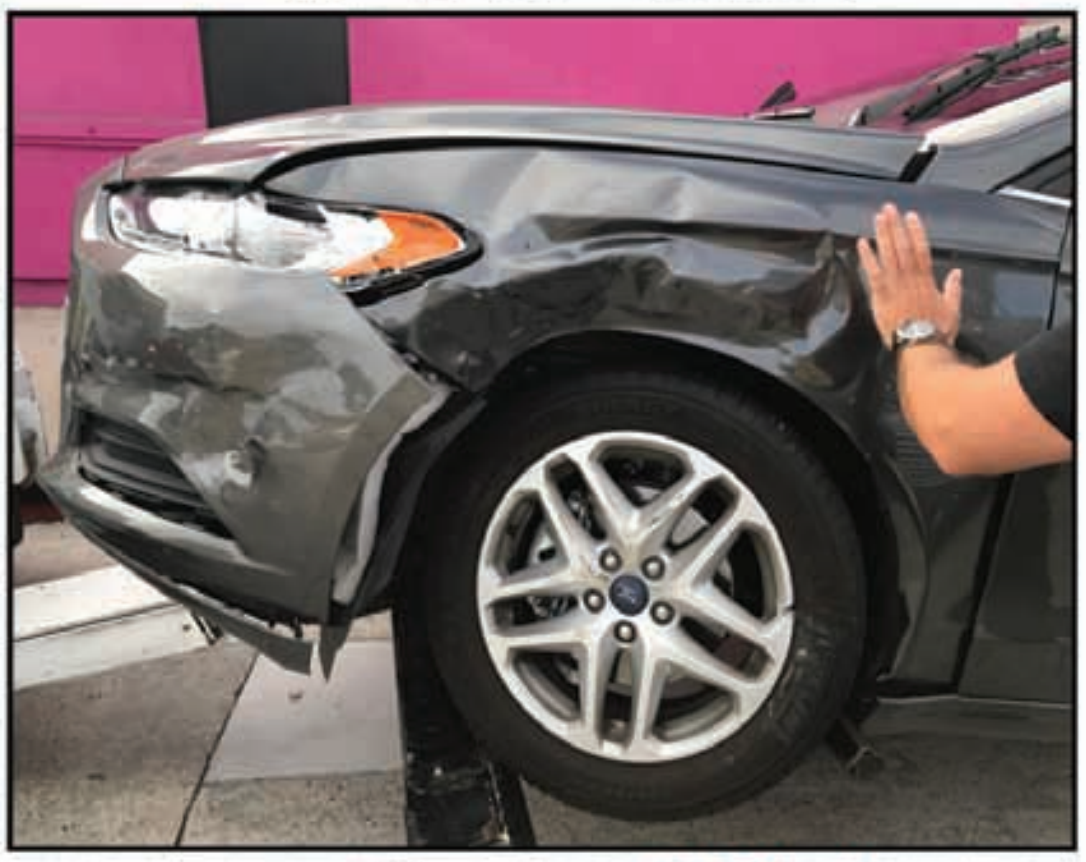

سی بی اس آتو بادی با بیش از **۳۸** سال حضور مداوم در این کار و شناخت همه ریزه کاری های این کار در خدمت شما برای آن که شما بتوانید ضرر و زیان تصادف ناخواسته را کنترل کنید.

818.765.5300
Fax:818.255.6655

6750 Lankershim Blvd., North Hollywood CA 91606
بهتر است پیش از تماس با بخش خسارت شرکت بیمه خود ویا تکمیل اپ شرکت بیمه ابتدا با مسئولین سی بی اس مشورت کنید

معرفی کتاب
معمای نفت و تغییر رژیم در ایران
« نقصِ قوانین سازمان سازمان ملل، سیاست و خود مختاری ابرقدرت ها»
تاراجگرانِ نفت در خلیج فارس
نویسنده: مایک رهبریان
در این کتاب ضمن پی بردن به حقایق و واقعیت های روشهای ظالمانه سیاسی، با تقسیم کنندگان جهان به عنوان غنائم جنگی و کشمکش‌های بعدی و پایه‌گذاریِ نادرستِ سازمانِ ملل و بیراهه کشاندنِ آن آشناَ خواهید شَد.

برای تهیه کتاب با مراکز زیر تماس حاصل نمائید:
(310) 477-7477
(818) 9-080808
شرکت کتاب
www.ketab.net
12701 Van Nuys Blvd, Unit H, Pacoima CA 91331
Available at amazon
GET IT ON Google Play

در کانون خبر:

طراحی Open Source Software برای انتخابات کانتی لوس آنجلس

اداره نظارت بر انتخابات کالیفرنیا، استفاده از نرم‌افزار طراحی شده در لوس‌آنجلس کانتی را که Open Source Software نام دارد برای انتخابات کانتی لوس‌آنجلس تایید کرد.

با این تایید و تصویب، در انتخابات آینده در نوامبر ۲۰۱۸، کانتی لوس آنجلس می‌تواند از کارآیی این سیستم جدید بهره بگیرد و به سادگی ، نه تنها به شمارش آرا، بلکه به افزودن آرای غیابی که در پاکت‌های رای فرستاده شده است نیز بپردازد و امکان بررسی و نظارت بر آن را نیز ساده‌تر نماید.

این نرم‌افزار جدید، از امنیت بیشتری برخوردار است و از امکان دستکاری و تقلب نشان کمتری در آن دیده می‌شود. این نرم‌افزار که سیستم شمارش آرای ارائه شده را ساده‌تر و مطمئن‌تر می‌سازد، به کار سیستم قدیمی که دهه‌ها از عمرش می‌گذرد، پایان می‌دهد.

حضور گونه‌ای از پشه مناطق استوایی در کالیفرنیای جنوبی

اداره کنترل حشرات در کالیفرنیای جنوبی از حضور گونه‌ای از پشه مناطق استوایی در کانتی‌های ارنج، لوس‌آنجلس، سن برناردینو، ریورساید و سن دیه گو، خبر داد.

این پشه‌ها که Aedes Genus خوانده می‌شوند در اصطلاح عامیانه به پشه‌ای معروف هستند که قوزک پا را نیش می‌زنند. این پشه که بسیار باریک است خطوط سیاه و سفید بر پاهای خود دارد. گر چه هنوز بیماری ویژه ای در مورد این حضور پشه‌ها گزارش نشده است لیکن چون از سال ۲۰۱۱، ۲۰۱٤، و ۲۰۱۷ سه خانواده از این گونه پشه‌ها از نوع آسیایی آن از طریق مکزیک و آمریکای لاتین وارد تگزاس و فلوریدا و لوئیزیانا شده، نوع دیگر، که پلنگ آسیایی خوانده می‌شود و نوع دیگری که مصری خوانده می‌شود و به تب زرد معروف است، به انتشار بیماری‌ها پرداخته‌اند و هشدار لازم صادر شده است.

آتش سوزی در یک منطقه تجاری در دان‌تاون لوس آنجلس

آتش سوزی در یک منطقه تجاری در دان‌تاون لوس آنجلس در نشانی ۱۳۱٦ S. Margo st در ساعت ۵ بامداد، ماموران آتش‌نشانی را به منطقه کشاند، به منطقه‌ای که تنها چند ساختمان از اداره آتش‌نشانی فاصله داشت و در نزدیکی Convention Center لوس‌آنجلس بود.

میزان افزایش آتش‌سوزی به اندازه‌ای بود که در ساعت ٥:٤٠ بامداد، فرمانده نیروهای آتش‌نشانی،به ماموران فرمان عقب‌نشینی و دفاعی داد و آنها با نردبان‌های دیژه از بالای ساختمان به خاموش کردن پرداختند. در این آتش‌سوزی‌ها بخش‌هایی از خیابان‌های گراند، اولیو و پیکو بسته بودند. با افزایش آتش‌سوزی، سقف ساختمان فرو ریخت و دود ناشی از آتش‌سوزی منطقه را در خود گرفت.

Wish | Sotheby's INTERNATIONAL REALTY
Essi Shilati, MBA-CCIM 818.269.2248
Shokoufeh Amin 818.642.7282
براي هر گونه مستغلات شخصي و يا تجاري، با ما تماس بگيريد.

24 HOUR ROOTER SERVICES
رفع گرفتگی لوله های فاضلاب
سینک آشپزخانه - سینک دستشویی - توالت - حمام و وان
Plumbing and Drain Cleaning
سرویس ۲۴ ساعته، ۷ روز هفته
تشخیص شکستگی لوله های فاضلاب با دوربین
نصب Clean Out
در مناطق سن‌فرناندو ولی - والنسیا - پاکویما Pacoima
پالم دیل Palmdale و لنکستر Lancaster
818-469-5355

مجلات جدول
عنوان - فانوس - چیستان - کلبه - کولاک
گلگشت کتیبه و ایرانشهر
در کیو مارکت
Q MARKET
مرکز تهیه انواع خواربار، میوه و سبزیجات تازه، گوشت، مرغ و ماهی
غذاهای خوشمزه خانگی و سبزیجات آماده طبخ، آجیل و خشکبار
CD، مطبوعات ایرانی و لوازم خانگی می باشد
(818) 345-4251
17261 Vanowen St, Van Nuys, CA 91406

ایرانشهر
خبری، سیاسی، اجتماعی و فرهنگی
نسخه قابل چاپ خبرگزاری ایرانشهر
نخستین خبرگزاری ایرانیان برون مرز
www.iranshahrnewsagency.com
بنیانگذار و مدیر مسئول: بیژن خلیلی
طراحی و نشر: شرکت کتاب
رویدادها: مرکز اطلاعات ایرانیان آمریکا (08 ایرانیان)

© Copyright 2018 Ketab Corp.

IRANSHAHR Media Group
Printed in: Los Angeles, CA, U.S.A
Paper printed version of:
IRANSHAHR NEWS AGENCY
The first news agency for Iranian abroad
Published by:
KETAB CORPORATION
Founder:
BIJAN KHALILI
KETAB CORPORATION
since 1981
این نسخه از ایرانشهر را می توانید هم در رایانه شخصی مطالعه کنید
و هم آن را چاپ نموده و بخوانید
Los Angeles, CA, USA
Tel: 818 9 08 08 08
fax:818 908 1457
www.08Global.net

در کانون خبر:

تبادل نظر در مورد ۱۳ فقره قتل

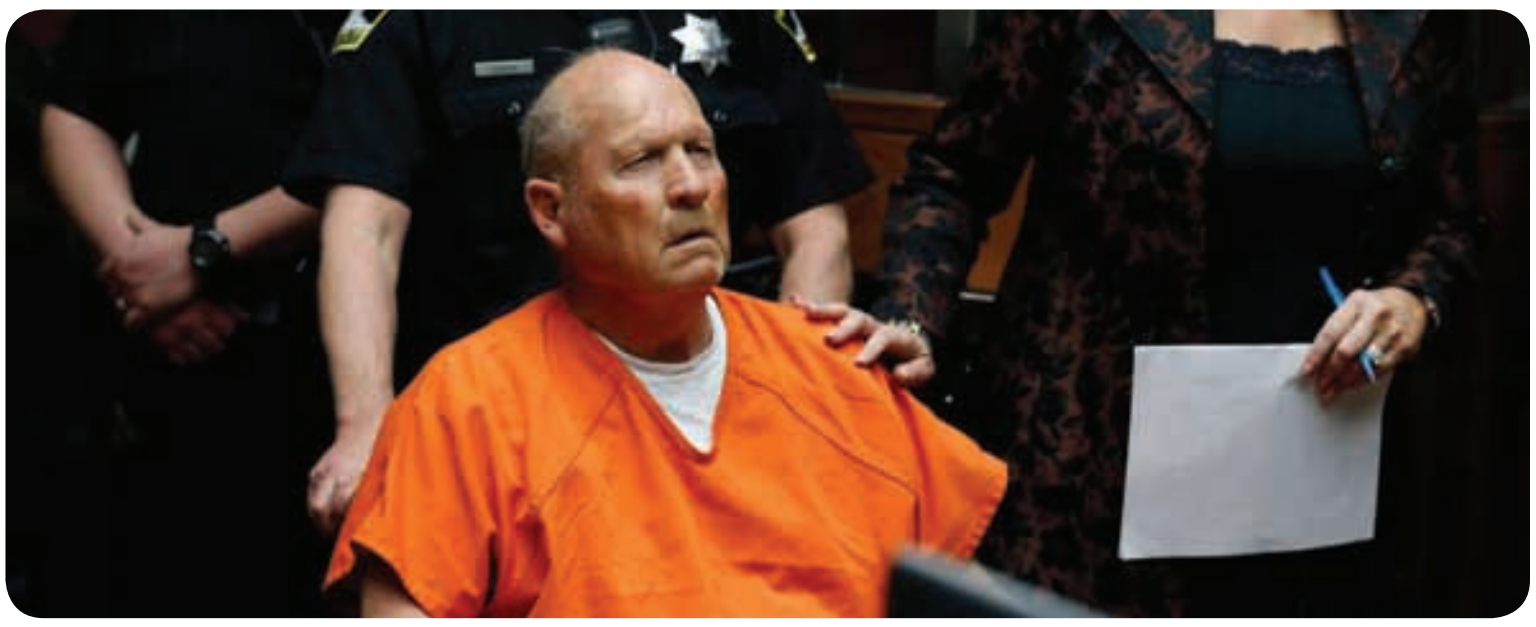

دادستان‌های کل از کونترا کوستا، ساکرامنتو، سانتا باربارا، تولار، ونچورا در ارنج کانتی با تونی راکاکاس دادستان کل ارنج کانتی دیدار نمودند تا در مورد قاتل زنجیره‌ای یعنی جوزف جیمز دِ انجلو که به کشتارگر ایالت طلایی معروف است با تبادل نظر در کنفرانس مطبوعاتی شرکت نموده و در مورد ۱۳ فقره قتل که از سال‌های ۱۹۷۰ تا پایان دهه ۸۰ روی داده، گفتگو کنند.

هر یک از این دادستان‌ها، نسبت به قتلی که از سوی این فرد در حوزه قضایی آنها رخ داده است، او را متهم نموده و دادخواست صادر کرده‌اند. او افزون بر ۱۳ قتل، برای دستبرد به ۱۰۲ خانه نیز متهم است و شمار قتل‌های او از ۱۳ تا ۳٤ فقره تا دادخواست نهایی خواهد رسید که رقم واقعی کشتار و تجاوز اوست.

پس از انتشار متهم لایحه وثیقه مالی در کالیفرنیا که قدرت کامل را به قضات می‌دهد، ACLU (اتحادیه آزادی‌های مدنی آمریکا) که از پشتیبانان نخست این لایحه برای قرار گرفتن در برگه‌های انتخاباتی بود، به مخالفان لایحه متمم یافته SB10، پیوست و اعلام کرد که این لایحه نمی‌تواند بیانگر دیدگاه ما در مخالفت با تبعیض نژادی باشد.

مخالفان این لایحه که هر کدام سازمانی را نمایندگی می‌کردند با گرد آمدن بر روی پله‌های دیوان قضایی کالیفرنیا در ساکرامنتو و در دست داشتن پلاکارتی در مخالفت با SB10 اعلام کردند.

نسخه نهایی این لایحه که از سوی سناتور دموکرات از ون نایز، باب هرتز برگ و باب بونتا نماینده مجلس ایالتی از آلامیدا نوشته شده است. نتوانسته پاسخگوی نیازهای این سازمان‌ها باشد.

شرکت کتاب منتشر کرد
دو کتاب از آخرین اشعار دکتر بنفشه سوده

(310) 477-7477
(818) 9-080808
شرکت کتاب
www.ketab.com
12701 Van Nuys Blvd, Unit H, Pacoima CA 91331

محل برای فیلم‌سازی
سینما و تلویزیون و موزیک ویدیو
Filming Locations, Movies
TV, Music Video
Please Call
310-967-9530
Khosravi
www.alikrealtor.com

WESTSIDE MEDICAL
PHARMACY
در قلب
پرشین اسکوئر (Persian Square)
جنب فروشگاه راس (ROSS) و عطاری
با انتقال نسخه‌های خود به این داروخانه برای یکبار از ۲۰ درصد تخفیف و ۱۰ دلار خرید رایگان استفاده کنید.
(310)441-1200
Fax: (310)441-1220
پارکینگ رایگان
تحویل رایگان به منازل و محل کار
انواع ویتامین‌ها و داروهای گیاهی
آنالیز رایگان اعضای بدن توسط دستگاه InBody
1360 Westwood Blvd., #C
Los Angeles, CA 90024

کتاب تازه ای از
هادی خرسندی
در شرکت کتاب

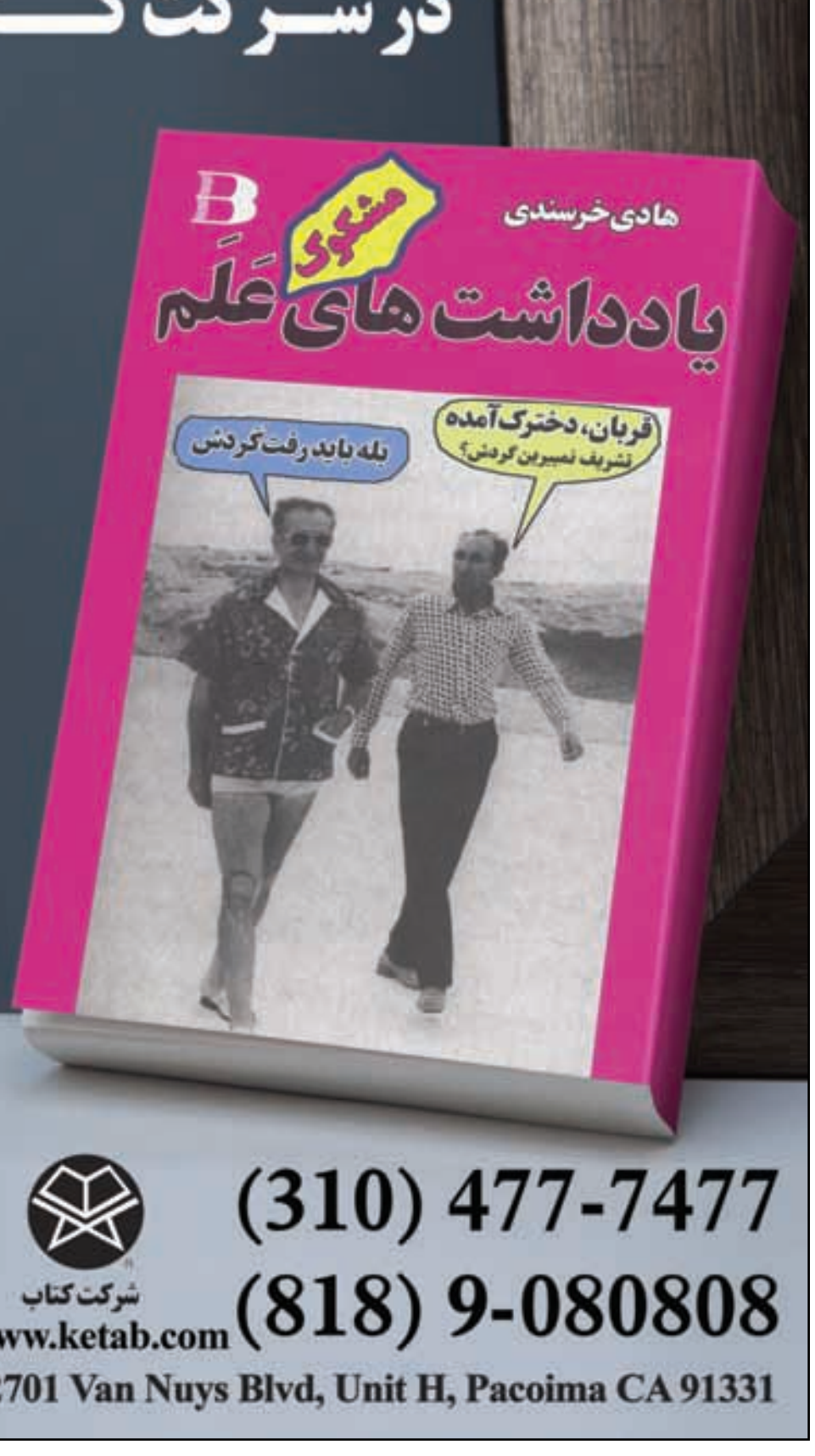

(310) 477-7477
(818) 9-080808
شرکت کتاب
www.ketab.com
12701 Van Nuys Blvd, Unit H, Pacoima CA 91331

درکانون خبر:

پشتیبانی دانالد ترامپ از جان کاکس نامزد جمهوریخواهان

دانالد ترامپ رییس جمهور آمریکا، در یک توئیت پشتیبانی خود را از جان کاکس نامزد جمهوریخواهان برای فرمانداری اعلام کرد :

«من حرف‌های بسیار خوبی در باره حزب جمهوریخواه کالیفرنیا و نامزد آن برای فرمانداری کالیفرنیا می‌شنوم. جان کاکس، یک بازرگان بسیار موفق است که از مالیات زیاد و جرائم زیاد خسته شده است. او کالیفرنیا را دوباره عالی خواهد کرد و شما به داشتن این ایالت عالی افتخار خواهید کرد. پشتیبانی کامل رییس جمهور آمریکا او در یک توئیت دیگر از دایان هارکی نامزد جمهوریخواهان که می‌خواهد در انتخابات نوامبر، جایگزین دارل آیسا شود نیز حمایت کرد. او در توئیت خود چنین نوشته است : «دایان هارکی، یک زن فوق‌العاده موفق با موفقیت‌های عالی و توانایی‌های عالی است. او نامزد نمایندگی کنگره برای یک منطقه محبوب جمهوریخواهان و کرسی دارل آسا دوست من است و از پشتیبانی او برخوردار است. دایان نظامیان را دوست دارد و مخالف جرائم است و پشتیبانی کامل من را دارد.

شکایت علیه سناتور ایالتی کالیفرنیا از جوئل اندرسون

استفانی روبرسون، که یک لابی‌گراست و در همکاری با اتحادیه پرستاران کالیفرنیاست،شکایتی را علیه سناتور ایالتی کالیفرنیا از جوئل اندرسون،سناتور جمهوریخواهان از سن دیه گو، تسلیم کمیته مقررات سنای کالیفرنیا کرد و او را متهم نمود که افزون بر خطاب کردن واژه‌ای با B، او را تهدید به ضرب و شتم کرده و از مزاحمت او در یک بار شبانه در ساکرامنتو نسبت به خود، شکایت کرده است.

سناتور جوئل اندرسون که دوره او امسال به پایان می‌رسد، خود را نامزد یکی از کرسی‌های هیئت مدیره اداره مالیات بر فروش نموده است. او در بیانیه‌ای، پاسخ ادعای خانم استفانی روبرسون را داده است. شاهدان که نخواسته‌اند نامشان فاش شود از رفتار سناتور روبرسون در شب ۱۳ آگوست انتقاد کرده‌اند. این سناتور به سبب رفتارش از رستوران اخراج شده است.

MICHAEL M. PARTO
AN ACCOUNTANCY CORPORATION
موسسه حسابداری و حسابرسی مایکل پرتو
حسابدار قسم خورده

- Preparation of tax returns for corporations, trusts, LLCs, partnerships, individuals and estates
- Full accounting
- Write-ups and Quick Books Advisory Services
- Consultations
- Employee buy-in
- Business valuations for closely held companies and sole proprietorships
- Audit Representations
- Compliance filings with all federal, state, county, city and local agencies as to business license renewal, etc.
- Payroll processing
- Foreign transactions reporting as to FBAR, 114, AND 8938

323-574-4818
Fax:323-954-1371
mehrdadprto@earthlink.net

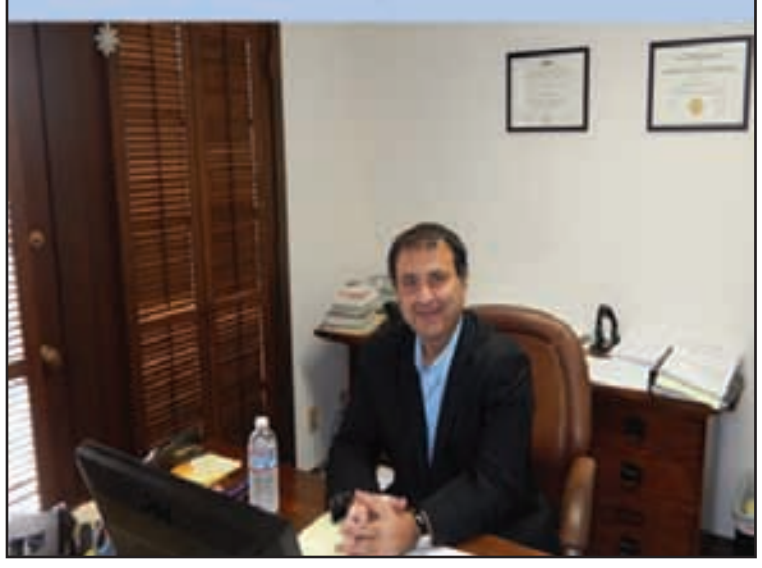

با حضور در08 و استفاده از 08
نه! گم می شوید و نه! گم می کنید
08 مرکز اطلاعات ایرانیان
برای دسترسی به مشاغل ایرانی
سراسر آمریکا و کانادا
(818)9 08 08 08
(800)9 08 08 08
هفت روز هفته از 8 صبح تا 8 شب و 24 ساعته بر روی اینترنت
08Global.net

فصلنامه ره آورد
مطالعات ایران شناسی
ره آورد
فصلنامه آزاد اندیشان ایران
با سابقه ی ۳۵ سال انتشار در لس آنجلس، کالیفرنیا
و گروه مشاوران از استادهای معروف ترین دانشگاه های دنیا
سردبیر : شعله شمس (شهباز)
Rahavard@Rahavard.com
www.Rahavard.com
۴۲۴-۲۷۳-۱۷۳۳

افتتاح یک رستوران ایرانی با ابتکارهای ویژه در وست لس آنجلس
تالار سفیر در سانتامونیکا

هم زمان با گشایش تالار:
ابتکار بوفه و شام مخصوص با مناسبترین قیمت ها و لذیذترین غذاهای ایرانی از دوشنبه ۱۴ می ۲۰۱۸
بوفه (Buffet) از ساعت ۱۱/۳۰ بامداد تا ۳ بعدازظهر -از دوشنبه تا جمعه
شام مخصوص (Dinner Special) از ساعت ۴/۳۰ تا ۶/۳۰ بعدازظهر - از دوشنبه تا جمعه
310-207-5555
www.safirsantamonica.com
11 am - 10 pm
7 days a week
11550 Santa Monica Blvd
West Los Angeles CA 90025

برای پیدا کردن
صاحبان مشاغل
و نیاز به داشتن اطلاعات از
مهمترین اتفاقات روز
در جامعه ایرانیان کالیفرنیا کافیست
با مرکز اطلاعات ایرانیان تماس
بگیرید:
818 9 08 08 08

روزشمار تاریخ، فرهنگ و هنر ایران

۲۴ آگست تا ۳۰ آگست (۲ شهریور تا ۸ شهریور)

استفاده از این منبع برای کلیه همکاران رسانه‌ای با ذکر ماخذ آزاد است.

جمعه ۰۲ شهریور / ۲۴ آگِست

۱۳۰۰ خورشیدی (۱۹۲۱میلادی)
انتشار روزنامه «طوفان» به مدیریت محمد فرخی یزدی وسردبیری موسوی‌زاده یزدی در تهران
۱۳۲۷ خورشیدی (۱۹۴۸میلادی)
انتخاب عباس خلیلی مدیر روزنامه‌ی «اقدام» به نیابت ریاست عمومی نشریه «اتحاد اسلام»

شنبه ۰۳ شهریور / ۲۵ آگِست

۱۳۱۳خورشیدی(۱۹۳۴میلادی)
زادروز آخوند اکبر هاشمی بَهرمانی (هاشمی رفسنجانی)، از اعضای شورای انقلاب اسلامی، شریک جرم در به قتل رساندن محافظان شاه فقید، رییس مجلس شورای اسلامی، رییس جمهور، رییس مجلس خبرگان رهبری و رییس مجلس تشخیص مصلحت نظام و یکی از متهمان اصلی انفجار مرکز یهودیان در بونئوس آیرس آرژانتین و تحت تعقیب پلیس بین‌الملل
۱۳۱۷ خورشیدی (۱۹۳۸میلادی)
درگذشت‌نصرالله‌خان‌مین‌باشیان،موسیقیدان
۱۳۲۰ خورشیدی (۱۹۴۱ میلادی)
اشغال ایران توسط قوای متفقین
۱۳۲۴ خورشیدی (۱۹۴۵میلادی)
در پی رد اعتبارنامه و توقیف روزنامه «آژیر»، سیدجعفر پیشه‌وری وارد تبریز شد و با صدور بیانیه‌یی، خودمختاری آذربایجان را اعلام کرد
۱۳۳۲ خورشیدی (۱۹۵۳میلادی)
دو شبکه‌ی «خانه‌ی صلح» و «سازمان جوانان» وابسته به حزب توده‌ی ایران کشف و متلاشی شد
۱۳۵۹ خورشیدی (۱۹۸۰میلادی)
درگذشت علی‌اصغر حکمت -ادیب، پژوهنده وسیاستمدار ونخستین رئیس دانشگاه تهران
۱۳۷۷ خورشیدی (۱۹۹۸میلادی)
قتل پیروز دوانی، ناشر و فعال سیاسی، به وسیله‌ی قاتلان «قتل‌های زنجیره‌ای»

یکشنبه ۰۴ شهریور / ۲۶ آگِست

۱۳۱۳ خورشیدی (۱۹۳۴میلادی)
زادروز محمد اسماعیلی، نوازنده تنبک

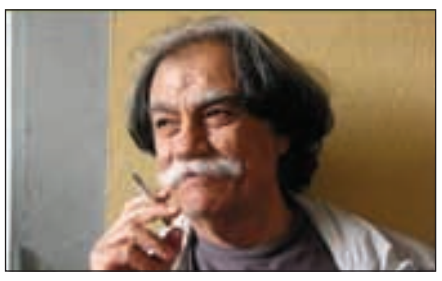

۱۳۱۵ خورشیدی (۱۹۳۶میلادی)
زادروز مرتضی ممیز، طراح گرافیک (درگذشت ۱۳۸۴)
۱۳۱۷ خورشیدی (۱۹۳۸میلادی)
گشایش راه‌آهن سراسری ایران
۱۳۳۹خورشیدی (۱۹۶۰میلادی)
زادروز اکبر عبدی، بازیگر سینما و تلویزیون
۱۳۴۶ خورشیدی (۱۹۶۷میلادی)
درگذشت سیدفخرالدین شادمان- نویسنده و حقوقدان
۱۳۵۰ خورشیدی (۱۹۷۱میلادی)
درگذشت علی‌اکبر فیاض، استاد ادبیات فارسی و مصحح تاریخ بیهقی
کتاب تاریخ بیهقی تصحیح شادروان فیاض در شرکت کتاب موجود است
۱۳۵۸ خورشیدی (۱۹۷۹میلادی)
ترور حاج مهدی عراقی و فرزندش حسام توسط گروه فرقان
۱۳۶۹ خورشیدی (۱۹۹۰میلادی)
درگذشت مهدی اخوان ثالث، شاعر
آثار مهدی اخوان ثالث این شاعر برجسته معاصر ایران در شرکت کتاب موجود است
۱۳۷۶ خورشیدی (۱۹۹۷میلادی)
درگذشت بیژن نجدی -نویسنده و شاعر گیلانی
۱۳۸۸ خورشیدی (۲۰۰۹میلادی)
درگذشت همایون صنعتی، بنیانگذار انتشارات‌فرانکلین‌در تهران.

دوشنبه ۰۵ شهریور / ۲۷ آگِست

۱۳۰۹ خورشیدی (۱۹۳۰میلادی)
زادروز غلامرضا تختی - قهرمان کشتی ایران و جهان
۱۳۳۹ خورشیدی (۱۹۶۰میلادی)
کناره‌گیری دکتر منوچهر اقبال از نخست‌وزیری شریف امامی به فرمان شاه نخست‌وزیر شد
۱۳۴۲ خورشیدی (۱۹۶۳میلادی)
تشکیل کنگره «نهضت آزادزنان و آزاد مردان» توسط دولت
۱۳۴۷ خورشیدی (۱۹۶۸میلادی)
انتخاب خانم فرخ‌رو پارسا به عنوان اولین وزیر زن در ایران
۱۳۵۷ خورشیدی (۱۹۷۸)
سقوط دولت جمشید آموزگار و روی کار آمدن دولت شریف امامی
۱۳۷۷ خورشیدی (۱۹۹۸میلادی)
درگذشت فرهاد گرکانی - نویسنده در لوس‌آنجلس
درگذشت بونصر عضد معاون اتاق صنایع و معادن و ریاست هیأت مدیره بانک اعتبارات، در فرانسه - متولد سال ۱۲۹۱
۱۳۹۵ خورشیدی (۲۰۱۶ میلادی
درگذشت داود رشیدی، بازیگر سینما، تاتر و تلویزیون بر اثر سکته قلبی. وی متولد ۱۳۱۲ در تهران بود و در هنگام مرگ ۸۳ سال داشت. وی در سالهای اخیر به بیماری آلزایمر مبلا شده بود.

سه شنبه ۰۶ شهریور / ۲۸ آگِست

۱۳۱۱ خورشیدی (۱۹۳۲میلادی)
درگذشت‌میرزاحسنخان‌مستوفی‌الممالک- ادیب و سیاستمدار
۱۳۵۵ خورشیدی (۱۹۷۶میلادی)
ترور سه تن از مستشاران آمریکایی در تهران، اوج‌گیری برخوردهای مسلحانه گروه‌های چریکی با نیروهای انتظامی
۱۳۶۴ خورشیدی (۱۹۸۵میلادی)
درگذشت دکتر عباس آریانپور کاشانی - نویسنده و مترجم در کالیفرنیا - آمریکا
۱۳۷۳ خورشیدی (۱۹۹۴میلادی)
درگذشت کمال الدین مستجاب‌الدعوه برنامه‌ساز رادیو
کمال الدین مستجاب الدعوه در سال ۱۳۲۴ فعالیت خود را در رادیو آغاز کرد.
در سال ۱۳۲۷ سرپرست نمایش های رادیو شد و در سال ۱۳۳۴ عهده دار برنامه «بانوان» گردید و پس از آن نیز در زمره گویندگان رادیو قرار گرفت. وی طی سفرهای زیادی که به خارج از کشور داشت به مطالعه پیرامون رادیو پرداخت و در سال ۱۳۳۸ به ریاست اداره انتشارات و رادیو شهرستان ها منصوب گردید. در سال ۱۳۴۵ جمعیت «همبستگان ادب و هنر» را که یک تشکل هنری – صنفی بود، تشکیل داد. هدف آن بدست آوردن حقوق صنفی و اجتماعی ادبا و هنرمندان ایران بود.
او با همکاری خانم فروزنده اربابی هر روز صبح جمعه با برنامه شما و رادیو به خانه های ایرانیان می‌آمد که برای سال‌ها از پرطرفدارترین برنامه‌های رادیو به شمار می‌رفت. یکی از بخش‌های اصلی برنامه شما و رادیو مسابقه هوش بود که توسط شادروان مستجاب الدعوه به نحو بسیار زیبایی ارائه می شد که هنوز پس از گذشت قریب به ۴ دهه در ذهن شنوندگان آن حک شده است.
بلیط های بخت آزمایی که دولت‌ها در همه جای جهان برای کارهای عام المنفعه از آن بهره می‌برند، در ایران پیش از انقلاب نیز مرسوم بود. برنامه پخش زنده رادیویی آن توسط شادروان مستجاب الدعوه به نحو بی نظیر و جالبی اجرا می شد
و توانسته بود به انجام این امر خیر به بهترین نحوی یاری برساند.
۱۳۷۷ خورشیدی (۱۹۹۸میلادی)
درگذشت ارتشبد حسن طوفانیان معاون وزارت جنگ در آخرین سال‌های سلطنت خاندان پهلوی در آمریکا.
۱۳۸۹ خورشیدی (۲۰۱۰میلادی)
درگذشت علی بهزادی، روزنامه‌نگار پیشکسوت ایرانی،در سن ۸۵سالگی

چهارشنبه ۰۷ شهریور / ۲۹ آگِست

۱۲۸۸ خورشیدی (۱۹۰۹میلادی)
انتخاب محمدحسین میرزا (برادر ۹ ساله سلطان احمدشاه) به‌ولیعهدی
۱۳۰۴ خورشیدی (۱۹۲۵میلادی)
درگذشت سیدمحمدرضا مساوات، نماینده مجلس و مدیر روزنامه «مساوات»
۱۳۴۹ خورشیدی (۱۹۷۰میلادی)
گشایش «جشن هنر» شیراز
۱۳۵۷ خورشیدی (۱۹۷۸میلادی)
در پی اعلام فضای باز سیاسی، ۱۴ حزب سیاسی از جمله حزب پان‌ایرانیست (پزشکپور)، حزب زحمتکشان (بقایی)، جبهه ملی و... اعلام موجودیت کردند
جبهه‌ی ملی طی اعلامیه‌یی خواستار اجرای۱۲ مورد اصلاح فوری از جمله انحلال ساواک و آزادی قلم و بیان شد
۱۳۸۴ خورشیدی (۲۰۰۵میلادی)
درگذشت داوود رمزی، روزنامه‌نگار، شاعر و نویسنده در لوس آنجلس

پنجشنبه ۰۸ شهریور / ۳۰ آگِست

۱۳۶۰ خورشیدی (۱۹۸۱میلادی)
انفجار دفتر نخست‌وزیری ایران به‌وسیله سازمان مجاهدین خلق و کشته شدن محمدعلی رجایی و محمدجواد باهنر، رئیس‌جمهور و نخست‌وزیر جمهوری اسلامی
۱۳۶۸ خورشیدی (۱۹۸۹میلادی)
درگذشت منوچهر محجوبی، نویسنده و روزنامه‌نگاردرانگلستان.
۱۳۸۳ خورشیدی (۲۰۰۴)
درگذشت عصمت باقرپور (دلکش) خواننده- در سن ۸۰ سالگی در تهران

طنز و خبر - نوشته شهروند ایرانشهر:

حکایات بازار بین الخبرین

خبر اول - سرپرست وزیر تعاون جمهوری اسلامی اعلام کرد، سبد کالا از شهریور در اختیار مردم قرار می‌گیرد.
یعنی نمیدونی چقدر از این خبر خوشحال شدم. اصن این جمهوری اسلامی انقدر تو این چهل سال به ما ملت حال داده که هیچکدوم حاضر نیستیم از خاطرات و نوستالژی اون بگذریم. واسه همینم هست که دوباره کوپن بازی و سهمیه بندی اجناس می‌خواد با نام جدید سبد کالا برامون راه اندازی بشه. دوباره داریم بر می‌گردیم به اول انقلاب و دوران جنگ. به‌به یادش بخیر چه روازی نوستالژیک تخمی بود!
خبر دوم — در ادامه خروج شرکت‌های خارجی از ایران، شرکت‌های هواپیمایی بریتیش ایرویز، ایرفرانس و کی‌ال‌ام پروزاهایشان به ایران را متوقف خواهند کرد.
کی گفته بود وصل کنین که حالا می‌خواید قطعش کنین؟ در مورد بریتیش ایرویز که معلومه اینگیلیسیا از یه چیزایی خبر داشتن که یهویی فلنگو دارن میبندن اما قطع فعالیت ایرفرانس بعنوان خط هوایی نازنینی که خمینی رو سال ۵۷ در حالیکه هیچ احساسی برای برگشتن به ایران نداشت رو زوری آورد و کرد تو فلان ملت واقعا ناراحت‌کننده‌اس. کی‌ال ام نَمَنَه؟ مگه اونام میرفتن ایران؟!
خبر سوم — محمد جولانی رهبر حزب اسلامگرای افراطی تحریر شام سوریه تهدید کرد، هرکسی از مذاکره با دولت سوریه حمایت کند را دستگیر می‌کنیم!
خدا مرگم بده، نکنه آغا خامنه‌ای رهبر اونام هست؛ آخه اونم یه همچین چیزشعری درباره ممنوعیت مذاکره با آمریکا می‌گفت. خلاصه از قدیم گفتن تره به تخمش میره و محمدجولانی به خامنه‌ای!
خبر چهارم - فیسبوک، توییتر و گوگل صدها حساب کاربری احتمالا ساخته شده در ایران را بستند. حسابهای مسدود شده عمدتا حاوی تبلیغات و محتوای ضد اسراییلی، ضد عربستان و در حمایت از مواضع حکومت جمهوری اسلامی بوده است.
دمشون گرم، کلی حال کردیم، بالاخره یکی پیدا شد رو فیلترینگ اینا یه فیلترینگ دیگه بذاره. یه‌کاره ور میدارن سایتا رو واسه مردم فیلتر میکنن و اونوقت خودشون برای هر کثافتکاری ازشون استفاده میکنن.
خبر پنجم — حسن روحانی، رییس جمهوری اسلامی از یک جت جنگی- آموزشی بومی و پیشرفته (!!!) برای ماموریت پشتیبانی نزدیک هوایی، با نام کوثر رونمایی کرد.
گفتم چی شده که رژه ارتش آمریکا به تعویق افتاد، پس بگو واسه این بوده که فرمانده‌های آمریکایی این جت پیشرفته رو دیدن کپ کردن. این کوثری که من دیدم همه سلاح های آمریکایی رو حریفه، فقط یه اشکال کوچیک داره و اونم اینه که این هواپیمای بومی پیشرفته تولید داخل خیلی شبیه F-٤ و F-٥ آمریکایی دهه ۵۰ و ٦۰ میلادیه و موشک و مسلسل‌هایی هم که روش نصب شده مال چین و روسیه است و گهگداری هم پرواز نمیکنه و باس هلش بدن تا راه بیوفته.

سالن آرایش بسیار لوکس
برای فروش (شاپینگ سنتر)
تقاطع نورداف و کوربین، با
تجهیزات کامل، ۶ استیشن
اتاق وکس، آبدارخانه
قیمت: $ 29,990.00
تلفن: (310)294-4600

WESTSIDE MEDICAL PHARMACY
در قلب
پرشین اسکوئر (Persian Square)
جنب فروشگاه راس (ROSS) و عطاری

- تحویل رایگان به منازل و محل کار
- پذیرش نسخه‌های ترکیبی و هورمون‌های طبیعی
- انواع ویتامین‌ها و داروهای گیاهی

(310)441-1200
Fax: (310)441-1220
1360 Westwood Blvd., #C, Los Angeles, CA 90024

آن کاو تنهاست
آن کاو تنهاست رازآلوده نیز هست
هماره استاده در مسیر تصاویر،
و در آفرینش و نطفه نشانی‌اش
حتا سایه‌ها هُرمشان را ترسیم می‌کنند.
تمامی سطوح را در خود می‌پوشاند.
فکور و سرشار و آینده نگر.
چیره بر هلاکِ هر چه انسانی‌ست.
مایه می‌بخشد و بارور می‌کند.
به نشانی زمینِ آغازین را در می‌یابد
در هیأتِ دیگرگونه‌اش
و پس، نه امر به مُردن دارد و نه داعیه‌ی شدن.
کمال خموشانه در او خیره می‌نگرد.
(310) 477-7477
(818) 9-080808
شرکت کتاب
www.ketab.com
12701 Van Nuys Blvd, Unit H, Pacoima CA 91331

یلوپیج ایرانیان شرکت کتاب
برای آگهی در یلوپیج ایرانیان شرکت کتاب
با ما تماس بگیرید
818.9.08 08 08

درکانون خبر:

موج سواری به عنوان ورزش رسمی کالیفرنیا اعلام شد

پس از تصویب در مجلس نمایندگان کالیفرنیا و امضای جری براون فرماندار کالیفرنیا در روز ۲۰ آگوست، موج سواری به عنوان ورزش رسمی کالیفرنیا اعلام شد.

در این لایحه آمده است که پس از آن که موج سواری از ایالت هاوایی به کالیفرنیا آورده شده به عنوان یک نماد در ساحل‌های کالیفرنیا از نظر ورزش و گردشگری جلوه کرده است و کرانه‌های مایبو، ترستلز ، ماوریک، رینکون، استیمر لین و هانتینگتون بیچ به کرانه‌های معروف این ورزش بدل شده است و ساختمان یادبود موج سواران نامی در هانتینگتون بیچ برپا شده است. نماینده مجلس نمایندگان از تورنس کالیفرنیا، آل مورات سوچی و ایان کالدرون از وودی یر کالیفرنیا از نگارندگان این لایحه بوده‌اند که از این پس ورزش رسمی کالیفرنیا خواهد بود.

محو جرائم کسانی که با حمل و یا مصرف ماری وانا بازداشت شدند

پس از آن که لایحه ٦٤ در مورد آزادی ماری‌وانا برای مصرف افراد بالای ۲۱ سال در نوامبر ۲۰۱٦ به تصویب رسید، سناتور ایالتی کالیفرنیا، اسکات وانیر از سان‌فرانسیسکو تلاش کرده است که با ارائه لایحه‌ای مشترک با خانه نمایندگان به محو جرائم کسانی بپردازند که با حمل و یا مصرف میزانی از ماری وانا در گذشته، با دستگیری از سوی نیروهای پلیس، به دادگاه رفته و بازداشت و زندانی شده‌اند و این جرم در پرونده انها ثبت شده و حتی از استخدام آنان پیشگیری می‌نماید. با تصویب لایحه AB۱۷۹۳ در خانه نمایندگان و سپس تایید وتصویب ان در سنای کالیفرنیا، راه برای پاک کردن و محو جرم پیشین افراد باز می‌شود. بر اساس این لایحه ، لیست افراد از سوی وزارت دادگستری در ایالت کالیفرنیا تا اول جولای ۲۰۱۹ تهیه و آماده خواهد شد که گفته می‌شود ۵۰۰۰۰۰ نفر را شامل شود. اریک گارستی از پشتیبانان این لایحه است.

عرضه شیر یا آب بجای نوشابه های گازدار در مک دونالد

با تصویب لایحه SB1192 در سنای کالیفرنیا، رستوران‌ها و دیگر ارائه کنندگان غذای آماده مانند مک دونالد و دیگران نخواهند توانست در ارائه غذاهای ویژه کودکان از نوشابه‌های دارای شکر استفاده کنند و ناگزیر به عرضه آب یا شیر خواهند بود.

کوین مک کارتی نماینده دموکرات ساکرامنتو در خانه نمایندگان کالیفرنیا گفت با توجه به افزایش بیماری‌های چاقی زیاد و قند خون در بین کودکان، رستوران‌ها و دیگر مراکز ارائه خوراک به کودکان نخواهند توانست نوشابه‌های قندی را در مجموعه پیشنهادی خود قرار دهند . در صورت مشاهده برای نخستین بار، تخلف با هشدار روبرو می‌شود و از بار دوم جریمه ۲۵۰ دلاری خواهند داشت و با بیش از ۵ بار تخلف، جریمه‌های سنگین را خواهند داشت. این لایحه برای امضای جری براون فرستاده شده است.

Find Digital Persian Books at
ketab.com and read with any Tablet
شرکت کتاب
پیشگام در انتشار و
فروش کتاب‌های
دیجیتال
با استفاده از تکنولوژی
Google play
www.ketab.net
(310) 477-7477
ما را در اینجا پیدا کنید !

کتاب‌های منتخب هفته

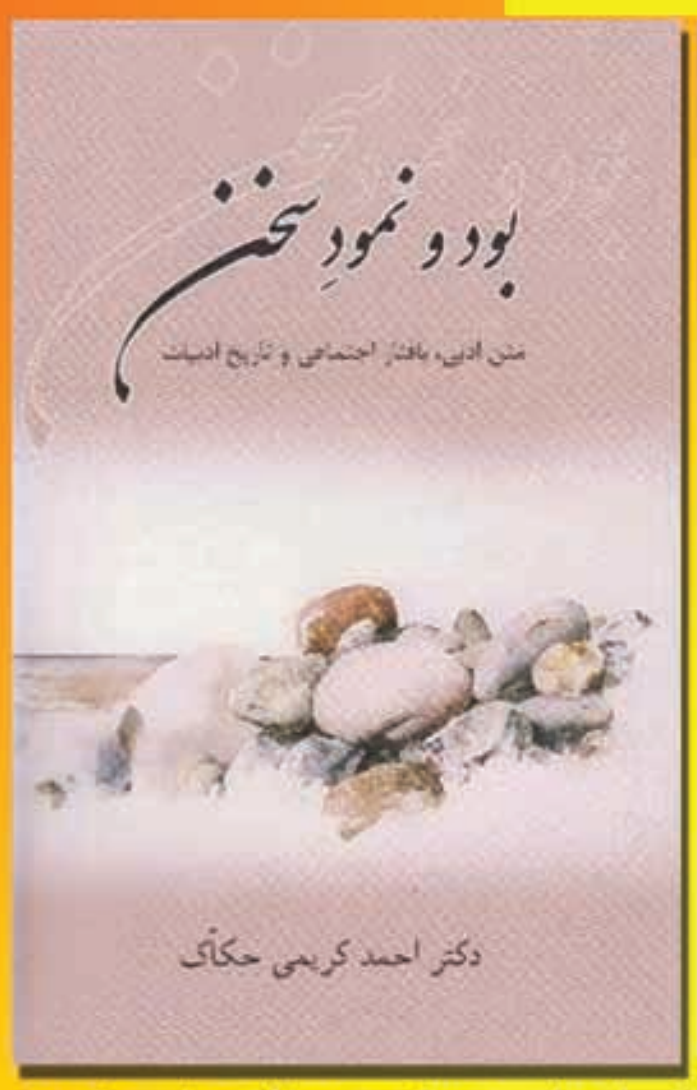

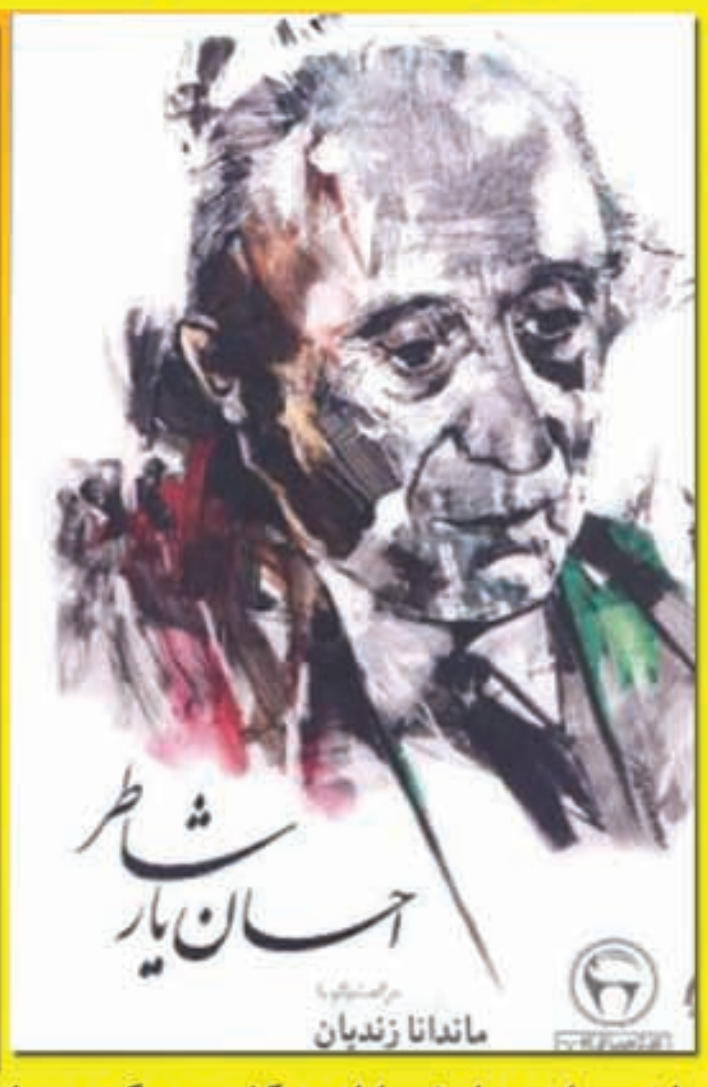

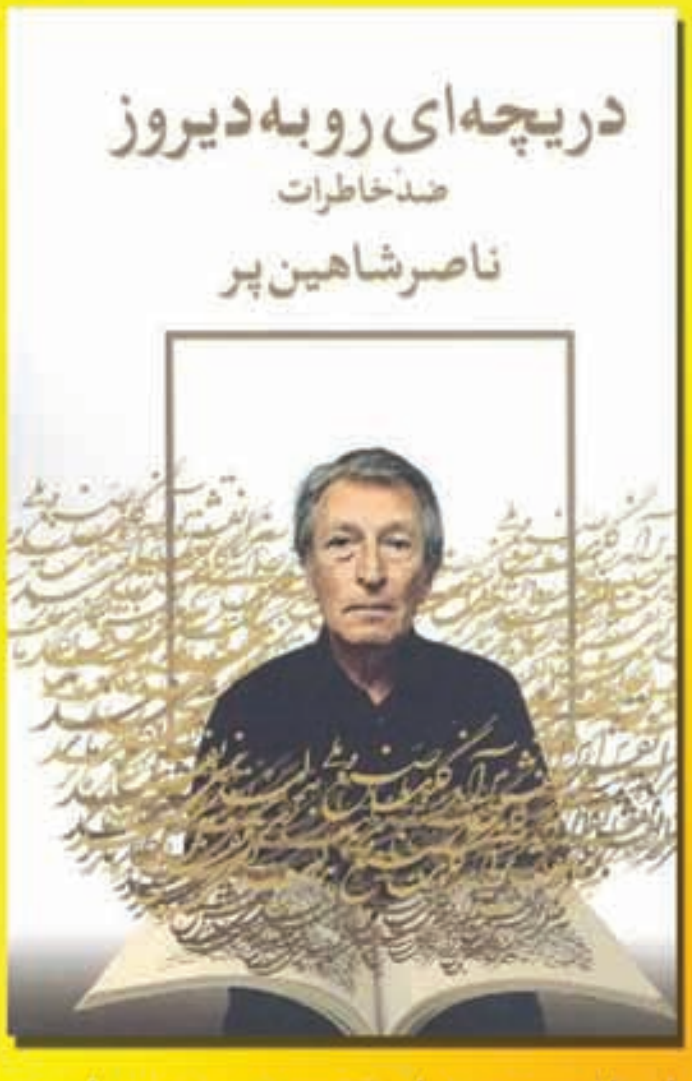

این اتوبوس های تهرون رو دیده ای چه جور غرق در کثافته؟ از قی آدم مریض تا کهنه گهی بچه افتاده زیر صندلی هاش. بوی گند حال آدمو آشوب میکنه. حالا اگه یکی از این اتوبوس ها را چال کنی تو زمین میدون توپخونه و دو هزار سال بعد باستان شناسای فرانسوی بیان و این اتوبوس رو از زیر خاک بیرون بکشن، اولین چیزی که درباره ی این دوره مینویسن اینه که ایرانی های سال های ۱۳۴۰، بهداشت را مراعات میکردن. چرا دانی؟ برای اینکه بالای سر راننده نوشته ((نظافت را مراعات کنید)) .

احسان یار شاطر در گفت و گو با ماندانازندیان

کتاب حاضر دربرگیرنده مقالاتی است که در خلال سالیان و در حاشیه تدریس و تحقیق دانشگاهی به زبان انگلیسی نوشته شده اند، و خواستگاه و موقعیت نگارش آنها مورد به مورد متفاوت بوده است.اما مقوله کلی حاکم بر آنها، همچنان که مقوله حاکم بر زندگی حرفه ای نویسنده آنها، حرکت متون مشخص ادب فارسی است در راستای زمان، که گاه از زاویه انگاره های ذهنی و مفروضات اجتماعی شاعران و نویسندگان فارسی زبان و گاه از دیدگاه سیر و سلوک متن در زمینه های اجتماعی گوناگون و برداشت های فارسی زبانان عصرها و نسل های پی در پی بدان نگریسته‌شده‌است.

(310) 477-7477
(818) 9-080808
شرکت کتاب
www.ketab.net
12701 Van Nuys Blvd, Unit H, Pacoima CA 91331

در کانون خبر:

عامل تصادف زنجیره ای در اروین اعلام شد

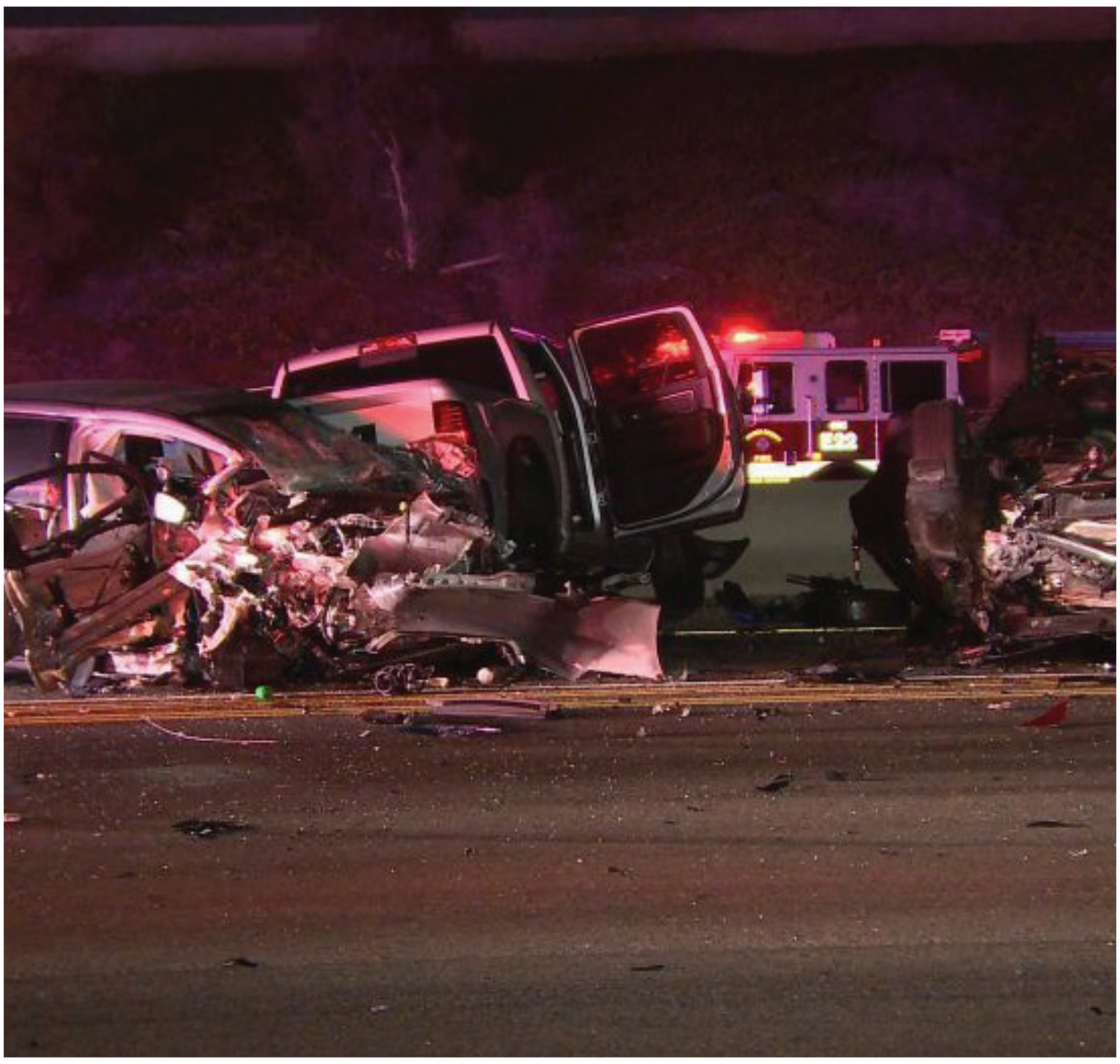

پلیس راه در منطقه اروین اعلام کرد که عامل اصلی تصادف زنجیره‌ای در بزرگراه ۵ در منطقه اروین را که مردی ۲۲ ساله است به علت رانندگی در حال مستی دستگیر کرده است. در این تصادف زنجیره‌ای، یک زن از ساکنان چولاویستا کشته شده است و ۹ نفر دیگر نیز زخمی و به بیمارستان منتقل شده‌اند.

تصادف در نیمه شب در ساعت ۱/۳۰ بامداد از سوی راننده داج چلنجر در برخورد با اتوموبیل تویوتای پریوس رخ داده است و سپس در فاصله ۱۰ دقیقه اتوموبیل میتسوبیشی که در آن یک زن و سه کودک ٦ ماهه، ۱۰ ساله و ۱۱ ساله بوده‌اند قربانی این برخورد شده‌اند.

مردی که عامل اصلی تصادف بوده از ساکنان نوادا می‌باشد باند جنوبی بزرگراه ۵ در آلتون پارک وی اروین ، تا ۷ بامداد بسته بود.

کنیسای کهن
בית הכנסת כהן
روش‌هشانا
سال نو یهودی
بر همگان مبارک

کنیسای کهن فرا رسیدن ایام متبر که روش‌هشانا
(سال نو عبری) ۵۷۷۹
و یوم کیپور را حضور عموم همکیشان محترم و
ارجمند تبریک و تهنیت گفته و سالی سرشار از
صلح و آرامش و پر از برکت سلامتی و بهروزی در
این سال نو از درگاه ایزد تعالی آرزومند است.

با کمال سرافرازی به اطلاع
همکیشان عزیز می‌رسانیم که
امسال هم مانند سالهای گذشته
مراسم روش‌هشانا و یوم‌کیپور در
محل مدرسه پرتولا با همکاری
حزانیم محترم همچنان برقرار
خواهد بود

کنیسای کهن طبق معمول ورودیه ندارد و مقدم
همکیشان عزیز را گرامی می‌دارد

روز اول روش‌هشانا دوشنبه ۱۰ سپتامبر ۲۰۱۸
ساعت هشت و نیم صبح در مدرسه پرتولا (تارزانا)

آدینه کیپور سه‌شنبه ۱۸ سپتامبر ساعت شش و نیم بعدازظهر
روز کیپور چهارشنبه ۱۹ سپتامبر از ساعت هشت و نیم صبح
در مدرسه پرتولا (تارزانا)

هیئت مدیره کنیسای کهن خجسته ایام
روش هشانا و یوم کیپور را حضور جماعت تبریک گفته
برای همگان سلامتی و بهروزی آرزومندند

برای اطلاعات بیشتر با دفتر کنیسا ۴۵۵۷-۷۰۵(۸۱۸)
تماس حاصل فرمائید
مدرسه پرتولا در ۱۸۷۲۰ خیابان لینت (LINNET) تقاطع یولاندا
بین رسیدا و ویلبر در شهر تارزانا
18720 LINNET ST TARZANA CA 91356

LOAN AMERICA
FIRST IN SERVICE, FIRST IN RATES
زهره سلامتیان
سال ها تجربه، قابل اعتماد، شناخته شده
Zoreh Salamatian
Senior Loan Consultant
متخصص وام مسکن
مشاوره رایگان جهت انتخاب بهترین وام برای شما
BRE LIC. #00962595 NMLS# 238063
- وام‌مسکن‌تامبلغ۵،۰۰۰،۰۰۰دلار
- وام‌باپیش‌قسط۳،۵درصد
- وام‌جهت‌خرید‌خانه
- تجدیدوام‌های‌ثابت‌ومتغیر
(714)514.0502
(888)LOAN.800
(888)562.6800
ZorehSalamatian@gmail.com
Zorehjoon@yahoo.com

BBB MOVING SHIPPING & STORAGE
اسباب‌کشی برای جنوب کالیفرنیا و حمل و نقل بین‌المللی
با بیش از ۴۵ سال سابقه
ما یک بیزنس خانوادگی هستیم که برای ما همه چیز اهمیت دارد
و این موضوع برای شما چه نتیجه‌ای در بر دارد؟
Honesty صداقت
قیمتی را که اعلام کرده ایم بالا نمی بریم
Dependability قابل اطمینان بودن
خدمات مابه موقع و سر وقت انجام خواهد شد
Less Stress کمترین استرس
ما ملاحظات شما را در نظر می گیریم
و قول می دهیم، مددکار شما، دوست شما و همزمان صبور و شکیبا باشیم
Respect احترام
کسانی که اسباب های شما را بسته بندی می کنند، خانم ها و اقایانی هستند
که بسیار خوب آموزش دیده اند.
آنها مراقب شما و اموال شما هستند
Encourage you to talk to our competitors
ما شما را برای آن که متوجه کیفیت کار ما بشوید تشویق به تماس با رقبای خود می کنیم
David Cohanim
A Former IDF Soldier
www.BBBmoving.com
18432 OXNARD BLVD
TARZANA CA 91356
DoT# 2526974
866-317-9403
818-402-3139
310-461-8018

درکانون خبر:

یاری گروه امداد اسرائیلی به پناه جویان ایرانی در جزایر یونان

نوشته کارمل ملامد

طی چند هفته گذشته این فرصت را داشتم که با آقای "یوتام پولیتزر" مدیر سازمان غیر انتفاعی اسرائیلی موسوم به "ایسرا-اید" یا "امداد اسرائیلی" مصاحبه ای داشته باشم. موضوع مصاحبه، چگونگی مساعدت این سازمان امداد به ایرانیان و مسلمانانی است که از سرزمینهای خود گریخته و برای زندگی بهتر .در سر زمینهای دیگر به جزایر یونان رسیده اند

سازمان "ایسرا-اید" که در سال ۲۰۰۱ بنیاد گذاری شده است، تشکیلاتی غیر دولتی است که متعهد به ارائه خدمات حیاتی در هنگام وقوع مصائب بزرگ و کمکهای دراز مدت نیز هست. داوطلبان تیم های پزشکی، باز یافت ونجات، خدمات دوران نقاهت و بسیج اجتماعی در سازمان "امداد اسرائیلی"، طی دو دهه گذشته نخستین گروه نجات در خطوط مقدم امداد پس از بسیاری از فاجعه های بزرگ انسانی بوده اند. چه در زلزله عظیم نپال در سال ۲۰۱۵ و رسیدگی به قربانیان طوفان "هاروی" در هیوستون تکزاس در سال ۲۰۱۷، و چه در عملیات نجات و رسیدگی به بازماندگان زلزله هائیتی در سال ۲۰۱۰ ، داوطلبان "ایسرا-اید" بدون هیچ چشمداشتی به یاری ضعیف ترین انسانها در .سخت ترین دورانهای زندگی آنان شتافتند

:آنچه در پیش می آید بخشی از گفتگوی من با آقای پولیتزر است

س- چرا سازمان غیر انتفاعی شما دست به چنین کمکهائی به آوارگان جنگها و مصیبتهای طبیعی می زند؟ انگیزه شما چیست؟

ج- ما این مسئله را مسئولیت خود میدانیم که هم به مثابه انسان و هم به عنوان شهروندان اسرائیلی - اعم از عرب و یهودی- به ضعیف ترین انسانها در زمان .وقوع بحرانها یاری برسانیم

س- آیا میتوانید به ما بگوئید که چه در صدی از دریافت کنندگان کمک از شما، مسلمانان ایرانی و افغانی بوده اند و اینکه چه نوع کمکهائی را در یافت نموده اند؟

ج- در حدود ۳۰٪ از آوارگانی که ما بدانها کمک کرده ایم ایرانی یا افغانی بوده اند. ما به آنها کمکهائی از قبیل خدمات پزشکی، آموزش درسی کودکان، .مشاوره روانی پس از فاجعه، مدیریت و تعلیمات حرفه ای را ارائه نموده ایم

س- شما سازمانی غیر انتفاعی مستقر در کشور اسرائیل هستید. چگونه این

مسئله را که شما علاقمند به کمک به دیگر باوران هستید، به ایرانیان مسلمان و سایر غیر یهودیان توضیح میدهید ؟

ج- هدف و ماموریت اخلاقی "ایسرا-اید" نجات جانهای همه انسانهاست و ساختن پلهای دوستی مابین اسرائیل و جامعه یهودی با سایر جهان. به بیان .ساده، این کار، کاری است درست و پسندیده

س- آیا میتوانید به خوانندگان ما عکس العمل پناه جویان ایرانی که به جزیره یونانی "لزبوس" می رسند، هنگامی که سازمان اسرائیلی شما به آنها کمکهای پزشکی، خوراکی، مسکن و غیره میرساند را توضیح دهید؟

ج- تمامی آوارگان مسلمانی که به آنها کمک میکنیم از اینکه عده ای عرب و یهودی اسرائیلی به آنها یاری می رسانند تعجب می کنند، اما در ۹۵٪ از موارد، .آنها از دریافت کمکهای ما خشنود هستند

س- رسیدگی به پناه جویان دردمند، بیمار، گرسنه و خسته، حتی برای چند ساعت هم کار دشواری است. چگونه داوطلبان یهودی و غیر یهودی شما حاضر می شوند بدون دریافت حقوق، ماهها در این کمپ های آوارگان مشغول به خدمت باشند؟

ج- مشاهده تصاویر و فیلمهای آوارگانی که بدون هیچ یاوری در این جزایرسرگردانند، در صفحه تلویزیون و رسانه های اجتماعی برای ما بمراتب دشوار تر است. کسانیکه نزد ما داوطلب این خدمات میشوند این را وظیفه وجدانی خود میدانند که به کسانی که از شدید ترین فجایع انسانی رنج میبرند .یاری رسانند

.س- قدری در باره داوطلبان و ابعاد خدمات آنها توضیح دهید

ج- اینها شامل پزشکان، نرس ها، متخصصین خدمات اجتماعی، آموزگاران، روان پزشکان، مهندسین و در واقع انسانهای عادی هستند که برای مدت زمانهای دو هفته تا دو سال داوطلب می شوند. آنها از پیشینه ها و سنین گوناگونی برخوردارند. واضح است که داوطلبانی که با زبان فارسی آشنائی .دارند برای ما حائز ارزش والاتری می باشند

س- منابع مالی شما برای این همه کمکهای انسانی کدامند؟ آیا هیچ کمکی از دولت اسرائیل دریافت مینمائید؟

ادامه درصفحه ۱۲

مجموعه مقالات پروفسور امنون نتصر در مجله شوفار نیویورک

در دو مجلد

با پشتیبانی مرکز امنون نتصر از انتشارات شرکت کتاب

شرکت کتاب
www.ketab.net
(310) 477-7477
(818) 9-080808

منزلی ۳ خوابه

دو حمام در منطقه زیبای Lake Balboa با استخر کاملا" نوسازی (Remodel) شده برای اجاره

310-928-5062

مرکز جهانی مولانا تقدیم می کند:

تفسیر نی نامه مثنوی

نشست های عرفانی با بابک صفوت

نگاهی اجمالی به هجده بیت آغازین مثنوی و ادامه آشنایی با عرفان ایرانی

روش کار به صورت مشارکت جمعی می باشد

Wednesday 29th August at 7:00 PM

Holiday Inn, 22617 ventura blvd woodland Ca 91364

Admission fee: $15

Iranian information center 818-9080808

More info: parisa:818-8775787 Hidi: 818-3074057

جدول:

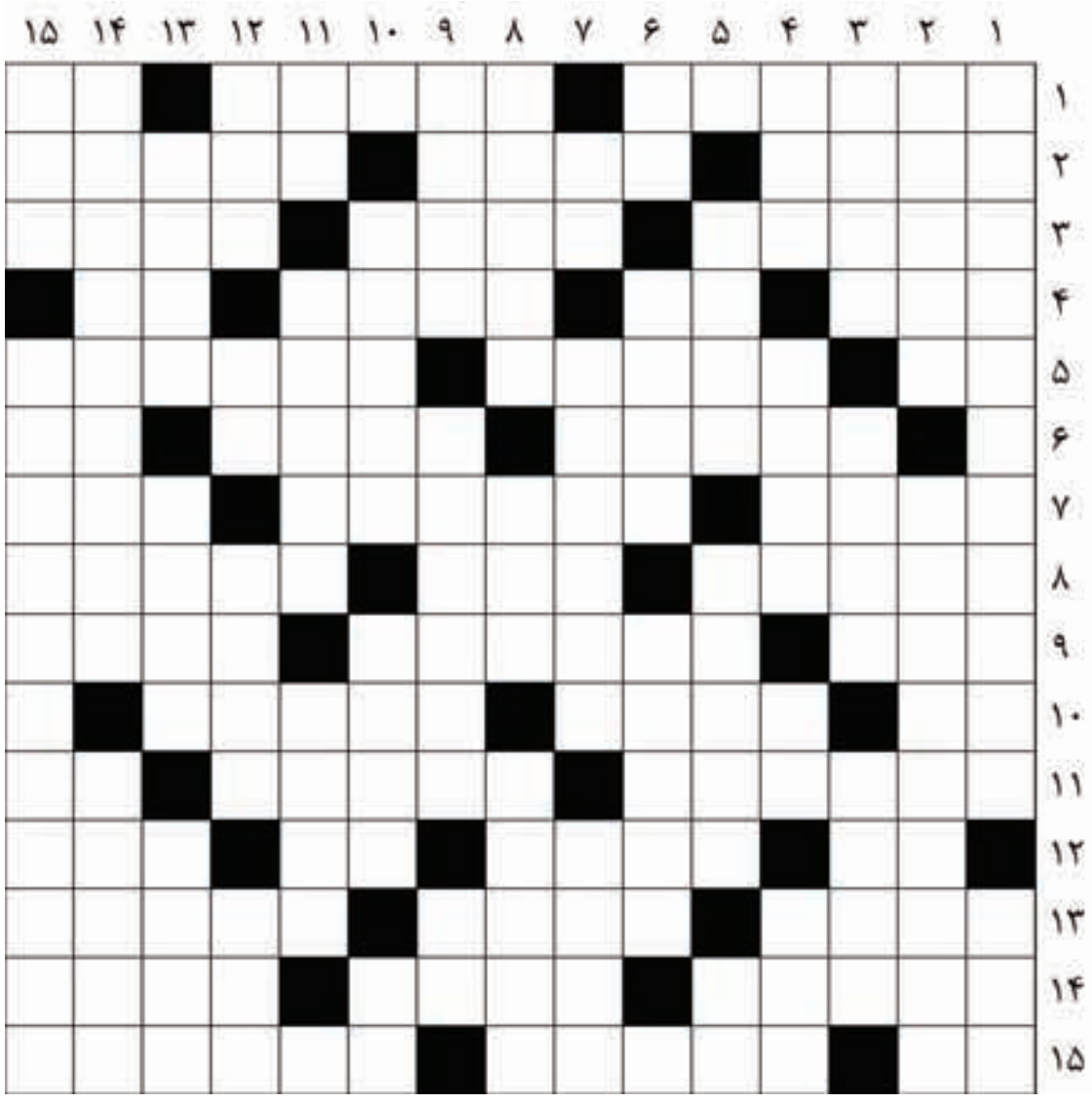

افقی:

۱ - حاصل کار - گلی خوشبو - گرداگرد لب و دهان
۲ - نقد کننده - نوعی هواگرد- گذران زندگی
۳ - در حمام پیدا می‌شود - نمونه و الگو - امضای گذرنامه
٤ - پیگیری نجوم - جامه پوستی - سخندان و دانا - وزغ
۵ - افزودن انگلیسی - تحویل دادن - وحشت آور
٦ - نشان دادن - بیمار و رنجور - رمق
۷ - تبرئه شده - هزارمیلیون - وقت معین
۸ - توجه ویژه - انبار غله - مرسوم نیست
۹ - انسان - رقابت ورزشی - کار نسنجیده
۱۰ - قومی در ایران - اینگونه هم کلمه تصدیق است - زبان اروپایی
۱۱ - پرنده ای از خانواده کبوتر - بلندترین قله دنیا - تاک
۱۲ - برج کج داستانی - پارچه آستری- روی رودخانه می سازند - نوبت بازی
۱۳ - قبیله ای زردپوست ساکن ترکستان روس - رسوم - دانش ایجاد یک طرح یا نمایه از هر تصویر ذهنی یا واقعی
١٤ - هیاهوی مردم - بریان و اشک ریزان بر آتش - گیرنده امواج رادیویی
۱۵ - شهر برج طغرل - جداسازی - نوای خواب

عمودی:

۱ - صاحب قابوسنامه - شهر مقبره شیخ شهاب
۲ - هدف‌ها - «کاخ پر شکوه خوشتاریا» در این شهر استان گیلان واقع شده است
۳ - ناگزیر - از اقیانوس‌های جهان - فیلمی در ژانر ترسناک به کارگردانی جواد افشار
٤ - جالیزی تنبل - خانه بزرگ - مخفف اگر - اسلحه کمری
۵ - تازه شکل گرفته - مقدمه چینی - دستگاه نساجی
٦ - گذرگاه ورود و خروج - نام شهری است تاریخی در استان حضرموت در کشور یمن - رقص سنتی برزیلی
۷ - یازده! - دومین شهر استان ایلام از نظر جمعیت، وسعت، اهمیت اقتصادی و سیاسی - ابزار اضافه لازم
۸ - مساوی - پیدا کن! - مربی شاهزادگان در قدیم
۹ - مداد نوکی - روستایی در خداآفرین در استان آذربایجان شرقی - آش
۱۰ - رهبر حزب نازی - ساز سیمی - مخترع تلفن
۱۱ - ضمیر چهارم - قطع کردن - چیرگی
۱۲ - رشد - نت بیمار! - ویرایش - خس خس صدری
۱۳ - تست هوش معروف - آشکار کننده - عاقل
١٤ - لاغر - نوعی مبل
۱۵ - پسوند مکان - از فیلسوفان بزرگ و ریاضیدان بنام قرن هفتم هجری

حل جدول شماره گذشته

Kianpour
Customs Brokers
خدمات گمرکی
کیانپور
با ۲۶ سال سابقه
تخصص در
ترخیص مواد غذائی
(310) 410-1052
kianpourchb@msn.com
11222 S La Cienega Blvd, #471
Ingelwood CA 90304

ایرانشهر
خبرگزاری ایرانشهر
خبرهای ایرانیان خارج از ایران را منعکس و منتشر می‌کند
www.iranshahrnewsagency.com

"We Put Your Energy Into Excellence"
Investment Consultant
BUY SELL Business
For E2 Visa / Green Cards
Franchise
Ali Khosravi
Engineer, BS, MA, Realtor
CA, BRE# 01968694
(310) 967.9530
Email: alikrealtor@gmail.com
www.alikrealtor.com
مهندس علی خسروی
Beverly Hills - Los Angeles
مشاوره مجانی
مشاور املاک
8562 Pico Blvd. Los Angeles / Beverly Hills 90035

Digitalcolor Beverly Hills
Posters / Banners Printing
Canvas
Photography / Video
310-967-9530
Tapes to DVD Passport Photos
www.digitalcolorbh.com
Email: digital@digitalcolorbh.com
8562 West Pico Blvd. Los Angeles/ Beverly Hills 90035

رمان قو
داستانی خواندنی و پر کشش برای همه کسانی که به ادبیات فارسی علاقه دارند
رُمان
قو
بانو مهر
از انتشارات شرکت کتاب
www.ketab.net
310-477-7477
1-800-For-Iran
1-800-367-4726

Iranian Events 08Global.net

همیشه و در همه جا آخرین اطلاعات درباره رویدادهای ایرانی را در
08Global.net/08event
دنبال کنید

رویدادهای هفته:
از آدینه ۲۴ آگست ۲۰۱۸

لطفا جهت اطلاع زمان، نحوه و مشخصات هر رویداد با برگزار کننده رویداد تماس داشته باشید. ایرانشهر در قبال محتوی و نحوه برگزاری رویدادها مسئولیتی ندارد.

اطلاعات رویدادهای خود را از طریق ایمیل:
mojgana@ketab.com
جهت درج در این صفحه و ثبت در سایت رویدادهای ایرانیان ارسال فرمایید.

تهیه و تنظیم: مژگان انوشیروانی

آدینه ۲۴ و شنبه ۲۵ آگست
شهرام صولتی در کاباره تهران
(818) 985-5800
(818) 699-9000
www.CabaretTehran.com
CabaretTehran
16101 Ventura Blvd, #160, Encino CA 91436

پنجشنبه ۶ سپتامبر از ساعت ۸:۳۰ شب
شب عاشقان
(310) 444-0045
(310) 927-1926
Sholeh Restaurant
11330 Santa Monica Blvd, LA, CA 90025

آدینه ۲۱ سپتامبر
مکس امینی
(323) 939-1128
www.MaxAmini.com
Wilshire Ebell Theatre
4401 W 8th St, Los Angeles, CA 90005

شنبه ۲۲ سپتامبر از ساعت ۷:۳۰ شب
Angels' Empowerment
(949) 285-8968
Clubhouse 2
24112 Moulton Parkway Laguna Woods CA 92637

شنبه ۲۹ سپتامبر ساعت ۶:۳۰ بعداز ظهر
میهمانی پاییزی سالانه مرکز برابری پارس
(818) 616-3091
میزبانان شیرین رجایی و فریبرز داوید دیان
The Beverly Hills Hotel
9641 Sunset Blvd, Beverly Hills, CA, 90210

یکشنبه ۷ اکتبر ساعت ۶ بعداز ظهر
خاطرات تلویزیونی پرویز صیاد و صمد
(818) 887-7878
www.Parvizsayyad.com
Gindi Auditorium
15600 Mulholland dr., Bel-Air, Ca, 90077

شنبه ۳ نوامبر
ابی
(323) 299-7587
www.axs.com
Microsoft Theater
777 Chick Hearn Ct, Los Angeles, 90015

شرکت کتاب پیشگام در انتشار و فروش کتاب‌های
دیجیتال
با استفاده از تکنولوژی
Google play
www.ketab.net

صدها عنوان کتاب کودکان
در انتظار شما که می‌خواهید فرزند، نوه و نواده خود را که هستی همه خانواده هستند در درون خانواده حفظ کنید
آنان به زبان شیرین فارسی قصه‌ها را
از زبان شما می‌شنوند
با شما به خواب می‌روند
و با رویای شیرین زبان فارسی بیدار می‌شوند

کتابفروشی شرکت کتاب در انتظار شما برای برآورده کردن خواسته شما
به نهضت کتابخوانی برای کودکان در غربت بپیوندید
شرکت کتاب
(310) 477-7477
(818) 9-080808
www.ketab.net
12701 Van Nuys Blvd, Unit H, Pacoima CA 91331

جدیدترین شماره‌های مجلات جدول در شرکت کتاب
شرکت کتاب
(310) 477-7477
(818) 9-080808
www.ketab.net
12701 Van Nuys Blvd, Unit H, Pacoima CA 91331

ایرانشهر 131

رایگان
FREE
در جنوب کالیفرنیا

هفته نامه خبری، فرهنگی، سیاسی ایرانشهر – سال بیست و سوم – شماره ۱۳۱ – آدینه ۲۴ آگست ۲۰۱۸

IRANSHAHR WEEKLY NEWSPAPER - YEAR:23 - NO:131 - AUGUST, 24, 2018 www.iranshahrnewsagency.com

درکانون خبر:

ادامه مطلب از صفحه ۹

ج- بیشتر درآمد مالی ما از منابع خصوصی، بنیاد های خیریه خانوادگی، بانک جهانی، یونیسف و سایر سازمانهای امداد تامین میشود. در حال حاضر ما هیچ کمک مالی از دولت اسرائیل دریافت نمیکنیم.

س- آیا عجیب نیست که یک سازمان خیریه اسرائیلی مانند شما به پناه جویانی کمک میکند که حکومتشان در جهت کشتن اسرائیلی ها و نابود ساختن اسرائیل سالانه میلیاردها دلار خرج گروههای تروریستی مانند حماس و حزب الله می کند؟

ج- ما به کسانی کمک میکنیم که از دست همین حکومتهای وحشتناک می گریزند و بدنبال زندگی بهتری هستند. آنها هیچ انگیزه ای بر علیه یهودیان یا اسرائیلیان ندارند و ما در این شرایط امکان این را داریم که نه تنها جانهائی را نجات دهیم، بلکه پلهائی بسازیم و دیدگاههائی را تغییر دهیم.

س- سال گذشته ایران شاهد زلزله وحشتناکی در منطقه کرمانشاه بود، و در گذشته نیز زلزله های خانمان براندازی را تجربه کرده بود. اگر دولت ایران اجازه داده بود که داوطلبان شما به قربانیان زلزله یاری برسانند، آیا این داوطلبان برای کمک به ایران میرفتند؟

ج- در درجه اول، ما باید از امنیت تیم های خود اطمینان حاصل کنیم. در صورت تضمین امنیتی صد در صد، ما در هر جای جهان و هر زمان که به کمک ما احتیاجی باشد مسئله را مورد نظر قرار خواهیم داد.

س- در میان داوطلبان خود، شما اسرائیلیان مسلمان و مسیحی نیز دارید که مجاناً در اردوگاههای آوارگان، مثلاً کمپ های جزیره "لزبوس" خدمت میکنند. آنگیزه آنها چیست؟

ج- آنها هم به اهداف و ارزشهای سازمان ما اعتقاد دارند و میخواهند به رنج دیدگان سوریه، ایران و سایر نقاط یاری برسانند. برخی از آنها نیز مایل به ایجاد پلهای دوستی میباشند. یکی از وفادار ترین کارمندان رسمی ما خانمی است بنام "آریه" که زمانی خود یک آواره افغانی بود. او از سطح یک داوطلب ساده در کمپ شروع کرد. بعدا او با ما به کار ادامه داد و گروه همیاری بانوان را رهبری نمود. او واقعاً به اینکه جزئی از تیم "ایسرا-اید" است افتخار میکند.

س- شما برای ایرانیان غیر یهودی که احتمالاً از اسرائیل خوششان نمی آید و یا تصویری منفی از اسرائیل دارند چه پیامی دارید؟

ج- من امید دارم که اینها امکانات خودرا در جهت ساختن پلهائی با ما مصرف نمایند. ما بسیار خوشحال خواهیم شد که با آنان همانطوریکه با سایر جوامع مسلمان در آمریکا و سایر مناطق جهان همکاری کرده ایم، همیار شویم.