ای مرد، هر که باشی و از هر کجا بیایی، زیرا که می‌دانم خواهی آمد. من کوروش پسر کمبوجیه که این امپراتوری را برای پارسی‌ها بنا کردم تو به این پاره خاک که پیکر مرا در بر گرفته‌است رشک مبر...!!!

ایرانشهر 126

رایگان
FREE
در جنوب کالیفرنیا

بهای تکنسخه: جنوب کالیفرنیا: رایگان - شمال کالیفرنیا و سایر ایالت‌های آمریکا: $2.00

هفته نامه خبری، فرهنگی، سیاسی ایرانشهر - سال بیست و سوم - شماره ۱۲۶ - آدینه ۲۰ جولای ۲۰۱۸

IRANSHAHR WEEKLY NEWSPAPER - YEAR:23 - NO: 126 - JULY, 20, 2018

www.iranshahrnewsagency.com

در صفحات دیگر:

چگونه‌می توان یهودی‌ستیزی اسلامی را به چالش کشید؟ (ادامه مطلب شماره قبل)

اجبار کراوات برای کارمندان شهرداری لغو می‌شود

حکم آزادی مادربزرگی که ۱۱ سال در زندان گذرانده‌بود

دسترسی به شماره پلاک اتومبیل ها از طریق دوربین‌های مداربسته

رگبار گلوله در مرکز خرید سن برناردینو

بیلبوردها به چهره طبیعی کالیفرنیا آسیب می‌زنند

درخواست کارمندان بیشتر در زمینه بهداشت و پزشکی در زندان ویکتورویل

ناپدید شدن یکی از دانشجویان دانشگاه USC در دان تان لوس آنجلس؟

اخبار بیشتر را در خبرگزاری ایرانشهر دنبال کنید

مداخله و سنگ اندازی‌ناپاک در امور جامعه ایرانی مقیم آمریکا

جمال عبدی معاون مدیر عامل نایاک با دستاویز به این که هیچ کس حق ندارد برای ایران و ایرانی تصمیم بگیرد چه امریکا چه اسراییل و چه عربستان سعودی و در آخر نیز از حکومت ایران نیز نام برده است مسافرت پیش روی آقای پمپئو وزیر امور خارجه آمریکا به لس آنجلس و سخنرانی برای ایرانیان آمریکا و گفتگو با آنان را زیر سوال برده است. آقای جمال عبدی و نایاک لازم است به پرسش های زیر پاسخ دهند.

۱-چرا به جای حکومت ایران صحیح آن را که حکومت جمهوری اسلامی ایران است را ننوشته‌اند؟

۲-چرا حکومت جمهوری اسلامی ایران را به خاطر نقض حقوق بشر زیر سوال نبرده‌اند؟

۳-چرا دولت آمریکا را که به درستی در مورد نقض حقوق بشر در ایران موضع گرفته‌است مورد پشتیبانی قرار نمی دهند؟

٤-در زمانی که به دستور دولت آمریکا در مورد عدم صدور ویزا برای ایرانیان دلسوزی می کنند چرا در مورد خطر صدور تروریسم جمهوری اسلامی ایران به کشورهای آزاد بویژه آمریکا سخنی نمی گویند؟

۵-چرا نایاک گفتگوی امریکا با ملاها که دستشان تا به مرفق به خون ایرانیان آغشته است را نه فقط تایید و تحسین بلکه همیشه ترغیب می کند ولی گفتگوی وزیر امور خارجه آمریکا با ایرانیان مقیم آمریکا را تنقید می کنند

با توجه به موارد بالا ایرانیان، به عنوان یک جامعه مهاجر مقیم امریکا، مقدم وزیر امور خارجه را گرامی می دارند و خواهان توقف حضور لابی گران جمهوری اسلامی در آمریکا می باشند

سازماندهی دانشجویان ایرانی تبار منتظر پرونده مهاجرتی

تعدادی از دانشجویان ایرانی تبار یک دانشگاه در کانادا با کمک گرفتن از مشاوران امور مهاجرتی، پی گیر تاخیر در پرونده های مهاجرتی خود شده اند.

روز چهارم جولای گذشته، حدود پنجاه دانشجوی ایرانی تبار دانشگاه «کالگری» مستقر در البرتا کانادا با شرکت در یک همایش و کمک گرفتن از مشاوران امور مهاجرتی، نگرانی های خود را از تاخیر در رسیدگی به پرونده های مهاجرتی شان به اشتراک گذاشتند و از راهنمایی مشاوران برای تسریع در رسیدگی به پروسه مهاجرتی خود بهره گرفتند.

در این جلسه درباره مسایل مربوط به خدمات دانشجویی بین المللی و منابع انسانی (HR) مهاجرتی شامل اجازه تحصیل، مجوز کار پس از فارغ التحصیلی، ویزای دانشجویی، روادید موقت و اجازه اقامت دایم بحث و تبادل نظر شد.

هدف اصلی این همایش پی گیری و سازماندهی مطالبات مهاجرتی جمعیت سیصد نفره ایرانی تبار ساکن در آن منطقه عنوان شده است که بیشتر آنها از تاخیر و طولانی شدن مدت پردازش پرونده های مهاجرتی خود ابراز نارضایتی می کنند. بسیاری از آنان معتقدند بلاتکلیفی و تاخیر طولانی در پروسه های مهاجرتی ایشان، برنامه ریزی برای کار و زندگی در کانادا را با مشکل جدی مواجه کرده است.

مقامات دانشگاه کالگری می گویند، برپایی این همایش مشخصا هیچ تغییری در زمان پردازش پرونده های مهاجرتی دانشجویان ایرانی تبار ایجاد نخواهد کرد اما به تقویت روحیه و بالا بردن اعتماد به نفس و سطح اطلاعات دانشجویان در ادامه پروسه مهاجرتی شان بسیار کمک خواهد کرد و شادابی و نشاط را برای آنها به ارمغان خواهد آورد.

تصویر هفته: ژاک فراست

سردار آزمون

بازیکن تیم ملی فوتبال ایران است که برای رویین کازان بازی می کند

در کانون خبر:

مردی ۴۶ ساله عامل آتش‌سوزی بزرگ کالیفرنیا

اداره جنگلبانی و پیشگیری از آتش‌سوزی در کالیفرنیا، اعلام کرد که عامل آتش‌سوزی بزرگ کالیفرنیا در یولو کانتی مردی ٤٦ ساله از ساکنان منطقه است که با نصب نرده الکترونیکی در زمین‌های خود به سبب رعایت نکردن مقررات ایمنی، مسئول این اتش‌سوزی است که ۹۰ هزار اکر از زمین‌های جنگلی و بیشه‌زارهای یولو کانتی و نپا کانتی در آن نابود شده است.

سخنگوی دفتر دادستانی کل یولو کانتی گفت آتش‌نشانی کالیفرنیا، ادوارد داروسا از ساکنان وودلند را در این زمینه مقصر می‌داند، لیکن هنوز تصمیمی قانونی در مورد او گرفته نشده است. باید یادآوری کرد که این آتش‌سوزی در ۳۰ جون از ٤٥ مایلی شمال غربی ساکرامنتو آغاز شده و تا نپا ولی گسترش یافت و در آن ۲۰ ساختمان نابود شد و تاکنون ۸٦ درصد آتش‌سوزی به کنترل درآمده است.

اجبار کراوات برای کارمندان شهرداری لغو می‌شود

رکس پریس، شهردار لنکستر، پس از مطالعه یک گزارش پزشکی، تصمیم گرفت که اجبار در استفاده از کراوات را برای کارمندان لغو کند و نیازی نباشد که کارمندان شهرداری برای رعایت لباس هماهنگ و رسمی کراوات بپوشند.

در این گزارش پزشکی که در نشریه نورورادیولوژی منتشر شده ، آمده است که کراوات موجب کم رسیدن خون به مغز می‌شود و انسان را در خطر آسیب مغزی قرار می‌دهد و به ویژه برای افرادی که دارای فشار خون بالا هستند، آسیب جدی است. ناگفته نماند پس از آن که استیو جاب بنیانگذار کمپانی اپل به جای پیراهن با کراوات از بلوز یقه کوتاه استفاده کرد، بسیاری از کارشناسان و بزرگان تکنولوژی از آن شیوه استفاده می‌کنند.

پارلمان بریتانیا نیزاجبار پوشیدن کراوات را از لباس رسمی حذف کرده است.

محل برای فیلم‌سازی
سینما و تلویزیون و موزیک ویدیو
Filming Locations, Movies
TV, Music Video
Please Call
310-967-9530
Khosravi
www.alikrealtor.com

معرفی کتاب
معمای نفت و تغییر رژیم در ایران
« نقصِ قوانین سازمان سازمان ملل، سیاست و خود مختاری ابرقدرت ها»
تاراجگرانِ نفت در خلیج فارس
نویسنده: مایک رهبریان
در این کتاب ضمن پی بردن به حقایق و واقعیت های روشهای ظالمانه سیاسی، با تقسیم کنندگان جهان به عنوان غنائم جنگی و کشمکش‌های بعدی و پایه‌گذاریِ نادرستِ سازمانِ ملل و بیراهه کشاندنِ آن آشناَ خواهید شَد.

برای تهیه کتاب با مراکز زیر تماس حاصل نمائید:
(310) 477-7477
(818) 9-080808
شرکت کتاب
www.ketab.net
12701 Van Nuys Blvd, Unit H, Pacoima CA 91331
Available at amazon
GET IT ON Google Play

تصادف ، اتفاق ناخوشایندی است!ولی
با راهنمایی های سی بی اس آتو بادی می توان عواقب تصادف را کنترل کرد
و ضرر و زیان را به کمترین میزان ممکن رساند

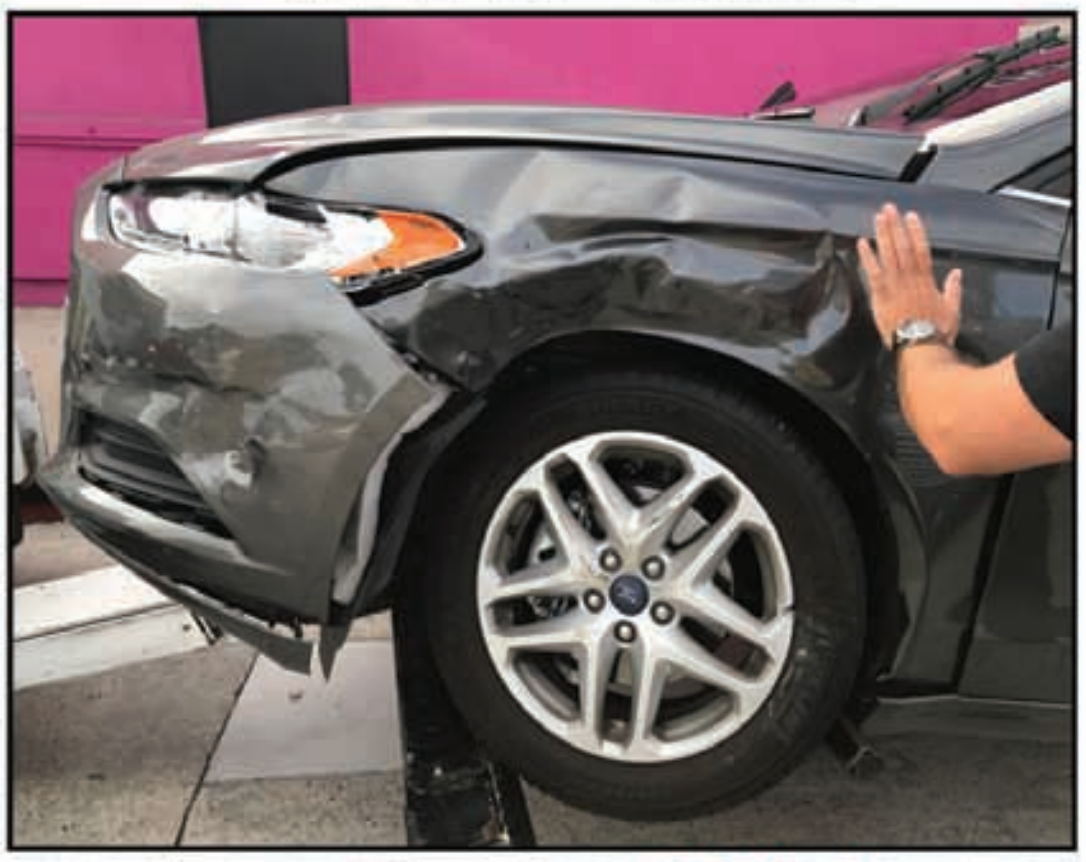

سی بی اس آتو بادی با بیش از ۳۸ سال حضور مداوم در این کار و شناخت همه ریزه کاری های این کار در خدمت شما برای آن که شما بتوانید ضرر و زیان تصادف ناخواسته را کنترل کنید.

818.765.5300
Fax:818.255.6655
6750 Lankershim Blvd., North Hollywood CA 91606
بهتر است پیش از تماس با بخش خسارت شرکت بیمه خود ویا تکمیل اپ شرکت بیمه
ابتدا با مسئولین سی بی اس مشورت کنید

در کانون خبر:

حکم آزادی مادربزرگی که ۱۱ سال در زندان گذرانده بود

قاضی دادگاه عالی لوس‌آنجلس، در دادگاهی که برای دومین بار برای یک پرونده پس از گذشت ۱۱ سال تشکیل شده بود، حکم آزادی مادربزرگی را صادر کرد که متهم و محکوم به آسیب به نوه خود شده بود و ۱۱ سال را در زندان گذرانده بود.

۱۱ سال پیش در سال ۲۰۰۶ به سبب مرگ کودک خردسال، این مادر بزرگ ٦٤ ساله که ماریا مندز نام دارد متهم بود که با تکان دادن کودک، موجب شوک مغزی شده بود. در آن هنگام این زن پذیرفت که با اعتراض نکردن به نظر دادستان، از دوران محکومیت ۱۱ سال برخوردار شود لیکن از سال ۲۰۱٦ پزشکان به این نتیجه رسیده‌اند که بسیاری از مرگ و میر کودکان که اعلام می‌شود به سبب تکان دادن بچه صورت می‌گیرد یک توهم است و اساس ندارد. در سال ۲۰۰٦، پزشک بیمارستان UCLA در دادگاه شهادت داده بود که مرگ کودک بر اساس ضربه و تکان شدید بوده است و این زن به اتهام قتل غیرعمد ناشی از کودک‌آزاری روانه زندان شده بود.

دسترسی به شماره پلاک اتومبیل ها از طریق دوربین‌های مداربسته

پس از آن که در هفته گذشته اعلام شد که شماری از مراکز خرید در کالیفرنیا به وسیله دوربین مداربسته ای که در پارکینگ‌ها کار گذاشته شده است و برای امنیت مراجعه کنندگان است، شماره پلاک اتومبیل‌ها را در اختیار ماموران اداره مهاجرت و گمرک (ICE) قرار می‌دهند، کمپانی اروین که مالکیت سه مرکز خرید بزرگ را داراست اعلام کرد که این کمپانی اطلاعات هیچ اتومبیلی را در اختیار ماموران قرار نمی‌دهد.

این مراکز خرید، Fashion Island در نیوپورت بیچ، Irvine Spectrum در شهر اروین و Market Place در تقاطع دو شهر اروین و تاستین هستند. پلیس شهرهای نیوپورت بیچ و اروین نیز اعلام کردند، چنین کاری تاکنون صورت نگرفته است.

بیلبوردها به چهره طبیعی کالیفرنیا آسیب می‌زنند

دو هفته پس از آن که با فشار هواداران محیط زیست، طرح افزایش شمار بیلبوردهای کنار بزرگراه‌ها، برای این دوره از انتخابات بسته و از رسیدگی خارج شد، هواداران محیط زیست لایحهٔ دیگری را در مجلس ایالتی هدف قرار دادند. در این لایحه که از سوی بلانکا روبیو نماینده بالدوین پارک معرفی شده، تقاضا می‌شود که بیلبوردهای معمولی به بیلبوردهای الکترونیک دیجیتال تبدیل شود و در کنار بزرگراه به نمایش درآید.

هواداران محیط زیست می‌گویند در هر حال این بیلبوردها به چهره طبیعی کالیفرنیا آسیب می‌زند و به سبب جذب نگاه رانندگان می‌تواند رانندگی را به خطر بیاندازد مقررات کالیفرنیا بیلبوردها را در برخی شهرها ممنوع و در برخی شهرهای کنار بزرگراه محدود می‌نماید.

Wish | Sotheby's INTERNATIONAL REALTY
Essi Shilati, MBA-CCIM 818.269.2248
Shokoufeh Amin 818.642.7282
براي هر گونه مستغلات شخصي و يا تجاري، با ما تماس بگيريد.

24 HOUR ROOTER SERVICES
رفع گرفتگی لوله های فاضلاب
سینک آشپزخانه - سینک دستشویی - توالت - حمام و وان
Plumbing and Drain Cleaning
سرویس ۲۴ ساعته، ۷ روز هفته
تشخیص شکستگی لوله های فاضلاب با دوربین
نصب Clean Out
در مناطق سن‌فرناندو ولی - والنسیا - پاکویما Pacoima
پالم دیل Palmdale و لنکستر Lancaster
818-469-5355

مجلات جدول
عنوان - فانوس - چیستان - کلبه - کولاک
گلگشت کتیبه و ایرانشهر
در کیو مارکت
Q MARKET
مرکز تهیه انواع خواربار، میوه و سبزیجات تازه، گوشت، مرغ و ماهی
غذاهای خوشمزه خانگی و سبزیجات آماده طبخ، آجیل و خشکبار
CD، مطبوعات ایرانی و لوازم خانگی می باشد
(818) 345-4251
17261 Vanowen St, Van Nuys, CA 91406

ایرانشهر
خبری، سیاسی، اجتماعی و فرهنگی
نسخه قابل چاپ خبرگزاری ایرانشهر
نخستین خبرگزاری ایرانیان برون مرز
www.iranshahrnewsagency.com
بنیانگذار و مدیر مسئول: بیژن خلیلی
طراحی و نشر: شرکت کتاب
رویدادها: مرکز اطلاعات ایرانیان آمریکا (08 ایرانیان)

© Copyright 2018 Ketab Corp.

IRANSHAHR Media Group
Printed in: Los Angeles, CA, U.S.A
Paper printed version of:
IRANSHAHR NEWS AGENCY
The first news agency for Iranian abroad
Published by:
KETAB CORPORATION
Founder:
BIJAN KHALILI
KETAB CORPORATION
since 1981
این نسخه از ایرانشهر را می توانید هم در رایانه شخصی مطالعه کنید و هم آن را چاپ نموده و بخوانید
Los Angeles, CA, USA
Tel: 818 9 08 08 08
fax:818 908 1457
www.08Global.net

در کانون خبر:

درخواست کارمندان بیشتر در زمینه بهداشت و پزشکی در زندان ویکتورویل

ACLU اعلام کرد، مهاجرانی که در زندان ویکتورویل در سن برناردینو کانتی زندانی شده‌اند، نه تنها از نخستین حقوق یک زندانی به عنوان دستیابی و برقراری ارتباط با وکیل محروم هستند به سبب بالا بودن شمار زندانیان در این زندان و امکانات محدود بهداشتی و بیمارستانی، این زندانیان با شماری از بیماری‌های واگیردار مانند آبله مرغان و گال روبرو هستند. گر چه در پایان ماه جون، پائل کوک نماینده جمهوریخواه یوکا ولی در کنگره از اداره مهاجرت درخواست کارمندان بیشتر در زمینه بهداشت و پزشکی نمود لیکن این درخواست افزایش بسیار کمی در زمینه پزشکی را داشت. در ۲ جولای نیز مارک تاکانو نماینده دموکرات ریورساید در کنگره در بازدید از این زندان، شکایت از کمبود امکانات پزشکی و شیوع بیمارهای را مطرح کرد. جان کاتسلنیک رئیس منطقه‌ای کارمندان دولت فدرال نیز این مشکل را تایید کرده است.

ناپدید شدن یکی از دانشجویان دانشگاه USC در دان تان لوس آنجلس

پلیس لوس آنجلس برای یافتن یکی از دانشجویان دانشگاه USC که از روز یکشنبه ناپدیده شده است، کمک خواست. بوجان جونز دانشجوی ۲۲ ساله دانشگاه که سفید پوست با موهای قهوه‌ای و چشمان آبی و قد ۵ فوت و ۷ اینچ و با وزن ۱۴۰ پوند در حالی که یک تی‌شرت USC به رنگ خاکستری داشته، آخرین بار در ساعت ۴/۳۰ پس از نیمروز یکشنبه در ۱۱۰۰ خیابان ششم دان تان لوس آنجلس دیده شده است.

پدر این دانشجو به تلویزیون کانال ABC ۷ گفت او کیف پول و کارت شناسایی و اتوموبیل خود را در آپارتمانش گذاشته بوده و یکی از نمایندگان فروش تلفن پیامی برای او فرستاده که نشان دهنده این است که فردی IPhone او را به این فروشگاه برده تا بتواند آن را بازگشایی کند.

شرکت کتاب منتشر کرد
دو کتاب از آخرین اشعار دکتر بنفشه سوده

شرکت کتاب
www.ketab.com
(310) 477-7477
(818) 9-080808
12701 Van Nuys Blvd, Unit H, Pacoima CA 91331

PSYCHIC
Coffee Cup Reading
Palm & tarot card readings
فـــال قـــهوه فقط 10 $
با ۵۰ سال سابقه در شهر رسیدا
•متـخصـص در به هـم رسـاندن عشـاق
•حلال همه مشکلات •دور کردن چشم بد
MS. CRYSTAL
خانم کریستال
818-855-4419

WESTSIDE MEDICAL
PHARMACY
در قلـــب
پرشـــین اســـکوئر (Persian Square)
جنب فروشگاه راس (ROSS) و عطـاری
با انتقال نسخه‌های خـود به این داروخانه برای یکبار از ۲۰ درصد تخفیف و ۱۰ دلار خرید رایگان استفاده کنید.
(310)441-1200
Fax: (310)441-1220
پارکینگ رایگان
تحویل رایگان به منازل و محل کار
انواع ویتامین‌ها و داروهای گیـاهی
آنالیـز رایـگان اعضای بدن توسط دستگاه InBody
1360 Westwood Blvd., #C
Los Angeles, CA 90024

DAVE ENTERPRISES
دیوید
تعمیر و انجام کلیه امور برقی و
سیم کشی منازل
و نصب لوستر و تلویزیون
تعمیر و سرویس ایرکاندیشن
یخچال و لوازم برقی و گازسوز منازل
Tel: (310) 666-6165

درکانون خبر:

یک پسر ۱۶ ساله ساکن پاسادنا به جرم قتل کودک نوزاد خود دستگیر شد.

پس از آن که پلیس از مرگ کودک ۲ ساله‌ای به نام برندون بورن آگاهی یافت و تحقیق خود را آغاز کرد. این کودک که در ٤ فوریه در خانه بدون امکان تنفس یافته شده بود به اداره پزشکی قانونی برای کشف علت مرگ فرستاده شده و پزشکی قانونی اعلام نموده بود که کودک به سبب ضربان مشت در ناحیه شکم و زیر شکم و فشار فوت کرده است و ماموران اداره آگاهی در گفتگو با نوجوان ١٦ ساله که پدر کودک به شمار می‌آید از اقرار پدر برای ضربه زدن به کودک، او را به جرم قتل و ضربه زدن به کودک زیر ۸ ساله بازداشت کردند.

کالیفرنیا یکی از بالاترین رکوردهای کودکان واکسینه نشده را داراست

با این که ۲ سال از قانون واکسیناسیون اجباری در کالیفرنیا می گذرد، هنوز کالیفرنیا یکی از بالاترین رکوردهای کودکان واکسینه نشده را داراست. زیرا شماری از باورهای دینی، استفاده از واکسن را درست نمی‌دانند.

در یک بررسی آماری مشاهده شده است که در ۱۰۵ مدرسه نمونه‌گیری شده، ۱۰ درصد از کودکان واکسینه نشده‌اند و با توجه به این که برای پیشگیری از شیوع هر بیماری، باید بالاتر از ۹۵ درصد کودکان واکسینه باشند، سناتور ریچارد پن از دموکرات‌های ساکرامنتو که نگارنده قانون یاد شده در ۲ سال پیش است، هم اکنون لایحه تکمیلی و سخت‌تری را به مجلس ارائه کرده و این در حالی است که شماری از پزشکان در شبکه‌های آنلاین می‌نویسند که برای کودکان دارای بیماری آسم خطرناک است. ماه گذشته پروانه نظام پزشکی دکتر باب سیرز در ارنج کانتی به سبب پیشگیری از واکسینه شدن یک کودک، معلق شد.

MICHAEL M. PARTO
AN ACCOUNTANCY CORPORATION

موسسه حسابداری و حسابرسی مایکل پرتو
حسابدار قسم خورده

- Preparation of tax returns for corporations, trusts, LLCs, partnerships, individuals and estates
- Full accounting
- Write-ups and Quick Books Advisory Services
- Consultations
- Employee buy-in
- Business valuations for closely held companies and sole proprietorships
- Audit Representations
- Compliance filings with all federal, state, county, city and local agencies as to business license renewal, etc.
- Payroll processing
- Foreign transactions reporting as to FBAR, 114, AND 8938

323-574-4818
Fax:323-954-1371
mehrdadprto@earthlink.net

با حضور در 08 و استفاده از 08
نه! گم می شوید و نه! گم می کنید
08 مرکز اطلاعات ایرانیان
برای دسترسی به مشاغل ایرانی
سراسر آمریکا و کانادا
(818)9 08 08 08
(800)9 08 08 08
هفت روز هفته از 8 صبح تا 8 شب و 24 ساعته بر روی اینترنت
08Global.net

افتتاح یک رستوران ایرانی با ابتکارهای ویژه در وست لس آنجلس
تالار سفیر در سانتامونیکا

هم‌زمان با گشایش تالار:
ابتکار بوفه و شام مخصوص با مناسبترین قیمت‌ها و لذیذترین غذاهای ایرانی از دوشنبه ۱۴ می ۲۰۱۸
بوفه (Buffet) از ساعت ۱۱/۳۰ بامداد تا ۳ بعدازظهر -از دوشنبه تا جمعه
شام مخصوص (Dinner Special) از ساعت ۴/۳۰ تا ۶/۳۰ بعدازظهر - از دوشنبه تا جمعه
310-207-5555
www.safirsantamonica.com
11 am - 10 pm
7 days a week
11550 Santa Monica Blvd
West Los Angeles CA 90025

فصلنامه ره آورد
مطالعات ایران شناسی
ره آورد
فصلنامه آزاد اندیشان ایران
با سابقه‌ی ۳۵ سال انتشار در لس آنجلس، کالیفرنیا
و گروه مشاوران از استادهای معروف ترین دانشگاه‌های دنیا
سردبیر: شعله شمس (شهباز)
Rahavard@Rahavard.com
www.Rahavard.com
٤٢٤-٢٧٣-١٧٣٣

برای پیدا کردن
صاحبان مشاغل
و نیاز به داشتن اطلاعات از
مهمترین اتفاقات روز
در جامعه ایرانیان کالیفرنیا کافیست
با مرکز اطلاعات ایرانیان تماس
بگیرید:
818 9 08 08 08

روزشمار تاریخ، فرهنگ و هنر ایران

۲۰ جولای تا ۲۶ جولای (۲۹ تیر تا ۴ مرداد)

استفاده از این منبع برای کلیه همکاران رسانه‌ای با ذکر ماخذ آزاد است.

آدینه ۲۹ تیر / ۲۰ جولای

۱۲۸۷ خورشیدی (۱۹۰۸ میلادی)
سفر سید حسن تقی‌زاده -(مدیر روزنامه حب لالمتین) و میرزا علی‌اکبر خان دهخدا به اروپا
۱۳۰۰ خورشیدی (۱۹۲۱ میلادی)
زادروز استاد جلیل شهناز -موسیقیدان و نوازنده
۱۳۳۳ خورشیدی (۱۹۵۴ میلادی)
درگذشت رضا محجوبی -موسیقیدان و نوازنده (تولد ۱۲۷۷ خورشیدی)
۱۳۷۰ خورشیدی (۱۹۹۱ میلادی)
درگذشت ایرج جهانشاهی قاجار، مترجم، معلم، نویسنده، مترجم و یکی از نامداران ویراستاری ادبیات کودک و نوجوان بود. جهانشاهی بنیانگذار و مدیر مسوول مجله‌های کمک آموزش پیک بود که در سال ۱۳۵۳ جایزه جهانی گسترش فرهنگی را به خود اختصاص دادند. او نخستین کتاب فارسی اول دبستان را به همکاری عباس سیاحی نوشت که تا چند سال پیش تدریس می‌شد. به علاوه، در زمینه آموزش بزرگسالان و انتشار کتابهای ویژه نوسوادان، خدمات شایانی به آموزش و پرورش ایران کرد. (متولد سال ۱۳۰۵ خورشیدی)

شنبه ۳۰ تیر / ۲۱ جولای

۱۳۳۱ خورشیدی (۱۹۵۲ میلادی)
قیام معروف به ۳۰ تیر به رهبری آیت الله کاشانی
۱۳۷۳ خورشیدی (۱۹۹۴ میلادی)
درگذشت مهندس مهدی بازرگان سیاستمدار و نخست وزیر دولت موقت پس از پیروزی انقلاب در اتریش.
مهدی بازرگان (۱۳۷۳-۱۲۸۶) نخست وزیر دولت موقت -بعد از انقلاب اسلامی. وی در کنار محمود طالقانی و یدالله سحابی، یکی از سه بنیانگذار نهضت آزادی ایران و همچنین از موسسین انجمن اسلامی دانشجویان در دانشکده فنی دانشگاه تهران بود.
با پیروزی انقلاب، خمینی حکم نخست وزیری دولت موقت را به نام او صادر کرد. او به مدت ۹ ماه (۲۷۵ روز) سمت نخست وزیری موقت را بر عهده داشت. پس از اشغال سفارت آمریکا توسط دانشجویان در ۱۳ آبان وی و دولت او به طور کامل استعفا کردند. بازرگان در سال ۱۲۸۶ و در میان دوران مشروطه، در خانواده ای مذهبی در آذربایجان متولد شد. پدرش، حاج عباسقلی تبریزی، پس از چندی در تهران مقیم شد و به عنوان یکی از تاجران سرشناس بازار تهران مطرح گردید.
کتاب انقلاب ایران در دو حرکت، نوشته مهدی بازرگان و سایر آثار او و یا درباره او در شرکت کتاب موجود است

یکشنبه ۳۱ تیر / ۲۲ جولای

۱۳۱۲ خورشیدی (۱۹۳۳ میلادی)
درگذشت ملک‌المورخین -مورخ و مؤلف قسمتی از ناسخ‌التواریخ و نوه محمدتقی خان لسان‌الملک، ناشر روزنامه‌های آینه غیبت‌نما، وطن و آزاد در دوران مشروطیت.
۱۳۳۴ خورشیدی (۱۹۵۵ میلادی)
درگذشت احمد قوام (قوام‌السلطنه) -سیاستمدار (قوام‌السلطنه در دوران مشروطیت مجموعا ۵ بار نخست‌وزیر بود)
۱۳۶۹ خورشیدی (۱۹۹۰ میلادی)
درگذشت زین‌العابدین رهنما -نویسنده و مترجم آثار این نویسنده در شرکت کتاب موجودند
۱۳۷۱ خورشیدی (۱۹۹۲ میلادی)
درگذشت نظام فاطمی، ادیب، ترانه‌سرا و فیلمساز (تولد ۱۰ آذر ۱۳۰۲ خورشیدی)
۱۳۸۷ خورشیدی (۲۰۰۸ میلادی)
درگذشت ابوطالب طالبی، کشتی‌گیر ایرانی و دارنده مدال برنز رقابتهای کشتی آزاد بازیهای المپیک تابستانی ۱۹۶۸ مکزیکوسیتی

دوشنبه ۱ مرداد / ۲۳ جولای

۱۳۱۰ خورشیدی (۱۹۳۱ میلادی)
چاپ نشریه «دختران ایران» توسط زندخت شیرازی
۱۳۶۹ خورشیدی (۱۹۸۰ میلادی)
درگذشت ملکه صبا، (ملک ه حکمت شعار - برومند)، از خوانندگان انجمن موسیقی ملی (تولد ۱۲۹۶ خورشیدی)
۱۳۸۳ خورشیدی (۲۰۰۴ میلادی)
درگذشت استاد محمد پورثانی طنزنویس و فکاهی‌نویس نشریات توفیق، فکاهیون، کاریکاتور، ترقی، اطلاعات هفتگی و... در تهران

سه شنبه ۰۲ مرداد / ۲۴ جولای

۱۲۸۸ خورشیدی (۱۹۰۹ میلادی)
انتشار نخستین شماره روزنامه «ایران نو» ارگان حزب دموکرات
۱۳۳۳ خورشیدی (۱۹۵۴ میلادی)
زادروز منیرو روان‌ی‌پور، نویسنده کتابهای منیرو روانی پور در شرکت کتاب موجود هستند
۱۳۵۱ خورشیدی (۱۹۷۲ میلادی)
زادروز شقایق فراهانی، بازیگر و هنرپیشه
۱۳۶۳ خورشیدی (۱۹۸۴ میلادی)
زادروز پگاه آهنگرانی، بازیگر و هنرپیشه
۱۳۶۹ خورشیدی (۱۹۹۰ میلادی)
درگذشت مرتضی ن‌ی‌داوود، آهنگساز، نوازند ه تار، و کاشف هنرمندانی چون قمرالملوک وزیری، ملوک ضرابی و غلامحسین بنان

۱۳۷۹ خورشیدی (۲۰۰۰ میلادی)
درگذشت احمد شاملو، شاعر معاصر ایران، در فردیس کرج احمد شاملو (زاده ۲۱ آذر، ۱۳۰۴ در تهران؛ ۱۲ دسامبر ۱۹۲۵، در خانه شماره ۱۳۴ خیابان صفی‌علیشاه) شاعر، نویسنده، فرهنگ‌نویس، ادیب و مترجم ایرانی است. آرامگاه او در امامزاده طاهر کرج واقع است. تخلص او در شعر الف. بامداد بود. شهرت اصلی شاملو به خاطر شعرهای اوست که شامل اشعار نو و برخی قالبهای کهن نظیر قصیده و نیز ترانه‌های عامیانه است. شاملو تحت تأثیر نیما یوشیج، به شعر نو (که بعدها شعر نیمایی هم نامیده شد) روی آورد، اما برای اولین بار در شعر «تا شکوفه سرخ یک پیراهن» که در سال ۱۳۲۹ با نام «شعر سفید غفران» منتشر شد. وزن را رها کرد و به صورت پیشرو سبک جدیدی را در شعر معاصر فارسی گسترش داد. از این سبک به شعر سپید یا شعر منثور یا شعر شاملویی یاد کرده‌اند.
شرکت کتاب ویژه نامه ایرانشهر در رثای احمد شاملو در سال ۲۰۰۱ منتشر کرده است و هم چنین آثار او در شرکت کتاب موجود هستند

چهارشنبه ۳ مرداد / ۲۵ جولای

۱۳۰۰ خورشیدی (۱۹۲۱ میلادی)
کلنل محمدتقی پسیان کلیه امور خراسان را زیر سلطه گرفت.
۱۳۶۱ خورشیدی (۱۹۸۲ میلادی)
درگذشت دکتر حمید عنایت، مترجم و استاد علوم سیاسی و حقوق بین‌الملل دانشگاه تهران.

پنجشنبه ۴ مرداد / ۲۶ جولای

۱۲۸۸ خورشیدی (۱۹۰۹ میلادی)
احمد شاه قاجار در اندرون دربار به تخت سلطنت نشست
۱۳۱۵ خورشیدی (۱۹۳۶ میلادی)
زادروز منوچهر نیستانی، شاعر در کرمان

۱۳۲۳ خورشیدی (۱۹۴۴ میلادی)
درگذشت رضاشاه پهلوی در ژوهانسبورگ (افریقای جنوبی). رضا شاه در سال ۱۲۵۶ خورشیدی در آلاشت مازندران زاده شد. رضا که کودکی یتیم بود دوران خردسالی را در فقر گذراند. از نوجوانی به نظام پیوست و مدارج ترقی را طی نمود. در روز سوم اسفند سال ۱۲۹۹ ، کودتایی را ترتیب داد. در نتیجه این کودتا، نیروهای قزاق به فرماندهی رضا خان تهران را اشغال نمودند. رضا خان ابتدا در مقام وزیر جنگ، بسیاری از ناآرامی‌ها و راهزنی‌ها را از بین برد. در سوم آبان ۱۳۰۲ رضاخان با فرمان احمدشاه قاجار به نخست وزیری منصوب شد و ابتدا تلاشی در جهت جمهوری خواهی نمود. ولی در سال ۱۳۰۴ به پادشاهی رسید.
شرکت کتاب سفرنامه رضا شاه پهلوی به خوزستان و مازندران با ویراستاری هارون وهومن را در سال ۲۰۰۷ میلادی منتشر کرده است
۱۳۴۷ خورشیدی (۱۹۶۸ میلادی)
زادروز یاسمین اعتمادامینی همسر شاهزاده رضا پهلوی، دارای مدرک لیسانس علوم سیاسی و دکترای وکالت از دانشگاه جرج واشینگتن در آمریکا و دارای ۳ دختر به‌نا مهای نور، ایمان و فرح و همچنین بنیانگذار و اداره کننده بنیاد خیریه‌ای به نام «فرزندان ایران» است که به کودکان بیمار ایرانی کمک و یاری می‌رساند.
۱۳۸۳ خورشیدی (۲۰۰۴ میلادی)
درگذشت حسین پناهی شاعر

طنز و خبر - نوشته شهروند ایرانشهر:

حکایات بازار بین الخبرین

این هفته شهروند ایرانشهر اخبار تحریمی رو انتخاب کرده چون اوضاع داره خیلی خراب میشه واسه بعضیا!
خبر اول - رئیس بانک سرمایه‌گذاری اروپا می‌گوید با وجود حمایت از تلاش‌های اروپا برای زنده نگه داشتن معامله هسته‌ای با جمهوری اسلامی، عملا امکان کار کردن با بانک های آن کشور برای بانک‌های اروپایی وجود ندارد.
هه هه، قابل توجه اونایی که میگفتن آمریکا هیچ غلطی نمی تواند بکند! ببین حالا چجوری میکنه! همچین غلط داره میکنه که از نوامبر به بعد نتونین از جاتون تکون بخورین. حالا هی شاخه شونه بکشین تا جونتون درآد. آقای اروپا شما هم حواستون باشه به فردایی که باید پاسخ ملت ایران رو برای کمک به بقای رژیم اسلامی بدین و شاید فردا هم امکان کار با بانک های ایرانی را نداشته باشید ...
خبر دوم - رئیس‌جمهور آمریکا بعد از دیدار با رئیس‌جمهور روسیه در مصاحبه‌ای درباره معامله هسته‌ای، برجام، گفت که روسیه در پی منافع تجاری اش است اما آمریکا از مردم ایران حمایت می‌کند.
اوصولا پرزیدنت تو دل مردم ایران بدجوری داره جا باز میکنه حتی اگه فقط حرفاش شعار باشه باز هم خوبه اما روس هام که همیشه بیشترین منافعشون از ایران تامین شده مجبورن کنار آمریکا قرار بگیرن که قدرت رقیبه تا حکومت جمهوری اسلامی که باس غزل خداحافظی رو بخونه!
خبر سوم – ظریف وزیر امور خارجه جمهوری اسلامی در توییتر خود نوشت، امروز جمهوری اسلامی برای پاسخگوکردن آمریکا بدلیل تحریم‌های غیر قانونی یکجانبه، به دیوان بین‌المللی دادگستری شکایت کرد. جمهوری اسلامی در برابر بی‌اعتنایی آمریکا به دیپلماسی و تعهدات قانونی به حاکمیت قانون متعهد است. لازم است که با نقض قوانین بین‌المللی مقابله شود.
حالا میفهمم این داش ظریف چطوری مذاکره کننده های آمریکایی رو خر کرد و برجام رو امضا کرد و الانم آقای ترامپ زد ترکوندش. یعنی شکایت یه حکومت تبهکار (که همه جور کثافتکاری تو کارنامه اش داره و هنوزم داره انجام میده) از تحریم های آمریکا یکی از بهترین جوک های چند وقت اخیر بود که شنیدم. از اون خوشمزه تر تعهد جمهوری اسلامی به قوانین و معاهده های بین المللیه که دیگه آخر خنده اس!
خبر چهارم - یک مقام رسمی وزارت خارجه ترکیه از سفر هیاتی از وزارت خارجه آمریکا و خزانه داری این کشور به ترکیه و دیدار با مقامهای دولت ترکیه درباره تحریم‌های آمریکا علیه جمهوری اسلامی خبر داد. این دیدار قرار است روز جمعه بیستم جولای برگزار شود.
این خبر یه جورایی معنیش اینه که داداش این دفعه دیگه **وزیدی! اگه کانال های ترکیه، دبی و بقیه سولاخ سمبه های انتقال کالا و نفت جمهوری اسلامی مسدود بشه، همه جماعت باس با هم بگیم: فاتحه مع الصلوات (مطمئن نیستم عربی رو درست نوشتم یا نه!) یا نظام المقدس!

سالن آرایش بسیار لوکس
برای فروش (شاپینگ سنتر)
تقاطع نورداف و کوربین، با تجهیزات کامل، ۶ استیشن اتاق وکس، آبدارخانه
قیمت: $ 29,990.00
تلفن: (310)294-4600

WESTSIDE MEDICAL PHARMACY
در قلب پرشین اسکوئر (Persian Square)
جنب فروشگاه راس (ROSS) و عطاری

- تحویل رایگان به منازل و محل کار
- پذیرش نسخه‌های ترکیبی و هورمون‌های طبیعی
- انواع ویتامین‌ها و داروهای گیاهی

(310)441-1200
Fax: (310)441-1220
1360 Westwood Blvd., #C, Los Angeles, CA 90024

دورِ تسلسل
تنها دندانِ آسیای فاحشه‌ای غریب - مُرده با طلا پُر شده است.
دندان‌های دیگرش گویی با قراری قبلی در سکوت کوچ کرده‌اند.
مَردِ مُرده‌شوی طلا را از جا کنده، به رَهن می‌گذارد تا به مجلس رقصی رود
زیرا به زَعم او:
«تنها خاکَ باید به خاک بازگردانده شود.»

(310) 477-7477
(818) 9-080808
شرکت کتاب
www.ketab.com
12701 Van Nuys Blvd, Unit H, Pacoima CA 91331

یلوپیج ایرانیان شرکت کتاب
برای آگهی در یلوپیج ایرانیان شرکت کتاب با ما تماس بگیرید
818.9.08 08 08

مقاله وارده :

چگونه می‌توان یهودی‌ستیزی اسلامی را به چالش کشید؟

نویسنده: کترماتیاس کونتزل
مترجم: فریار نیک بخت

ادامه ازشماره قبل

چاپ این مقاله مصادف است با ده روزی که روز نهم ماه آب (آخرین روز آن ۲۲ جولای) در سنت یهودی روزهای ی شوم و نامبارک است و یادآور ویرانی دو معبد و از دست رفتن استقلال و حاکمیت کشور یهود در دوران باستان.

جزوهٔ ۳۱ صفحه‌ای موسوم به «اسلام و یهودیت: ندای مفتی اعظم به جهان اسلام» در سال ۱۹۳۷ نخستین سند یهودستیزی اسلامی (امروزی) است. در زمان جنگ دوم جهانی، نازی‌ها این نوشته را در چندین زبان در گسترهٔ کشورهای اسلامی منتشر و پخش نمودند. بعدها، در اوائل دههٔ ۱۹۵۰، جزوهٔ سید قطب بنام «نبرد ما بر علیه یهودیان» به مثابه جزوه‌ای عمیقاً دینی بر علیه گرایشات مدرنیته که عربستان سعودی در مقطع دوران پس از جنگ ٦ روزه (۱۹٦۷) گسترش داده بود، اندیشه‌های پیش گفته را دنبال نمود و سرانجام در ۱۹۸۸ سر از اساسنامهٔ حماس درآوردند.

ممکن است ما تصور کنیم که یک ایده‌ئولوژی ۸۰ ساله، به آسانی قابل شکست دادن است، اما واقعیت چیز دیگری است.

۲ – چرا مبارزه با این شکل بخصوص یهودستیزی اینقدر مشکل است؟

یکی از دلایل عمدهٔ این مسئله آشکار است: یهودستیزی اسلامی در ارتباط مستقیم با دین اسلام قرار دارد. جوامع غربی اما، در برابر مسئلهٔ اسلام نظر واحدی ندارند، برخی گرایش به اختفاء یا کم بها دادن به اسلام‌گرایی افراطی و یهودستیزی اسلامی دارند و برخی دیگر به سیاه‌نمایی اسلام بطور کلی.

بگذارید از سیاه نمایان آغاز کنم: موفقیت دانالد ترامپ، مارین لوپن، گیرت ویلدرز و حزب «آلترناتیو آلمان» نشان می‌دهد که نژادپرستی بر علیه مسلمانان به جریانی عمومی تبدیل شده است. این جنبش‌ها مسئلهٔ اسلام‌گرایی افراطی و دین اسلام را به شکلی عوام فریبانه در هم می‌آمیزند و هر مسلمان رنگین پوستی را در معرض شک قرار می‌دهند.

ما نمی‌توانیم این انتظار غلط را داشته باشیم که از این جنبش‌ها برای مبارزه با ضدیهودگرایی اسلامی استفاده نماییم. اینها نتایج ویرانگری را به بار خواهند آورد، زیرا که این «مبارزه» را زیر پرچم نژادپرستی انجام می‌دهند و همهٔ مسلمانان را به عنوان یهودستیز می‌شناسند.

بدین ترتیب اینها ادعای اسلام‌گرایان را مبنی بر اینکه «ما تنها مسلمانان حقیقی هستیم» عملاً تایید نموده و به قول دانیل پانیر «مسلمانان نواندیش را به عنوان غیرخودی‌ها، دروغگویان و افسانه سرایان، مطرود خواهیم ساخت».

مسئله دوم اینکه (سیاه‌نمایان) می‌خواهند تنها کشورهای خود را از (خطر) مسلمانان نجات دهند و نه مسلمانان در سایر نقاط جهان را، از چنگال ترور اسلام‌گرایان افراطی و جنون یهودستیزی. و بالاخره اینکه آنان با یهودستیزی مسئله‌ای ندارند و حتی از حضور یهودستیزان در صفوف خود حمایت می‌کنند.

ما به آن گروه از «مخالفین» نژادپرستی که یهودستیزی در میان مسلمانان را نادیده می‌گیرند، اعتراضی می‌کنیم. به همان نسبت، نادرست خواهد بود که ما، به عنوان مخالفین یهودستیزی، نژادپرستی را تحمل یا قبول نماییم.

برآمدن این جنبش‌های نژادی از سوی دیگر، در ارتباط با کم بها دادن به اسلام افراطی و یهودستیزی اسلامی توسط اربابان رسانه‌ها و سیاستمداران در غرب است. این مسئله ما را متوجه دومین برخورد احمقانه به مقوله یهودستیزی اسلامی می‌کند که عبارت است از «عدم آگاهی، نادیده گرفتن، تقلیل دادن، حاشا نمودن و سوء تفسیر». نیل جی. کرسل کتابی مفصل در بارهٔ این «توطئه سکوت» نوشته است.

تنها تعداد قلیلی حاضر به اعتراف در مورد تحمل یا نادیده گرفتن یهودستیزی در میان مسلمانان هستند. توجیه آنان در عوض این است که «آنچه در جهان عرب و مسلمان دیده می‌شود – علی القاعده – هیچ شباهتی با تاریخ ضدیهود در دنیای مسیحیت ندارد.»

یک مورد قابل ذکر،گیلبرت آچکار (جلیبر الاشقر)، استاد دانشگاه علوم خاورمیانه و آفریقا در لندن است. آچکار این را انکار نمی‌کند که «یهود ستیزی به میزان زیادی در رسانه‌ها و گفتمان سیاسی عربی رشد کرده است» اما این مسئله را چنین توجیه می‌نماید که «آیا تنفر تخیلی نژادپرستان اروپایی هم وزن همان تنفری است که عرب‌های خشمگین از اشغال و خرابی سرزمین‌های عربی دارند؟»

جواب آچکار (به سئوال خود) قطعاً منفی است. او اصرار می‌ورزد که «گفتمان ضدیهودی که امروزه در کشورهای عربی به گوش می‌رسد، گفتارهایی آرمانی هستند که همانند هر فرهنگ عقب افتادهٔ دیگر ساخته و پرداختهٔ بیچارگی و سرکوب شدگی آنان است و مسئولیت آن بر عهدهٔ «یهودیان» فلسطین در اکثریت خود و اسرائیل به عنوان «کشوری یهودی» است که ایجاد کرده‌اند.

نقل قول فوق در واقع یک توجیه دو لبه برای یهودستیزی اسلامی است. نخست آنکه به قول آچکار این نوع یهودستیزی، سهودستیزی مظلومان است و چون اسرائیل مسئول آن ظلم است، مسئول یهودستیزی منتج از آن نیز هست.

این فرضیه به شدت مخاطره‌آمیز است زیرا که این «گفتارهای آرمانی» مستقیماً در بارهٔ نابودی یهودیان و یا کشور اسرائیل‌اند.

مجموعاً، این گفتارها متوجه کارهای بد یا خوب دولت‌های اسرائیلی نیستند، که اگر بودند، پاسخ آنها یهودستیزی نابود کننده نمی‌بود و تنها به مقابله با سیاست‌های غلط و تلاش برای تغییر آن‌ها منتهی می‌شد.

دومین جنبهٔ توجیه آچکار این است که یهودستیزی عربی «بخاطر عقب‌ماندگی فرهنگی آنهاست». اولاً، این گفته واقعیت ندارد زیرا که پیام تنفر بوسیلهٔ نخبگان فرهنگی (عرب) مانند اساتید دانشگاه‌ها، خبرنگاران، ناشرین و روحانیون پخش می‌شود.

در ثانی، این گفتهٔ آچکار به نحوی نژادپرستانه است. او می‌گوید که وقتی اعراب هالوکاست را نفی می‌کنند، «این هیچ ربطی به هیچگونه عقیده‌ای ندارد. این تنها وسیله‌ای است برای ابراز خشم و ستوه، و تنها راهی است که در برابر آنان قرار دارد». بدین ترتیب آچکار تا زمانی که یهودستیزان از نظر او وابسته به گروهی مظلوم باشند، به آنان جواز اخلاقی می‌دهد.

آچکار، همانند بسیاری از همکارانش، مسلمانان را همانند کودکانی جلوه می‌دهد که از عقل بی‌بهره‌اند و در نتیجه نمی‌توان آنان را با معیارهای اخلاقی غربی، ارزیابی نمود و انتظار داشت که به عمل خود آگاه باشند. ماجد نواز، یکی از مسلمانان برجستهٔ انگلیسی این ارزیابی را چنین طنزآمیز به نقد می‌کشد: «یک مسلمان معتبر حتماً باید غیرقابل درک و محتاج مترجمی باشد که خشم او را «توضیح» دهد»!

در اینجا ما با پدیده‌ای درگیر هستیم که من آن را «شرق‌گرائی» یهودستیزی در جهان اسلام یا عرب می‌نامم، که البته نوعی از نچادپرستی است – هر چند از دیدگاه معتقدینش نوعی نچاد پرستی «خیرخواهانه» قلمداد شود. (خوانندگان توجه فرمایند که شرق گرایی یا اورینتالیزم قدیم نوعی از شرق‌شناسی مستشرقین غربی بود که مردمان شرق را مادون غرب دانسته و غرب را حامل تمدن و فرهنگ به شرق می‌دانست. امروزه، متفکرین غرب اورینالیزم را نوعی شیوهٔ بررسی نژادپرستانه و استعماری می‌شناسند).

بعضی‌ها این گفتار آچکار را شاید «نژادپرستی با انتظارات محدود» بنامند گویی که یک مسلمان حتماً باید حاصل عقاید زننده باشد، در حالی که بعضی دیگر ممکن است آنرا «نژادپرستی پدرانه» بدانند.

علاوه بر مسائل فوق، اتهام «اسلام هراسی» در برابر ماست. این اصطلاح، مقوله‌ای به شدت گمراه کننده است زیرا ضمن اختلاط دو پدیدهٔ متفاوت، یعنی تنفر غیرعادلانه از مسلمانان و نقد موجه و لازم از اسلام‌گرایی افراطی، اسلام و قرآن، هر دو عمل را محکوم می‌کند. کلمات بسیار مهم‌اند. این کلمه یا اصطلاح تنها به این منظور به کار می‌رود که با یهودستیزی اسلامی برخوردی نشود. این عمل نخست از طریق ترساندن و ارعاب منتقدین یهودستیزی اسلامی و سپس به واسطهٔ اختراع بدیلی در برابر اصطلاح «یهودستیزی» صورت می‌پذیرد. اختراع اصطلاحات بدیل به منظور برابر نمایی یا تقلیل قبح نازیسم، یهودستیزی یا هولوکاست، پدیدهٔ جدیدی نیست.

بعضی‌ها همواره کلمهٔ «نازیسم» را با «سهیونیسم» همراه می‌سازند و برخی هرگز اصطلاح «هولوکاست» را بدون بدیل ساختگی آن «نکبت» (فاجعه – تشکیل کشور اسرائیل) بکار نمی‌برند و البته بدیل امروزی یهودستیزی، همان اسلام هراسی است!

البته، نژادپرستی یکی از جنبه‌های یهودستیزی است، اما یهودستیزی جزو جنبه‌های نژادپرستی نیست و یک جهانبینی خاصی است که اجزاء آن در مبحث نژادپرستی شناخته شده نیست. این ویژگی در مبحث «یهودستیزی» و «اسلام هراسی» نادیده گرفته شده است. در واقع این رجب طیب اردوغان بود که بیشتر از هر کس دیگر فشار آورد که در اعلامیه‌های شورای اروپا یا سازمان همکاری و امنیت اروپا، اصطلاح «یهودستیزی» همواره با اسطلاح «اسلام هراسی» همراه شود.

هم توجیه‌گران اسلام گرایی افراطی و هم سیاه نمایان فردفرد مسلمانان، دارای نقطه نظری یکجانبه هستند، اما در عمل، تاثیر هر کدام، دیگری را نیز تقویت می‌کند.

هر دوی این دیدگاه‌ها، به اقلیت نواندیش یا متجدد مسلمان که عملاً با اسلام گرایی افراطی و یهودستیزی اسلامی مقابله می‌کنند، پشت می‌کنند. این پشت کردن، عملی فیرقابل بخشش است زیرا که اسلام گرایان افراطی با چنگ و دندان با آن اقلیت مسلمانان مدرنیست در حال جنگند.

۳ – برای خروج از این دور باطل چه باید کرد؟

نخستین پیشنهاد من، پیشنهاد مشکلی است: ما باید که جنبشی سیاسی هم بر علیه عوام فریبان دست راستی و هم در برابر سازشکاران دست چپی به راه اندازیم، جنبشی که مسلمانان، غیرمسلمانان و مسلمانان تغییر دین داده را که متمایل به مبارزه بر علیه یهودستیزی اسلامی و اسلام گرایی افراطی هستند و در این رابطه آمادهٔ فعالیت برای تغییر ذهنیت دولت‌ها و رسانه‌ها می‌باشند را گرد هم جمع کند. برپایی یک کنفرانس در اروپا با شرکت افرادی از مناطق خاورمیانه و شمال آفریقا می‌تواند نقطهٔ آغازی باشد.

امروزه، با مسلمانان که تمایل به ایجاد ارتباط با یهودیان دارند، مانند جذامی‌ها برخورد می‌شود. این باید که پایان یابد. بنابر این، اولین و مهم‌ترین قدم این است که «جهان را هم از نظر امنیت جانی، هم از جنبهٔ امنیت اجتماعی، سازمانی و حتی امنیت محیط دانشگاه برای مسلمان مخالف یهودستیزی آماده سازیم» این منتقدین باید بتوانند قرآن را نیز نقد کنند.

ادامه مطلب در شماره آینده

کتاب‌های منتخب هفته

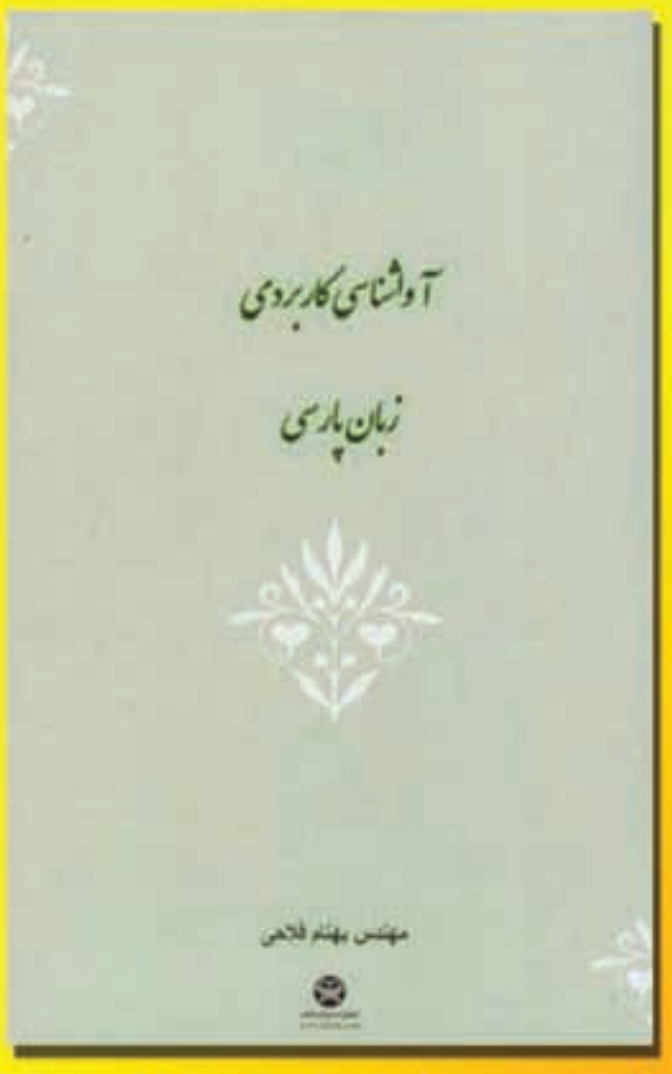

آواشناسی کاربردی زبان پارسی با نگرشی ساده و روزآمد به دستگاه آوایی زبان پارسی، ما را یاری می کند تا با شناخت چگونگی ساختار آوایی واژگان پارسی و بازنمود ساز و کار آن، واژگان این زبان درست آوایش و پی آیند آن زبان بهتر فهم شود.

بعد از آغاز جنبش سبز مردم ایران در سال هشتاد و هشت، دیگر شکی باقی نمانده که این رژیم در بستر مرگ است و فقط با تزریق مرفین فروش نفت و پرداخت جیره به مزدوران داخلی و خارجی سال‌های آخر حیات خود را می گذراند. از حالا مردم ایران باید خود را آماده تغییر حکومت بکنند

این داستان که نمادی از حکومت اسلامی است، مسائل بی شمار اجتماعی، سیاسی، مذهبی و فرهنگی و پریشانی های گسترده، خشونت و تمسخر یک ملت را روایت می کند. این داستان به زندگی جوانی پرداخته است که فجایع وحشتناک دینی او را به چوبه دار کشاند. و دختری که مرگ را پس زد و صیغه جلاد خود شد

شرکت کتاب
www.ketab.net
(310) 477-7477
(818) 9-080808
12701 Van Nuys Blvd, Unit H, Pacoima CA 91331

جدول:

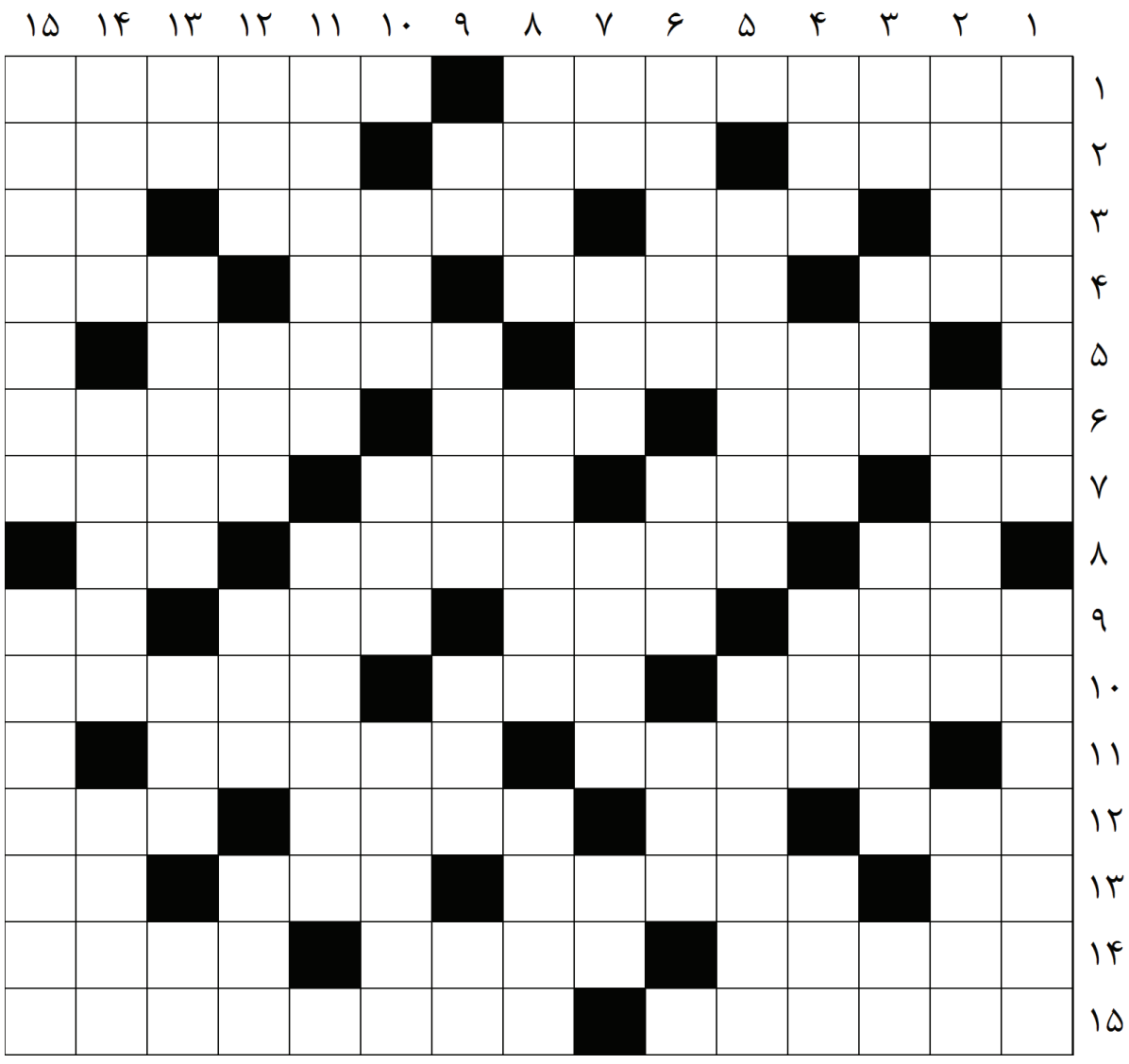

افقی:

۱-موسس سلسله علویان ملقب به داعی کبیر-از سلسله‌های ایرانی
۲-ستمکار-سمت راست-اطراف و کرانه‌ها
۳-خیس-خام را پخته می کند-وسیله جنگی قدیمی-صنم
٤-سلاح زنبور!-ویران و خراب-یار غم-باطل کردن
۵-راهروی سرپوشیده-اثری از ابراهیم گلستان
٦-التماس کننده-گوشه-قادر
۷-از نشانه‌های جمع فارسی-ایتالیای قدیم-لایه سوراخ شده جو زمین-دین داری
۸-مکان-این هنر در عهد ساسانی در درجه بالایی از تکامل قرار داشت-یکی از دو جنس
۹-همسر مرغ!-چین و چروک پوست-نیک-حرف ندا
۱۰-دسته‌دسته-دختر لاتین-پرانتز
۱۱-فرفره-تقلبی
۱۲- پرنده‌ای کوچک، سیاه‌رنگ، حلال گوشت، و بزرگ تر از گنجشک- پسوند اسم مصدر -نویسنده-افسانه
۱۳-نام ترکی-شیره انگور-وسیله احتیاطی اضافی-عریان
١٤-شترمرغ‌ها-برادر شیرازی-بافرهنگ و سخندان
۱۵-نوعی از انگور که دانه های آن ریز و سرخ رنگ است-دارای مقام و مرتبه عالی

عمودی:

۱-اثری از همام تبریزی-از شیوه‌های معماری ایرانی
۲-مرکز استان مازندران با میدان ساعت معروفش-ناگزیر و ناچار-دعوی کردن
۳-غرور و تکبر-سختی و صلابت-برابر پارسی آیفون-سفید آذری
٤-شانه سر-دستور و حکم-خانه-بدخوی قصه‌ها
۵-اهل فلسفه-پیوسته در کاری بودن
٦-آش زیره-تیم منتخب هر کشور-قالی
۷-دریا-سرب-سازنده زیور آلات طلایی-کالای دست نخورده
۸-شب گذشته-صدمه دیده-گوشت بریان شده
۹-در مثل خسیس پس نمی دهد!-جدا از هم-صورت و چهره- بز کوهی
۱۰-انگبین-قیمت-سدی در استان تهران
۱۱-آنکه هرگز نمیرد-مادر حضرت موسی
۱۲-دست نخورده-مرگ-سلاح انفجاری-جام ورزشی
۱۳- خودروی ده‌نفره-قرار دادن-سرخورده-بیماری
١٤-خشک-آتش‌ها-قابل مشاهده
۱۵-رستم از آن گذشت-یک‌دفعه و یک‌بار

حل جدول شماره گذشته

Kianpour
Customs Brokers
خدمات گمرکی
کیانپور
با ۲۶ سال سابقه
تخصص در
ترخیص مواد غذائی
(310) 410-1052
kianpourchb@msn.com
11222 S La Cienega Blvd, #471
Ingelwood CA 90304

ایرانشهر
خبرگزاری ایرانشهر
خبرهای ایرانیان خارج از ایران را
منعکس و منتشر می‌کند
www.iranshahrnewsagency.com

رمان قو
داستانی خواندنی و پر کشش
برای همه کسانی که به ادبیات
فارسی علاقه دارند

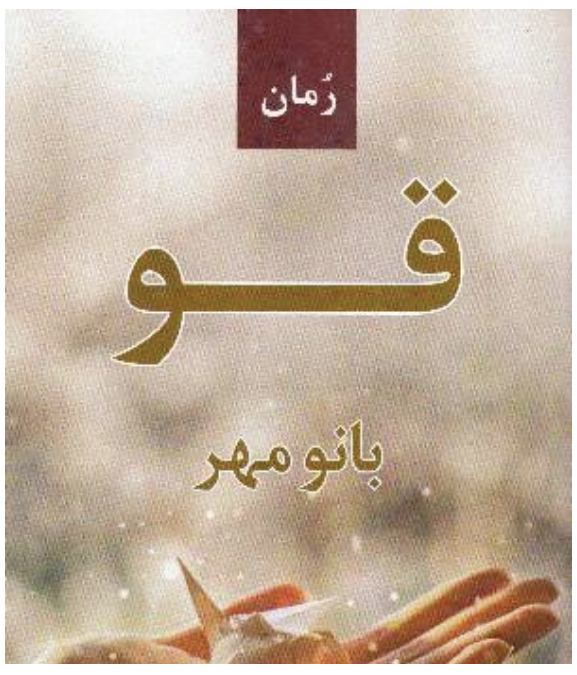

از انتشارات شرکت کتاب
www.ketab.net
310-477-7477
1-800-For-Iran
1-800-367-4726

همیشه و در همه جا آخرین اطلاعات درباره رویدادهای ایرانی را در
08Global.net/08event
دنبال کنید

Iranian Events 08Global.net

لطفا جهت اطلاع زمان، نحوه و مشخصات هر رویداد با برگزار کننده رویداد تماس داشته باشید. ایرانشهر در قبال محتوی و نحوه برگزاری رویدادها مسئولیتی ندارد.

رویدادهای هفته:
از آدینه ۲۰ جولای ۲۰۱۸

اطلاعات رویدادهای خود را از طریق ایمیل:
mojgana@ketab.com
جهت درج در این صفحه و ثبت در سایت رویدادهای ایرانیان ارسال فرمایید.

تهیه و تنظیم: مژگان انوشیروانی

یکشنبه ۵ آگست
شب شمال در کاباره سفیر
(818) 713-9090
Safir Mediterranean Woodland Hills
19940 Ventura Blvd, Woodland Hills, CA 91364

آدینه ۲۱ سپتامبر
مکس امینی
(323) 939-1128
www.MaxAmini.com
Wilshire Ebell Theatre
4401 W 8th St, Los Angeles, CA 90005

شنبه ۲۹ سپتامبر ساعت ۶:۳۰ بعداز ظهر
میهمانی پاییزی سالانه مرکز برابری پارس
(818) 616-3091
میزبانان شیرین رجایی و فریبرز داوید دیان
The Beverly Hills Hotel
9641 Sunset Blvd, Beverly Hills, CA, 90210

یکشنبه ۱۷ اکتبر ساعت ۶ بعداز ظهر
خاطرات تلویزیونی پرویز صیاد و صمد
(818) 887-7878
www.Parvizsayyad.com
Gindi Auditorium
15600 Mulholland dr., Bel-Air, Ca, 90077

شنبه ۳ نوامبر
ابی
(323) 299-7587
www.axs.com
Microsoft Theater
777 Chick Hearn Ct, Los Angeles, 90015

شرکت کتاب پیشگام در انتشار و فروش کتاب‌های
دیـــجیـــتال
با استفاده از تکنولوژی
Google play
www.ketab.net

صدها عنوان کتاب کودکان

در انتظار شما که می‌خواهید فرزند، نوه و نواده خود را که هستی همه خانواده هستند
در درون خانواده حفظ کنید
آنان به زبان شیرین فارسی قصه‌ها را
از زبان شـــما می‌شنوند
با شما به خواب می‌روند
و با رویای شیرین زبان فارسی بیدار می‌شوند

کتابفروشی شرکت کتاب در انتظار شما برای برآورده کردن خواسته شما
به نهضت کتابخوانی برای کودکان در غربت بپیوندید

شرکت کتاب
www.ketab.com
(310) 477-7477
(818) 9-080808

ایرانشهر 126

رایگان
FREE
در جنوب کالیفرنیا

هفته نامه خبری، فرهنگی، سیاسی ایرانشهر - سال بیست و سوم - شماره ۱۲۶ - آدینه ۲۰ جولای ۲۰۱۸

IRANSHAHR WEEKLY NEWSPAPER - YEAR:23 - NO:126 - JULY, 20, 2018 www.iranshahrnewsagency.com

گشایش کارناوال OC FAIR در شهر کوستامیسا

OC Fair روز ۱۳ جولای گشایش یافت و تا ۱۲ اگوست شمار بسیاری از خانواده‌ها را برای گردش، گذران اوقات فراغت همراه با موسیقی و خوراک جذب خواهد کرد.

محل برقراری OC FAIR شهر کوستامیسا است و در آن بسیاری از خوراک‌های سنتی به فروش خواهد رسید و کودکان و نوجوانان از کارناوال و دیگر مراکز بازی بهره خواهند گرفت. این گردشگاه اعلام کرده است که بهای بلیت برای عموم ۱۲ دلار است لیکن افراد بالای ۶۰ سال ۷ دلار خواهند پرداخت و کودکان ۱۲-۶ ساله نیز ۷ دلار و کودکان زیر ۶ سال نیز رایگان وارد پارک خواهند شد.

ناگفته نماند که بزرگراه ۴۰۵ در نزدیکی بزرگراه ۵۵ مانند همیشه برای پیوستن به بزرگراه ۵۵ پر از ترافیک در این یک ماه خواهد بود. روزهای هفته از ۱۲ نیمروز تا ۱۱ شب و در روزهای شنبه و یکشنبه از ۱۲ نیمروز تا ۱۲ نیمه شب این گردشگاه باز است.