ای مرد، هر که باشی و از هر کجا بیایی، زیرا که می‌دانم خواهی آمد. من کوروش پسر کمبوجیه که این امپراتوری را برای پارسی‌ها بنا کردم تو به این پاره خاک که پیکر مرا در بر گرفته‌است رشک مبر...!!!

ایرانشهر 129

رایگان
FREE
در جنوب کالیفرنیا

بهای تکنسخه: جنوب کالیفرنیا: رایگان - شمال کالیفرنیا و سایر ایالت‌های آمریکا: $2.00

هفته نامه خبری، فرهنگی، سیاسی ایرانشهر - سال بیست و سوم - شماره ۱۲۹ - آدینه ۱۰ آگست ۲۰۱۸

IRANSHAHR WEEKLY NEWSPAPER - YEAR:23 - NO: 129 - AUGUST, 10, 2018

www.iranshahrnewsagency.com

URGENT CARE
تیم حرفه ای و با تجربه
دکتر حمیدرضا میرشجاعی
در خدمت حفظ سلامت، بهبود و فوریت‌های پزشکی شماست
Woodland Hills-Topanga
Call:818-888-7009
5995 Topanga Canyon Blvd
WoodlandHills, CA 91367
Open 7 Days a Week - 9am - 6pm

در صفحات دیگر:

آتش‌سوزی‌های مرگبار در تاریخ کالیفرنیا

کشته شدن یک زن بی‌خانمان به دست ماموران پلیس

دست نیافتن فیسبوک به هویت صفحه‌های خشونت‌طلب

هشدار پلیس لوس آنجلس به حلقه دزدان خانگی به مردم

اختلاف نظر بین ACLU و دولت فدرال برای پیوستن کودکان به خانواده‌های جدا شده

رای دادگاه استیناف فدرال نسبت به تهدید دولت ترامپ

درخواست نماینده شورای شهر لوس آنجلس برای پیشگیری از حرکت اسکوترهای الکترونیکی

اخبار بیشتر را در خبرگزاری ایرانشهر دنبال کنید

آیا تقابل جمهوری اسلامی ایران و اسرائیل به جنگ می انجامد؟

روز سوم سپتامبر ۲۰۱۸ آغاز کنفرانسی یک روزه در تل آویو به دعوت انستیتو ملی مطالعات امنیتی اسرائیل در باب تقابل جمهوری اسلامی ایران و اسرائیلخواهد بود که در٤ پنل مختلف در ٤ موضوع گوناگون توسط کارشناسانی از کشورهای مختلف به آن ها پرداخته خواهد شد..

پنل اول – عرصه داخلی: توانایی ها – ضعف ها و استحکام رژیم – در این پنل آقای مهدی خلجی پژوهشگر ایرانی آمریکایی از انستیتو واشینگتن شرکتخوهد داشت.

پنل دوم – جمهوری اسلامی – سوریه – روسیه – اسرائیل : احتمال و مرزبندی یک برخورد نظامی بسیار گسترده تر.

پنل سوم – موافقت نامه برجام سناریوهای پیش رو در حال حاضر و امسال

پنل چهارم– پیامد ها و توصیه هایی برای کشور اسرائیل

مهدی خلجی در سال ۱۳۵۲ در شهر قم و در خانواده‌ای روحانی به دنیا آمد. در یازده سالگی به حوزه علمیه قم رفت و نزدیک چهارده سال در آن‌جا به تحصیل علوم دینی؛ فقه؛ اصول فقه و فلسفه اسلامی پرداخت. هم‌چنین وی در دانشگاه قم فلسفه و در مدرسه مطالعات عالی دانشگاه سوربن الاهیات و تأویل شیعی خوانده است.

مهدی خلجی در روزنامه‌های اطلاعات ایران جامعه و نشاط مطالبی منتشر کرد و در دوره اولیه مجله نقد و نظر و روزنامه انتخاب از اعضای هیات سردبیری آن بود.

او در ایران با ترجمه چهار کتاب و بیش از هشتاد مقاله از زبان عربی به فارسی بسیاری از متفکران لیبرال و سکولار عرب را برای نخستین بار به خواننده فارسی زبان معرفی کرد.

او از مترجمان محمد ارکون متفکر اومانیست عرب – فرانسوی؛ نصر حامد ابوزید قرآن شناس تکفیرشده مصری و نیز مترجم کتاب «انسان‌ها در عصر ظلمت» اثر هانا آرنت اندیشمند سیاسی یهودی آلمانی – آمریکایی است.

مهدی خلجی در سال دو هزار میلادی ایران را ترک کرد. دو سال اول را در پاریس و سه سال بعد را در پراگ گذراند. طی این مدت با رسانه‌های فارسی‌زبان خارج از کشور مانند بی بی سی و رادیو فردا همکاری کرد. در سال ۲۰۰۵ به آمریکا آمد و به عنوان پژوهشگر ارشد در انستیتو واشنگتن برای سیاست خاورمیانه تا کنون مشغول به کار است. آثار انگلیسی وی در این اندیشکده آمریکایی را در وب سایت .www.washingtoninstitute org می‌توان خواند.

از تالیفات مهدی خلجی دو کتاب "نظم نوین روحانیت در ایران" و رمان "ناتنی" است که هر دو درشرکت کتاب موجودند.

بدون تاریخ، بدون امضا در لس آنجلس

فیلم سینمایی ایرانی «بدون تاریخ، بدون امضا» ساخته «وحید جلیلوند» بزودی در لس آنجلس برای علاقمندان اکران خواهد شد.

نشریه لس آنجلس تایمز با انتشار نقدنامه ای بر فیلم سینمایی ایرانی بدون تاریخ، بدون امضا به کارگردانی وحید جلیلوند، خبر از اکران عمومی این فیلم در یکی از محله های ایرانی نشین کلانشهر لس آنجلس، انسینو، داده است.

در این فیلم امیر آقایی (در نقش دکتر کاوه نریمان) و هدیه تهرانی (در نقش سایه همکار دکتر) نقش آفرینی می کنند. بدون تاریخ، بدون امضا که مجصول سال ۱۳۹۵ خورشیدی است تاکنون موفق به کسب جوایز متعددی از جشنواره های بین المللی شده است.

داستان این فیلم که در نقدنامه لس آنجلس تایمز از آن با عنوان «درام ایرانی قدرتمند» یاد شده درباره کاراکتر اصلی فیلم یعنی دکتر کاوه نریمان است. دکتر نریمان که پزشک سازمان پزشکی قانونی است، در محل کارش با جسدی روبرو می شود که او را می شناخته است ...

در ستون نقد فیلم لس آنجلس تایمز درباره بدون تاریخ، بدون امضا نوشته شده: اجرای زیبا و تاثیرگذار شخصیت های فیلم مرهون دقت بالا و تسلط جلیلوند بعنوان کارگردان است. او مشکلات موجود در جامعه ایران را بسیار دقیق بررسی و کالبدشکافی کرده است.

بدون تاریخ، بدون امضا به زبان فارسی و زیرنویس انگلیسی در زمان یک ساعت

و ٤٢ دقیقه از تاریخ دهم آگست جاری در Laemmle Royal واقع در Laemmle Town Center ٥ در شهر انسینو برای عموم علاقمندان به نمایش گذاشته خواهد شد.

PJB دکتر پژمان بهکار
وکیل رسمی دادگاه‌های آمریکا متخصص در امور مهاجرت
Toll Free: 888.634.7776
310.657.8910 لس آنجلس
415.663.2100 سان فرانسیسکو
408.249.9898
www.pjbehkar.com

پیام درخشان
وکیل آشنای جامعه ایران در امور
برنامه ریزی مالی
ترافست- وصیت نامه - ارث
تنظیم وصیت نامه
شان صداقتی
با سال‌ها خدمت و سابقه درخشان در
ایدن مموریال
(323) 782-9494
(818) 326-4040

با ۳۰ دقیقه مشاوره رایگان بهترین وام موجود در بازار را دریافت کنید.
LOAN AMERICA
Reza Rahimzadeh MBA
با تغییرات بازار و شرایط اخذ وام کار خود را به افراد خبره وکارشناس بسپارید
وام
رضا رحیم زاده
با بیش از ۱۵ سال تجربه در زمینه وام مستغلات
(949) 500-0338
BROKER LIC#01825672
NMLS# 311007
(888) LOAN-800
www.Loan-America.com

AMIRCO
فقط یک نام
امیرکو
اینترنشنال
حمل کالا و وسایل شخصی و تجاری به ایران و سایر نقاط جهان تحت قوانین دولت آمریکا (OFAC)
پست اکسپرس مدارک و هدایا به تمام نقاط ایران بین 5 تا 7 روز
حمل مستقیم کانتینرهای 20 و 40 فوتی به تمام نقاط ایران بصورت هفتگی در اسرع وقت با نازلترین قیمت
AIR FREIGHT
OCEAN FREIGHT
با ۳۸ سال سابقه معتبر
Tell: 310-842-8000
Toll Free: 800-826-IRAN(4726)
800-U AMIRCO(826-4726)
OVERSEAS SHIPPING
$75 حمل هوایی چمدان و یا جعبه تا ۵۰ پاند
$35 ارسال چمدان معمولی استاندارد با هزینه ثابت از طریق دریا

حرفه بهتر _ زندگی بهتر
جامعترین دوره‌های یادگیری زبان انگلیسی و حرفه ای در مدتی کوتاه
• حسابداری
• مدیریت بازرگانی
• مدیریت امور دفاتر پزشکی
• دستیار امور پزشکی
• تکنسین داروسازی
• منشیگری عمومی
• طراحی امور انتشارات با کامپیوتر
• طراحی ونقشه کشی با کا مپیوتر
• زبـــان انگلیســی
LOS ANGELES ORT COLLEGE
(800)998-2678
WWW.LAORT.EDU
با بیش از ۸۰۰ مرکز تحصیلی غیر انتفاعی در سراسر دنیا
• کمک هزینه تحصیلی (برای اشخاص واجد شرایط)
• کمک هزینه برای ایاب وذهاب • تسهیلات گرفتن ویزای دانشجوئی
• تائید شده از طرف ACCET • دوره های فوق دیپلم ودرجه تحصیلی AAS
6435 Wilshire Blvd., Los Angeles CA 90048

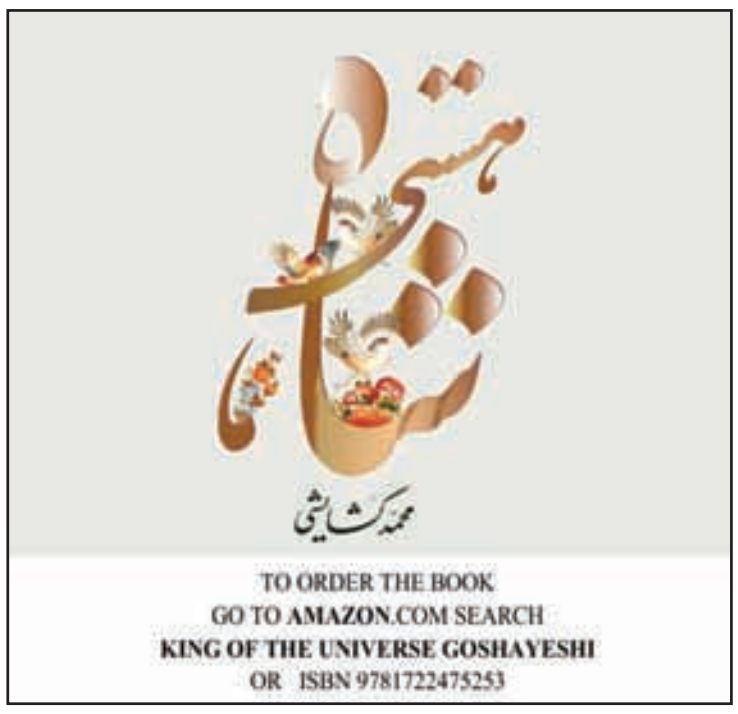

تصویر هفته:

قمرالملوک وزیری

خواننده آوازهای سنتی و نخستین زن خواننده ایرانی

در کانون خبر:

عباس عطار در فهرست درگذشتگان نامداران هنر و سیاست سال ۲۰۱۸ نیویورک تایمز

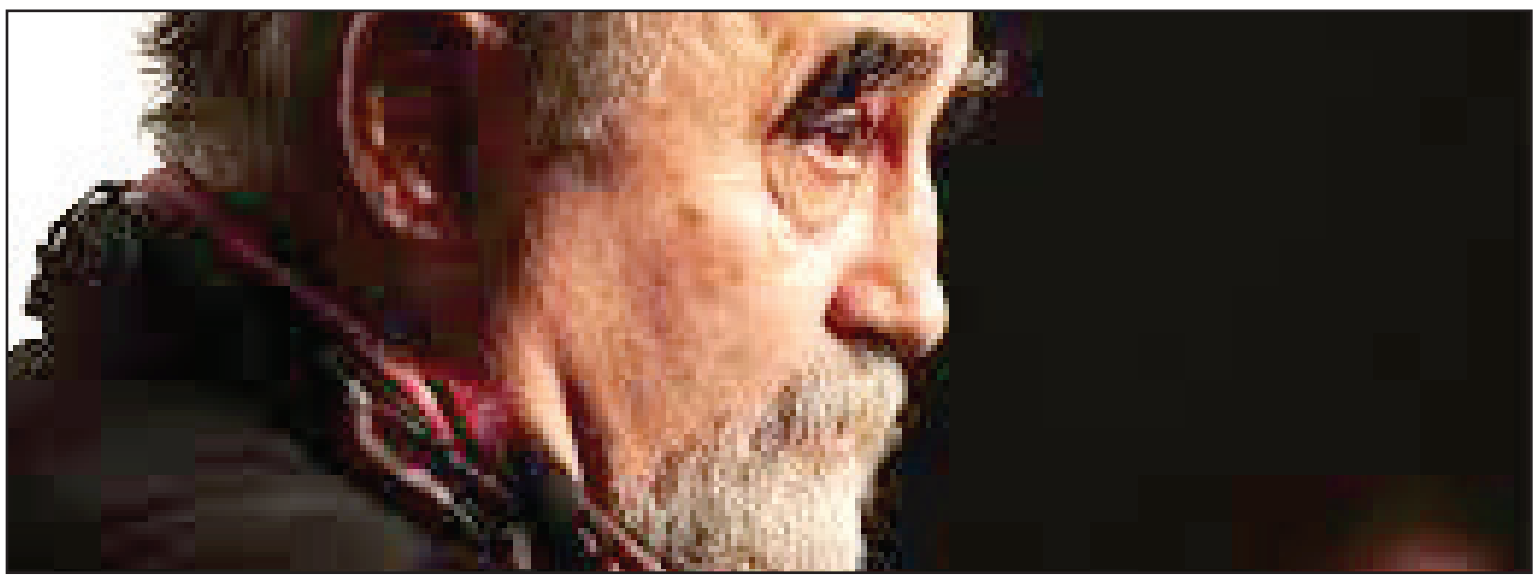

فهرست درگذشتگان نامدار هنر و سیاست نیویورک تایمز برای ۷ ماهه اول سال جاری (۲۰۱۸) منتشر شد.
این فهرست شامل عکس و نام ۲۵۱ نفر است که از اول ژانویه ۲۰۱۸ تا پایان ماه جولای ۲۰۱۸ درگذشته اند.
در بین این نامداران به نام هایی مانند استیفن هاوکینز (دانشمند بریتانیایی) باربارا بوش(بانوی اول سابق آمریکا) آنتونی بوردین(خبرنگار و گزارشگر شبکه خبری سی ان ان) برخورد می کنین.
در این فهرست، نام عباس عطار عکاس مشهور ایرانی که ساکن فرانسه بود بر می خوریم.
به خبر خبرگزاری ایرانشهر در مورد درگذشت این عکاس مشهور ایرانی که در سه شنبه اول ماه می ۲۰۱۸ مخابره شده است نگاه کنید

کشته شدن یک زن بی‌خانمان به دست ماموران پلیس

پلیس لوس‌آنجلس بر اساس مقررات با گذشت ٤٥ روز از حادثه، ویدئوی تیراندازی و گروگان‌گیری در ون‌نایز را که موجب کشته شدن ۲ نفر شد را در اختیار رسانه‌ها قرار داد.
در ١٦ جون ۲۰۱۸، در بیرون مرکز کمک بی‌خانمان‌های مرد ۳۲ ساله‌ای به نام گیلرمو پرز با گذاشتن چاقو زیر گلوی یک زن بی‌خانمان ٤٩ ساله به نام الیزابت تولیسیون، او را به گروگان می‌گیرد و ماموران پلیس به سوی او تیراندازی می‌کنند و در این تیراندازی‌ها نه تنها مرد چاقو به دست بلکه زن بی‌خانمان نیز کشته می‌شود و مایکل مور، رییس پلیس لوس‌آنجلس ضمن اظهار تاسف از رویدادی که به کشته شدن فردی غیرمسلح منجر شده، ادامه تحقیقات را اعلام نموده است. در حادثه دیگری که در Trader Joes در سیلور لیک رخ داد ۱۸ بار تیراندازی به مرگ بی‌گناهی دیگر منجر شده است.

درگذشت ناگهانی دکتر بهروز نعمان را به خانواده های محترم نعمان و خلیلی و خانواده های وابسته تسلیت می گوییم و صبر و شکیبایی برای آنها آرزو می کنیم.

منوچهر و فریده خلیلی - شاهدخت خلیلی- شهناز و یدیدیا زرینی- بیژن و پیرایه خلیلی - یوسف و مینوشریفی - سعید و سیما نجیبی- کامیار و شهرزاد مارونی- پیام و نانسی مارونی- ابراهیم و سهیلا دستمالچی

معرفی کتاب
معمای نفت و تغییر رژیم در ایران
« نقصِ قوانین سازمان سازمان ملل، سیاست و خود مختاری ابرقدرت ها»
تاراجگرانِ نفت در خلیج فارس
نویسنده: مایک رهبریان
در این کتاب ضمن پی بردن به حقایق و واقعیت های روشهای ظالمانه سیاسی، با تقسیم کنندگان جهان به عنوان غنائم جنگی و کشمکش‌های بعدی و پایه‌گذاریِ نادرستِ سازمانِ ملل و بیراهه کشاندنِ آن آشناَ خواهید شَد.

برای تهیه کتاب با مراکز زیر تماس حاصل نمائید:
شرکت کتاب
www.ketab.net
(310) 477-7477
(818) 9-080808
12701 Van Nuys Blvd, Unit H, Pacoima CA 91331
Available at amazon
GET IT ON Google Play

تصادف ، اتفاق ناخوشایندی است!ولی
با راهنمایی های سی بی اس آتو بادی می توان عواقب تصادف را کنترل کرد و ضرر و زیان را به کمترین میزان ممکن رساند

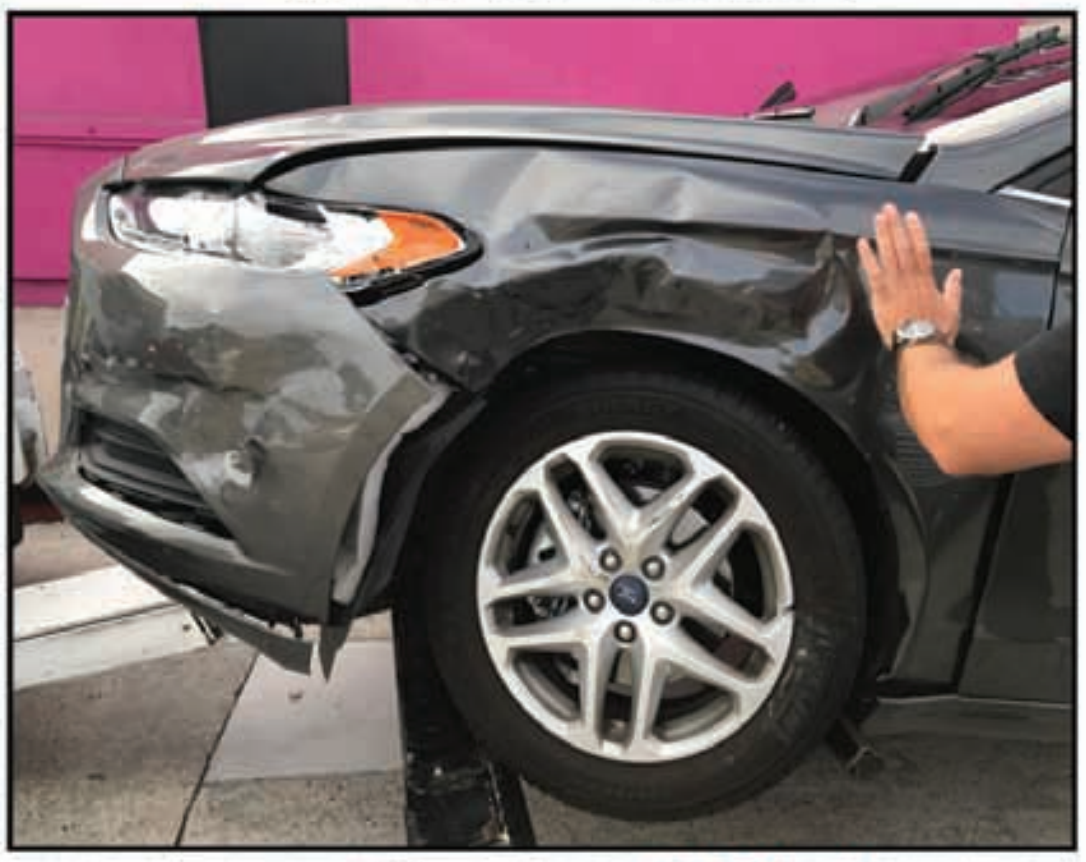

سی بی اس آتو بادی با بیش از **۳۸** سال حضور مداوم در این کار و شناخت همه ریزه کاری های این کار در خدمت شما برای آن که شما بتوانید ضرر و زیان تصادف ناخواسته را کنترل کنید.

818.765.5300
Fax:818.255.6655
6750 Lankershim Blvd., North Hollywood CA 91606
بهتر است پیش از تماس با بخش خسارت شرکت بیمه خود ویا تکمیل اپ شرکت بیمه ابتدا با مسئولین سی بی اس مشورت کنید

در کانون خبر:

دست نیافتن فیسبوک به هویت صفحه‌های خشونت‌طلب

دفتر مرکزی فیسبوک در کالیفرنیا اعلام کرد که پس از تحقیق و بررسی، در ۹۹ روز مانده به انتخابات میان دوره‌ای نوامبر ۲۰۱۸، ۳۲ صفحه فیسبوکی را که به گونه‌ای می‌خواسته‌اند همانند انتخابات ۲۰۱۶، انتخابات را همانند گذشته تحت تاثیر قرار دهند را بسته است.
این صفحه‌ها که از بیرون امریکا اداره می‌شوند با طرح موضوع‌هایی تلاش داشته‌اند با تشویق به تظاهرات خشونت‌طلبانه‌ای چون تظاهرات سفیدپوستان نژادپرست و برتری‌طلب، به مسائل درگیری‌های سیاسی - اجتماعی نیز دامن بزنند.
فیسبوک اعلام کرد هنوز به هویت کسانی که در پشت این گونه صفحه‌ها هستند دست نیافته است، لیکن آن‌ها را در حد همان سازمان‌های اینترنتی روسی خطرناک و تأثیرگذار می‌داند.

هشدار پلیس لوس آنجلس به حلقه دزدان خانگی به مردم

پلیس لوس انجلس در منطقه ون نایز و میشن اعلام کرد که با حکم بازرسی وارد خانه شده است که هزاران اموال دزدی شده در آن نگهداری می‌شده است، اموالی که از ساکنان سن فرناندو ولی به وسیله حلقه دزدان حرفه‌ای به سرقت رفته بود.
در این بازرسی شانت بالیان ٢٤ ساله و دآویت اوسیان ۲۷ ساله دستگیر و به زندان اداره شریف تسلیم شدند که بدون وثیقه برای داشتن مواد مخدر و اموال مسروقه زندانی هستند پلیس لوس‌آنجلس با گردآوری لیست اموال دزدی ضبط شده آن‌ها را با اموال گزارش شده در دزدی‌ها مقایسه می‌کند تا صاحبان اموال را بیابد. هنوز میزان مواد مخدر یافته شده اعلام نشده است. اداره پلیس لوس‌آنجلس در چند ماه گذشته نسبت به حلقه دزدان خانگی به مردم هشدار داده بود.

اختلاف نظر بین ACLU و دولت فدرال برای پیوستن کودکان به خانواده‌های جدا شده

پس از دستور قاضی فدرال دانا سابراو که به هم پیوستن کودکان و خانواده‌های جدا شده را به دولت فدرال دستور می‌داد و این پاسخی بود به اعلام شکایت ACLU، بار دیگر مطرح شده است هنوز ٤٠٠ کودک به خانواده برگردانده نشده‌اند. اختلاف نظر بین ACLU و دولت فدرال، در این زمینه موجب شد که قاضی دستور دهد تا روز پنج شنبه هر دو سوی شکواییه، طرح خود را برای یافتن خانواده‌ها و به هم پیوند دادن آن‌ها ارائه دهند.
ACLU می‌گوید دولت فدرال بدون برنامه خانواده‌ها را جدا کرده و اکنون معلوم نیست خانواده این ٤٠٠ کودک کجا هستند. و دولت فدرال می‌گوید تنها وظیفه آنها بر اساس دستور قاضی یافتن خانواده‌هایی بوده که در بازداشت اداره مهاجرت بوده‌اند و پدر و مادر این ٤٠٠ کودک ممکن است خاک آمریکا را ترک کرده باشند و نشانی از آن‌ها در دست نیست.

Wish | Sotheby's INTERNATIONAL REALTY
Essi Shilati, MBA-CCIM 818.269.2248
Shokoufeh Amin 818.642.7282
براي هر گونه مستغلات شخصي و يا تجاري، با ما تماس بگيريد.

24 HOUR ROOTER SERVICES
رفع گرفتگی لوله های فاضلاب
سینک آشپزخانه - سینک دستشویی - توالت - حمام و وان
Plumbing and Drain Cleaning
سرویس ۲۴ ساعته، ۷ روز هفته
تشخیص شکستگی لوله های فاضلاب با دوربین
نصب Clean Out
در مناطق سن‌فرناندو ولی - والنسیا - پاکویما Pacoima
پالم دیل Palmdale و لنکستر Lancaster
818-469-5355

مجلات جدول
عنوان - فانوس - چیستان - کلبه - کولاک
گلگشت کتیبه و ایرانشهر
در کیو مارکت
Q MARKET
مرکز تهیه انواع خواربار، میوه و سبزیجات تازه، گوشت، مرغ و ماهی
غذاهای خوشمزه خانگی و سبزیجات آماده طبخ، آجیل و خشکبار
CD، مطبوعات ایرانی و لوازم خانگی می باشد
(818) 345-4251
17261 Vanowen St, Van Nuys, CA 91406

ایرانشهر
خبری، سیاسی، اجتماعی و فرهنگی
نسخه قابل چاپ خبرگزاری ایرانشهر
نخستین خبرگزاری ایرانیان برون مرز
www.iranshahrnewsagency.com
بنیانگذار و مدیر مسئول: بیژن خلیلی
طراحی و نشر: شرکت کتاب
رویدادها: مرکز اطلاعات ایرانیان آمریکا (08 ایرانیان)

© Copyright 2018 Ketab Corp.

IRANSHAHR Media Group
Printed in: Los Angeles, CA, U.S.A
Paper printed version of:
IRANSHAHR NEWS AGENCY
The first news agency for Iranian abroad
Published by:
KETAB CORPORATION
Founder:
BIJAN KHALILI
KETAB CORPORATION
since 1981

این نسخه از ایرانشهر را می توانید هم در رایانه شخصی مطالعه کنید و هم آن را چاپ نموده و بخوانید

Los Angeles, CA, USA
Tel: 818 9 08 08 08
fax:818 908 1457
www.08Global.net

در کانون خبر:

رای دادگاه استیناف فدرال نسبت تهدید دولت ترامپ

دادگاه استیناف فدرال منطقه ۹ امروز ۱-۲ رای داد که دولت دانالد ترامپ نمی‌تواند بودجه‌های ایالت کالیفرنیا را به سبب داشتن لایحه شهرهای پناهگاه در گروه نگه دارد و پرداخت ننماید و نمی‌تواند به این تهدید ادامه دهد.
پس از آن که لایحه شهرهای پناهگاه در کالیفرنیا تصویب شد، دولت فدرال اعلام کرد که از پرداخت بودجه‌های اختصاص یافته به شهرهای پناهگاه خودداری می‌نماید. زیرا این شهرها با ماموران اداره مهاجرت همکاری نمی‌نمایند.
در پی این تصمیم دولت فدرال، شکایتی از سوی سان‌فرانسیسکو کانتی و سانتاکلارا کانتی تسلیم دادگاه فدرال منطقه شد که به نفع شاکیان رای داده شد و با تقاضای دولت ترامپ این رای دادگاه به دادگاه استیناف منطقه ۹ رسید و هم اکنون رای دادگاه پایین‌تر به صورت ۱-۲ از سوی دادگاه استیناف به نفع سان‌فرانسیسکو کانتی و سانتاکلارا کانتی تایید شد.

درخواست نماینده شورای شهر لوس آنجلس برای پیشگیری از حرکت اسکوترهای الکترونیکی

پال کورتز نماینده شورای شهر لوس آنجلس از مسئولان شهر لوس‌آنجلس خواست تا از هر لایحه‌ای که می‌توانند بهره بگیرند تا برای روشن شدن مقررات در آینده از وجود اسکوترهای الکترونیکی که بر سر هر کوچه و خیابان اجاره داده می‌شود، پیشگیری شود.
دیوید استراوا نماینده بخش حقوقی شرکت Birds گفت ما تلاش می‌کنیم که با شهرداری و مسئولان همکاری نماییم تا بتوانیم مشکلات را در دورانی که از این اسکوترها استفاده می‌شود، حل کنیم تا در خدمت جامعه باشیم.
مری کارولین پروئیت، سخنگوی شرکت لایم (Lime) نیز گفت شرکت ما نیز تلاش می‌کند به جامعه خدمت کند و در این زمینه‌ها همکاری خواهیم کرد.
ناگفته نماندکه شهر بورلی هیلز در ماه گذشته به طور موقت برای ٦ ماه استفاده از این وسایل را ممنوع و متوقف کرده است. پال کورتز گفت که هر گونه حادثه‌ای می‌تواند شهر لوس آنجلس را در برابر شکایت و درخواست غرامت قرار دهد.

شرکت کتاب منتشر کرد
دو کتاب از آخرین اشعار دکتر بنفشه سوده

(310) 477-7477
(818) 9-080808
شرکت کتاب
www.ketab.com
12701 Van Nuys Blvd, Unit H, Pacoima CA 91331

محل برای فیلم‌سازی
سینما و تلویزیون و موزیک ویدیو
Filming Locations, Movies
TV, Music Video
Please Call
310-967-9530
Khosravi
www.alikrealtor.com

WESTSIDE MEDICAL
PHARMACY
در قلب
پرشین اسکوئر (Persian Square)
جنب فروشگاه راس (ROSS) و عطاری
با انتقال نسخه‌های خود به این داروخانه برای یکبار از ۲۰ درصد تخفیف و ۱۰ دلار خرید رایگان استفاده کنید.
(310)441-1200
Fax: (310)441-1220
پارکینگ رایگان
تحویل رایگان به منازل و محل کار
انواع ویتامین‌ها و داروهای گیاهی
آنالیز رایگان اعضای بدن توسط دستگاه InBody
1360 Westwood Blvd., #C
Los Angeles, CA 90024

توانا بود هر که دانا بود
بنیاد فرهنگی مهرگان سندیاگو
تقدیم می کند
گردهمایی بمنظور:
درودی دوباره و تجدید دیدار
زمان: روز شنبه August 18, 2018 7 to 11 PM
Encinitas Community center
1140 Oak crest park
Encinitas Ca 92024
مکان:
این نفسی را که نیارم دگر
حیف بود گر به غم آرم بسر
پذیرایی شام با خوراک های اصیل ایرانی و خوراک مخصوص غیر گوشتی
ورودیه: برای هر نفر ۳۵ دلار تا August 10, 2018
و روز اجرا در صورت بودن جا ۴۵ دلار
با شرکت محسن دی جی
لطفاً جهت رزرو جا پس از انتخاب شمارهٔ میز خود با شماره تلفن های زیر تماس بگیرید
(858)673-7000
(760)470-2629
(858)451-9990
صحنه
ورودی سالن
توجه: بدیهی است مراقبت از بچه ها بعهده والدین یا پرستار است
در این مورد بنیاد مهرگان هیچ مسئولیتی را در قبال حوادث احتمالی پذیرا نمی باشد

درکانون خبر:

درآمدهای سه ماه گذشته شرکت تسلا با مشکل بزرگ سرمایه‌گذاری روبرو شده است

ایلان ماسک، مدیر عامل شرکت اتوموبیل سازی تسلا، در روز اعلام درآمدهای سه ماه گذشته شرکت تسلا با مشکل بزرگ سرمایه‌گذاری ۵ میلیارد دلاری برای ایجاد کارخانه اتوموبیل‌سازی تسلا در شانگهای چین روبرو می‌شود.
زیرا سرمایه‌گذاران مخالف بهره‌گیری از سرمایه شرکت در این پروژه هستند و می‌گویند شرکت تسلا و ایلان ماسک باید نگاهشان متوجه جذب سرمایه از چینی‌ها باشد. زیرا نخستین سود این شرکت به جیب چینی‌ها روانه خواهد شد. این نخستین کارخانه تسلا در بیرون از آمریکا خواهد بود و تاکنون ایلان ماسک توانسته است ۲/۷ میلیارد دلا ر از ۵ میلیارد دلار را فراهم نماید. زیرا بیشترین سرمایه خود را در مسیر ساخت مدل ۳ تسلا به کار گرفته است. در حالی مشکل ساخت کارخانه اتوموبیل‌سازی در چین با مشکل روبرو می‌شود که می‌توانست تا سال ۲۰۲۰ تولید خود را به بازار عرضه نماید و از ۲۵ درصد تعرفه گمرکی رها شود.

کنترل اجاره بها در کالیفرنیا در نوامبر ۲۰۱۸ به رای گذاشته خواهد شد

کارزار کنترل اجاره بها در کالیفرنیا که در نوامبر ۲۰۱۸ به رای گذاشته خواهد شد به جذب کمک‌های مالی مخالفان و موافقان پرداخته است.
مخالفان لایحه کنترل اجاره بها در کالیفرنیا، نزدیک به ۱۰ میلیون دلار در شش ماه نخست سال فراهم نموده‌اند تا صرف تبلیغات نمایند. مخالفان این لایحه نیاز به ۶۰ میلیون دلار بودجه برای تبلیغات دارند تا این لایحه را شکست دهند. شرکت‌های سرمایه‌گذاری در توسعه مسکن از مخالفان جدی این لایحه و پرداخت کنندگان اصلی کمک مالی هستند.
از سوی دیگر هواداران لایحه ۱۰ برای کنترل اجاره‌بها را بنیادهای غیرانتفاعی مانند Aids Health Care Foundation تشکیل می دهند که تنها توانسته‌اند ۲/٤ میلیون دلار کمک مالی گرداوری نمایند و چشم به راه کمک‌های لیبرال‌ها هستند.

MICHAEL M. PARTO
AN ACCOUNTANCY CORPORATION
موسسه حسابداری و حسابرسی مایکل پرتو
حسابدار قسم خورده

- Preparation of tax returns for corporations, trusts, LLCs, partnerships, individuals and estates
- Full accounting
- Write-ups and Quick Books Advisory Services
- Consultations
- Employee buy-in
- Business valuations for closely held companies and sole proprietorships
- Audit Representations
- Compliance filings with all federal, state, county, city and local agencies as to business license renewal, etc.
- Payroll processing
- Foreign transactions reporting as to FBAR, 114, AND 8938

323-574-4818
Fax:323-954-1371
mehrdadprto@earthlink.net

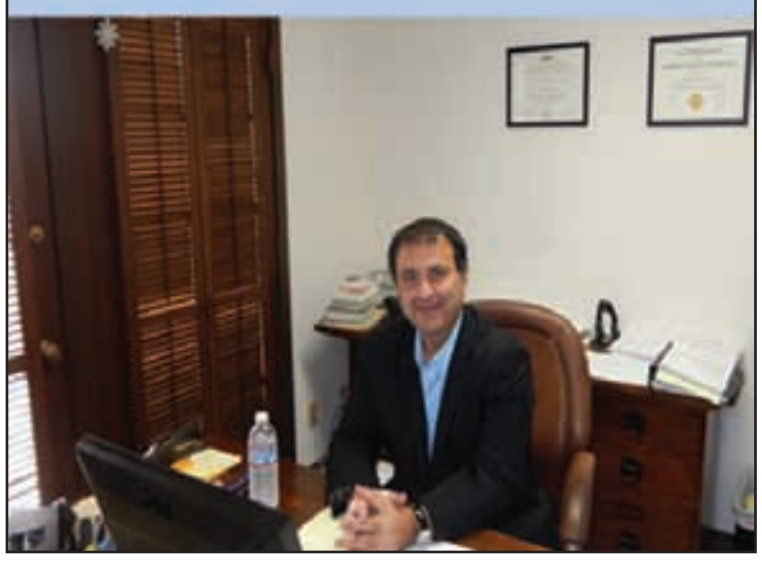

با حضور در08 و استفاده از 08
نه! گم می شوید و نه! گم می کنید
08 مرکز اطلاعات ایرانیان
برای دسترسی به مشاغل ایرانی
سراسر آمریکا و کانادا
(818)9 08 08 08
(800)9 08 08 08
هفت روز هفته از 8 صبح تا 8 شب و 24 ساعته بر روی اینترنت
08Global.net

افتتاح یک رستوران ایرانی با ابتکارهای ویژه در وست لس آنجلس
تالار سفیر در سانتامونیکا

هم زمان با گشایش تالار:
ابتکار بوفه و شام مخصوص با مناسبترین قیمت ها و لذیذترین غذاهای ایرانی از دوشنبه ۱۴ می ۲۰۱۸
بوفه (Buffet) از ساعت ۱۱/۳۰ بامداد تا ۳ بعدازظهر -از دوشنبه تا جمعه
شام مخصوص (Dinner Special) از ساعت ۴/۳۰ تا ۶/۳۰ بعدازظهر - از دوشنبه تا جمعه
310-207-5555
www.safirsantamonica.com
11 am - 10 pm
7 days a week
11550 Santa Monica Blvd
West Los Angeles CA 90025

فصلنامه ره آورد
مطالعات ایران شناسی
ره آورد
فصلنامه آزاد اندیشان ایران
با سابقه ی ۳۵ سال انتشار در لس آنجلس، کالیفرنیا
و گروه مشاوران از استادهای معروف ترین دانشگاه های دنیا
سردبیر: شعله شمس (شهباز)
Rahavard@Rahavard.com
www.Rahavard.com
٤٢٤-٢٧٣-١٧٣٣

برای پیدا کردن
صاحبان مشاغل
و نیاز به داشتن اطلاعات از
مهمترین اتفاقات روز
در جامعه ایرانیان کالیفرنیا کافیست
با مرکز اطلاعات ایرانیان تماس
بگیرید:
818 9 08 08 08

روزشمار تاریخ، فرهنگ و هنر ایران

۱۰ آگست تا ۱۶ آگست (۱۹ مرداد تا ۲۵ مرداد)

استفاده از این منبع برای کلیه همکاران رسانه‌ای با ذکر ماخذ آزاد است.

آدینه ۱۹ مرداد / ۱۰ آگست

۱۲۹۴ خورشیدی (۱۹۱۵ میلادی)
قوای نظامی انگلیس وارد بوشهر شد و ژاندارم‌های ایرانی را خلع سلاح کرد
۱۳۱۳ خورشید (۱۹۳۴ میلادی)
مؤسسه خبری «آژانس پارس» افتتاح شد
۱۳۸۸ خورشیدی (۲۰۰۹ میلادی)
درگذشت بهجت صدر نقاش معاصر ایرانی در ۸۵ سالگی بر اثر سکته قلبی در جنوب فرانسه.
بهجت صدر در سال ۱۳۰۳ در شهر اراک زاده شد. وی نخستین زن ایرانی است که نقاشی آبستره، کولاژ، و چینه چینی را برگزید و سبک‌های مختلفی را در نقاشی تجربه کرد.

شنبه ۲۰ مرداد / ۱۱ آگست

۱۲۹۷ خورشیدی (۱۹۱۸ میلادی)
امضای موافقت‌نامه بین میرزا کوچک‌خان و انگلیس‌ها در عبور از گیلان برای رسیدن به قفقاز

یکشنبه ۲۱ مرداد / ۱۲ آگست

۱۲۸۵ خورشیدی (۱۹۰۶ میلادی)
سالگرد انقلاب مشروطیت
کتابچه قانون اساسی مشروطیت در شرکت کتاب موجود است
۱۳۱۰ خورشیدی (۱۹۳۱ میلادی)
زادروز جلال ستاری، مترجم
۱۳۱۵ خورشیدی (۱۹۳۶ میلادی)
درگذشت شیخ خزعل، از حاکمان پیشین خوزستان (زاده ۱۲۴۲)
۱۳۳۸ خورشیدی (۱۹۵۹ میلادی)
درگذشت قمرالملوک وزیری هنرمند آوازه‌خوان
قمرالملوک در تاکستان قزوین زاده شد. هنگام تولد پدر نداشت و در ۱۸ ماهگی مادرش هم مرد و از این زمان تحت سرپرستی مادربزرگش که روضه‌خوان زنانه حرم ناصرالدین شاه بود قرار گرفت. او در جایی گفته‌است: «من مدیون تربیت اولیه خودم هستم. چرا که همان پامنبری کردن‌ها به من جرأت خوانندگی داد.»
در جوانی پس از آشنائی با استاد مرتضی نی‌داود با ردیف موسیقی ملی آشنا شد و راهش را برای کسب تجربیات از استادان دیگر هموار ساخت. کار پیشرفت قمر در مدتی کوتاه به آنجا رسید که کمپانی «هیز ماسترز ویس» به خاطر ضبط صدای او دستگاه صفحه پر کنی به تهران آورد. بعد از آن کمپانی «پولیفون» هم آمد. به گفته ساسان سپنتا ۲۰۰ صفحه از قمر ضبط شده است.
گشایش رادیو ایران در سال ۱۳۱۹ صدای قمر را به عموم مردم رساند. عارف قزوینی و ایرج میرزا و تیمورتاش وزیر دربار، شیفته او شده بودند. با اینهمه قمر از گردآوری زر و سیم پرهیز می‌کرد و درآمدهای بزرگ و هدایای گران را به فقرا و محتاجان می‌داد.
قمرالملوک وزیری در تاریخ ۱۴ مرداد ۱۳۳۸ در شمیران، در فقر و تنگدستی مطلق به سکته مغزی درگذشت. وی در گورستان ظهیرالدوله به خاک سپرده شده‌است.
آثار قمرالملوک وزیری در مرکز موسیقی و فیلم ایران وابسته به شرکت کتاب موجود است
۱۳۵۹ خورشیدی (۱۹۸۰ میلادی)
زادروز ترانه مکرم، ترانه‌سرا
۱۳۶۲ خورشیدی (۱۹۸۳ میلادی)
زادروز لیلا اوتادی، بازیگر سینما و تلویزیون
۱۳۷۸ خورشیدی (۱۹۹۹ میلادی)
درگذشت پرویز شاپور، طنزپرداز
۱۳۷۸ خورشیدی (۱۹۹۹ میلادی)
درگذشت نورالدین کیانوری، دبیر کل حزب توده ایران از سال ۱۳۵۷ تا سال ۱۳۶۲
کتاب خاطرات نورالدین کیانوری در شرکت کتاب موجود است

دوشنبه ۲۲ مرداد / ۱۳ آگست

۱۲۸۹ خورشیدی (۱۹۱۰ میلادی)
خبر نخستین «کنگره‌ی آموزشی مدارس دخترانه ایران» در روزنامه تایمز چاپ شد
۱۳۰۱ خورشیدی (۱۹۲۲ میلادی)
بانک «استقراضی» روس، به وزارت دارایی ایران تحویل داده شد و نام «بانک ایران» بر آن نهاده شد
۱۳۱۳ خورشیدی (۱۹۳٤ میلادی)
زادروز ساسان سپنتا، موسیقی شناس و مؤلف
۱۳٤۷ خورشیدی (۱۹٦۸ میلادی)
زادروز سیامک گلشیری، نویسنده و مترجم
آثار سیامک گلشیری در شرکت کتاب موجود است
۱۳۸۵ خورشیدی (۲۰۰٦ میلادی)
درگذشت تقی حاج‌آخوندی مشهور به نوذر پرنگ، غزلس‌را و شاعر بلندپایه معاصر در سن ٦۹ سالگی در تهران.
وی در ۲۰ اسفند ۱۳۱٦ در تهران متولد شد و دو کتاب «فرصت درویشان» (۱۳٦۵) و «آن سوی باد» (۱۳۸۲) از آثار معروف و ماندگار اوست و منظومه «ساقی نامه» وی مشهور است.
طبق وصیت او، پیکرش در قطعه هنرمندان گورستان بهشت زهرا در کنار علی تجویدی به خاک سپرده شد.
نوذر پرنگ در سال ۱۳۸۵ به مدت ٦ ماه با شرکت کتاب در لوس آنجلس همکاری داشت.
کتاب شعر با عنوان «آن سوی باد - نوذر پرنگ» در شرکت کتاب موجود است
۱۳۹۵ خورشیدی (۲۰۱٦ میلادی)
درگذشت ضیاالدین جاوید، معمار و تصویرگر ایرانی در ۷۳ سالگی در تهران. او پس از دوره‌ای بیماری جمعه شب، ۲۲ مرداد (۱۲ اگوست) در بیمارستان شهدای تجریش درگذشت. آقای جاوید در سال ۱۳۲۲ در همدان به دنیا آمد و در سال ۱۳۳۹ وارد دانشکده معماری و هنرهای زیبای دانشگاه تهران شد. آقای جاوید علاوه بر کار هنری، در دانشگاه تدریس نیز می کرد و استادان رشته معماری دانشگاه علم و صنعت بود. او که از شاگردان هوشنگ سیحون، معمار سرشناس ایرانی بود، علاقه فراوانی به ادبیات فارسی داشت. همین علاقه او را به احمد شاملو، شاعر ایرانی نزدیک کرد. آقای جاوید چند آلبوم با شعرخوانی شاملو را طراحی کرد که می‌توان از این میان به غزلیات حافظ، غزلیات مولوی و شعرهای نیما اشاره کرد. طراحی روز جلد و تصویرسازی کتاب‌های ملکه سایه‌ها، دخترای ننه دریا و قصه هفت کلاغون از آثار شاملو نیز از دیگری همکاری‌های این دو بود.

سه‌شنبه ۲۳ مرداد / ۱۴ آگست

۱۳۰۰ خورشیدی (۱۹۲۱ میلادی)
کمیته انقلاب ایران با امضای میرزا کوچک‌خان جنگلی و حیدرعمواوغلی، اعلامیه تشکیل حکومت جمهوری شوروی را در رشت منتشر کرد
۱۳۰۸ خورشیدی (۱۹۲۹ میلادی)
دولت ایران، دولت نجد و حجاز (عربستان سعودی) را به رسمیت شناخت

۱۳۲۳ خورشیدی (۱۹۴۴ میلادی)
زادروز علی حاتمی، کارگردان و فیلمنامه‌نویس ایرانی

۱۳۲۵ خورشیدی (۱۹۴٦ میلادی)
زادروز بابک بیات، آهنگساز
۱۳۷٦ خورشیدی (۱۹۹۷ میلادی)
درگذشت ناصر فرهنگ‌فر، نوازنده تنبک
۱۳۸۷ خورشیدی (۲۰۰۸ میلادی)
درگذشت مهرداد فخیمی، فیلمبردار صاحب نام سینمای ایران بر اثر بیماری. وی اولین کار خود را با فیلم «غریبه و مه» از بهرام بیضایی شروع کرد. وی تحصیلات خود را در رشته فیلمبرداری در آلمان به اتمام رسانیده بود. از فیلم‌هایی که او فیلمبرداری آن را بر عهده داشته می توان به «مسافران»، «کمال‌الملک»، «هزاردستان»، «ناخدا خورشید» و... را نام برد.

چهارشنبه ۲۴ مرداد / ۱۵ آگست

۱۳۳۷ خورشیدی (میلادی ۱۹۵۸)
زادروز حمید متبسم، آهنگساز و نوازنده‌ی تار و سه‌تار
۱۳۸٦ خورشیدی (میلادی ۲۰۰۷)
درگذشت الهه (بهار غلامحسین)، بر اثر سرطان در سن ۷۳ سالگی در بیمارستان پارسیان در تهران. او کار خود را با خواندن تصنیف‌هایی از شیدا، عارف، درویش‌خان و علی‌تقی وزیری آغاز نمود.
۱۳۹۵ خورشیدی (۲۰۱٦ میلادی)
درگذشت رضا سپهداری، نگارگر و فعال هنری فرهنگی در کالیفرنیای امریکا.
ویلون

پنجشنبه ۲۵ مرداد / ۱٦ آگست

۱۳٦۲ خورشیدی (۱۹۸۳ میلادی)
درگذشت امین‌الله آندره حسین آهنگساز ایرانی، ساکن فرانسه
۱۳۷۸ خورشیدی (۱۹۹۹ میلادی)
درگذشت رعدی آذرخشی، شاعر

طنز و خبر - نوشته شهروند ایرانشهر:

حکایات بازار بین الخبرین

خبر اول — رهبر جمهوری اسلامی در یکی از روزهای اخیر با جمعی از فعالان فرهنگی (!!!) خارج از کشور (!!!) دیدار کرد. در این دیدار یکی از حاضران دغدغه و نگرانی علاقمندان به انقلاب در آن سوی مرزها (!!!) را از آینده بیان کرد. جواب خامنه ای چنین بود: نسبت به اوضاع ما اصلا نگران نباشند، هیچکس هیچ غلطی نمی‌تواند بکند (!!!)، مطمئن باشند، هیچ تردیدی در این جهت وجود ندارد. این را به همه بگویید!
به روی چشم آغاجونم، شهروند ایرانشهر بعنوان یکی از پرکارترین فعالان فرهنگی خارج از کشور صدای نکره جنابعالی را به گوش علاقبندان نگران آینده انقلاب می رساند: «آی ایها الناس!!! ببینین آغا چی میگه! جنسش این سری عالی بوده، دست عباس آقا مواد فروش محل درد نکنه. کلا هیچ کس هیچ نگرانی نداشته باشه یعنی اینکه وقتی میگی هیچ در هیچ، منفی رو تو منفی ضرب کردی و طبق قوانین ثابت شده ریاضی، میشه مثبت پس هر کس میتونه نگران باشه و هر کس هم هر غلطی بخواد میکنه و فعلا جنابعالی و نظامتونه که هیچ غلطی نمیتونه بکنه جز اینکه بشینه و سقط شدنشو ببینه! بفرما این را به همه گفتیم!
خبر دوم — اظهارات اخیر بوریس جانسون، وزیر امور خارجه سابق بریتانیا در مورد پوشش زنان مسلمان با انتقادهای زیادی همراه شده است. آقای جانسون گفت: زنان مسلمانی که برقع می‌پوشند شبیه «صندوق پستی» هستند!
جناب آقای وزیر سابق انگلیسی جمهوری اسلامی دوست که الان بهت میگن اسلام هراس (!!!) (یعنی دیوث چنتا لقب داره؟!) باس واس ما توضیح بدی که با منطق جانسونی (انگلیسی زبونا معنی Johnson رو خوب میدونن!!!) که داری تکلیف زن های دیگه چی میشه؟ لابد اگه برقع نداشته باشن شبیه صندوق درباز میشن، اگه چادر ایرانی سرشون کنن شبیه صندوق انتقادات و پیشنهادات میشن، اگه روپوش و روسری داشته باشن شبیه خمره دردار میشن و اگه مقنعه سرشون کنن شبیه شیشه نوشابه میشن و ...، خلاصه جانسون جون حقا که افکار خیلی جانسونی داری، مرتیکه جانسون تو دهن!
خبر سوم - دفتر ریاست‌جمهوری سوریه اعلام کرد: اسما اسد، همسر بشار اسد، سرطان پستان دارد و برای درمان آن اقدام کرده است.
واقعا انتشار این خبر من رو تحت تاثیر قرار داد و از زور ناراحتی می خوام بزنم زیر گریه! آخه حیف این دختره اسما نبود که از انگلیس بلند شد اومد زن این مرتیکه دیکتاتور رفیق جمهوری اسلامی چیا شد تا الان آه و نفرین مردم مظلوم سوریه بگیرتش و به گ* بره؟ البت فقط تنها نکته جالب این داستان ها اینه که چرا همه راه ها با انگلیس شروع و به همونجا ختم میشه؟
خبر چهارم - عباس جعفری دولت‌آبادی دادستان تهران، واردکنندگانی که در ایجاد وضع بحرانی در حوزه ارز و واردات کالا مقصر باشند را به شلاق، جریمه مالی، زندان درازمدت و اعدام تهدید کرد.
من نمیدونم چرا حرفای یه مقام مهم قضایی رو هم سانسور میکنن این روزها! جناب عباس آقا دقیقا فرمودند: واردکنندگانی که در ایجاد وضع تخمی در حوضه عرض و واردات کالا مقصر باشند را اول ترتیب شونو میدیم، بعد شلاق میزنیم، بعد میدیم برادران سپاهی بهشون تجاوز گروهی کنن، بعد جریمه مالی میکنیمشون و بعدش میدیم زن و بچه شونو جلو روشون بهشون تجاوز کنن و بعدش زندان درازمدت میکنیمشون و اگه وضع دلار درست نشه بعد اینکه واردکننده رو دوباره ترتیبشو میدیم، میدیم اعدامشون هم بکنن که من همه جوره تهدید کرده باشم؛ ... و کماکان وضع بازار ارز همچنان تخمیست!

سالن آرایش بسیار لوکس
برای فروش (شاپینگ سنتر)
تقاطع نورداف و کوربین، با تجهیزات کامل، ۶ استیشن اتاق وکس، آبدارخانه
قیمت: $ 29,990.00
تلفن: (310)294-4600

WESTSIDE MEDICAL PHARMACY
در قلب پرشین اسکوئر (Persian Square)
جنب فروشگاه راس (ROSS) و عطاری

- تحویل رایگان به منازل و محل کار
- پذیرش نسخه‌های ترکیبی و هورمون‌های طبیعی
- انواع ویتامین‌ها و داروهای گیاهی

(310)441-1200
Fax: (310)441-1220
1360 Westwood Blvd., #C, Los Angeles, CA 90024

آن کاو تنهاست
آن کاو تنهاست رازآلوده نیز هست
هماره استاده در مسیر تصاویر،
و در آفرینش و نطفه نشانی‌اش
حتا سایه‌ها هُرمشان را ترسیم می کنند.

تمامی سطوح را در خود می‌پوشاند.
فکور و سرشار و آینده نگر.
چیره بر هلاکِ هر چه انسانی‌ست.
مایه می‌بخشد و بارور می کند.

به نشانی زمینِ آغازین را در می‌یابد
در هیأتِ دیگرگونه‌اش
و پس، نه امر به مُردن دارد و نه داعیه‌ی شدن.
کمال خموشانه در او خیره می‌نگرد.

(310) 477-7477
(818) 9-080808
شرکت کتاب
www.ketab.com
12701 Van Nuys Blvd, Unit H, Pacoima CA 91331

یلوپیج ایرانیان شرکت کتاب
برای آگهی در یلوپیج ایرانیان شرکت کتاب با ما تماس بگیرید
818.9.08 08 08

درکانون خبر:

طراحان لایحه خودمختاری سرخپوستان بومی آمریکا در کالیفرنیا

طراحان لایحه Calexit که تلاش دارند کالیفرنیا را از آمریکا جدا ساخته و مستقل اعلام نمایند می‌گویند که در طرح خود، تغییر کوچکی داده‌اند تا بتوانند رای سرخپوستان بومی آمریکا در کالیفرنیا را نیز جذب کنند و به سرخپوستان خودمختاری‌بدهند.

این گروه که از ماه آپریل به گردآوری امضا پرداخته‌اند نیاز دارند تا ۱۷ اکتبر به ۳۶۵۸۸۰ امضا دست یابند تا بر اساس آن بتوانند لایحه را در انتخابات سال ۲۰۲۱ به رای بگذارند.

بنابر سرشماری آماری سال ۲۰۱۰ در آمریکا، بزرگترین سکونتگاه سرخپوستان بومی، ایالت کالیفرنیاست که در آن بیش از ۱۰۰ قبیله سرخپوستان از سوی اداره فدرال آمریکا به رسمیت شناخته شده است.

باید یادآوری کرد که از سال ۱۸۴۹ تاکنون بیش‌از ۲۰۰ بار برای جداسازی کالیفرنیا اقدام شده است و همواره در انتخابات این درخواست، شکست خورده است. نظرسنجی سال ۲۰۱۷ نیز تنها با ۳۲ درصد موافق روبرو شده است.

بزرگترین آتش‌سوزی تاریخ مدرن کالیفرنیا ثبت شد

آتش‌سوزی مندوسینو به عنوان بزرگترین آتش‌سوزی تاریخ مدرن کالیفرنیا ثبت شد. این آتش‌سوزی نه تنها از نظر گستره بالای ۲۸۳۰۰۰ اِکر در زیر شعله‌های آتش در تنها ۱۱ روز و حضور ۱۴۰۰۰ مامور آتش‌نشانی در منطقه را رقم زد و این در حالی است که آتش‌سوزی فرگوسن بخش‌هایی از راه‌های ورودی به پارک یوسی می تی را به روی بازدید کنندگان بست. ساکرامنتو و پیرامون آن، در میان دودی که آسمان را گرفته، به تنگی نفس افتاده است. خوشبختانه آتش‌سوزی منطقه Carr پس از نابود کردن ۱۰۰۰ خانه و شوربختانه مرگ ۷ نفر به آرامش نسبی رسیده است. لیکن آغاز آتش‌سوزی در جنوب کالیفرنیا در منطقه‌های متفاوت آتش‌سوزی کالیفرنیا را همگانی کرده است. آتش سوزی پارک ملی کلیولند به سرعت ۴۰۰۰ اِکر را به کام خود کشید، دود و آتش این در جنوب کالیفرنیا حتی از کانلینا آیلند نیز دیده می‌شود.

۴ چهره جدید برای عضویت در هیئت مدیره دانشگاه‌های دولتی UC

جری براون فرماندار کالیفرنیا، ٤ چهره جدید را برای عضویت در هیئت مدیره دانشگاه‌های دولتی UC برگزید. ۳ نفر از انتخاب شدگان دموکرات هستند و نفر چهارم گر چه یک لیبرال است لیکن به عنوان دموکرات ثبت نشده است.

یکی از افرادی که انتخاب شده است لافونزو باتلر است که از سال ۲۰۱۵، رهبری اتحادیه کاگری را به عهده دارد که در زیر پوشش آن ۳۷۸۰۰۰ نفر عضویت دارند. SEIU بزرگترین اتحادیه کارگری در کالیفرنیا به شمار می‌آید و لافونزو باتلر به جنگیدن برای حقوق و دستمزد و مزایای بیشتر برای کارگران شهرت دارد.

یکی دیگر از برگزیدگان جری براون، مایکل کوهن مدیر عامل بخش مالی ایالت کالیفرنیاست و سیسلیا استلانو، مدیر اجرای ریچارد لیب، بنیانگذار شرکت بازیافت مایعات است.

این ٤ نفر در کمتر از ۵ ماه به پایان دوره فرمانداری براون به این سمت‌ها برگزیده شده‌اند که خدمتی بدون دستمزد است.

Find Digital Persian Books at
ketab.com and read with any Tablet
شرکت کتاب
پیشگام در انتشار و
فروش کتاب‌های
دیجیتال
با استفاده از تکنولوژی
Google play
www.ketab.net
(310) 477-7477
ما را در اینجا پیدا کنید !

کتاب‌های منتخب هفته

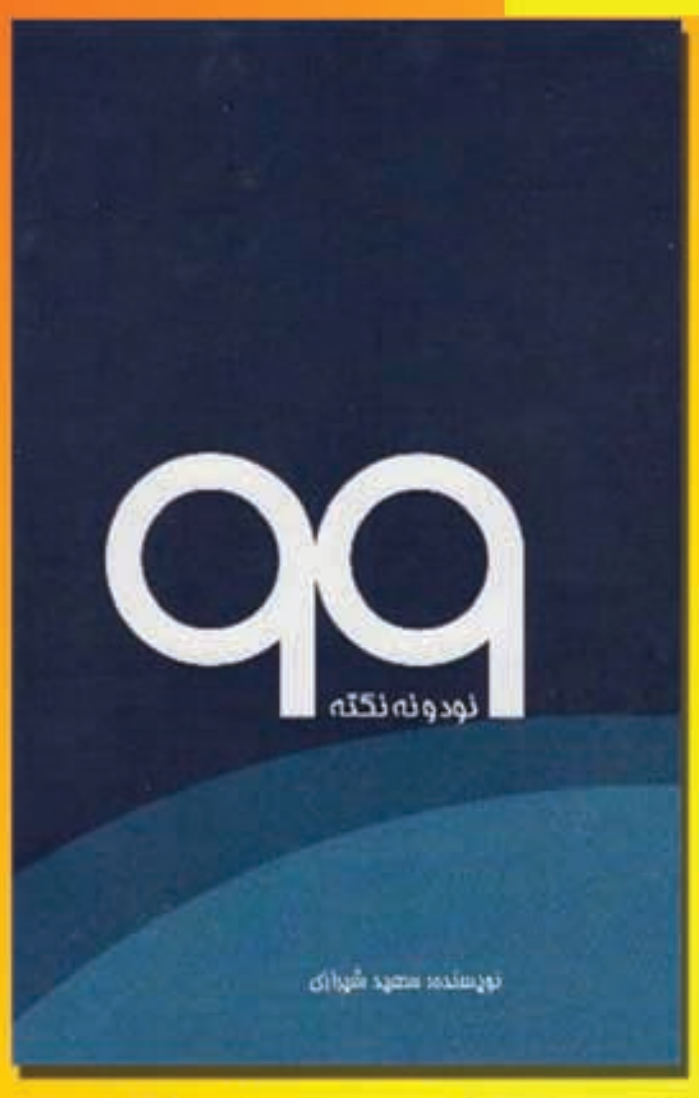

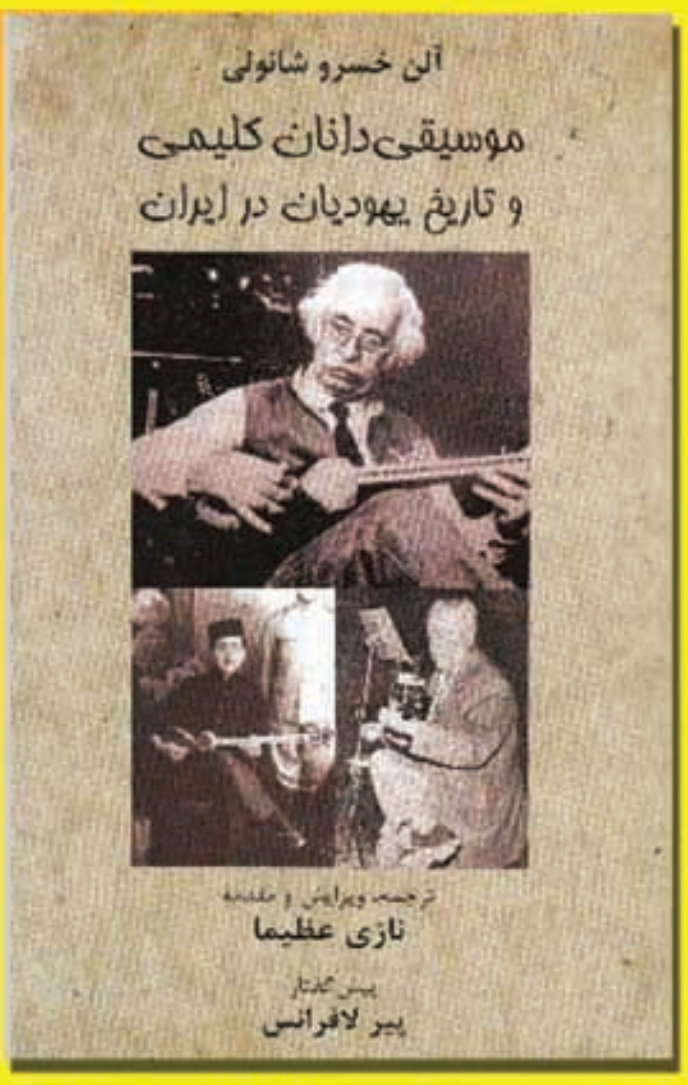

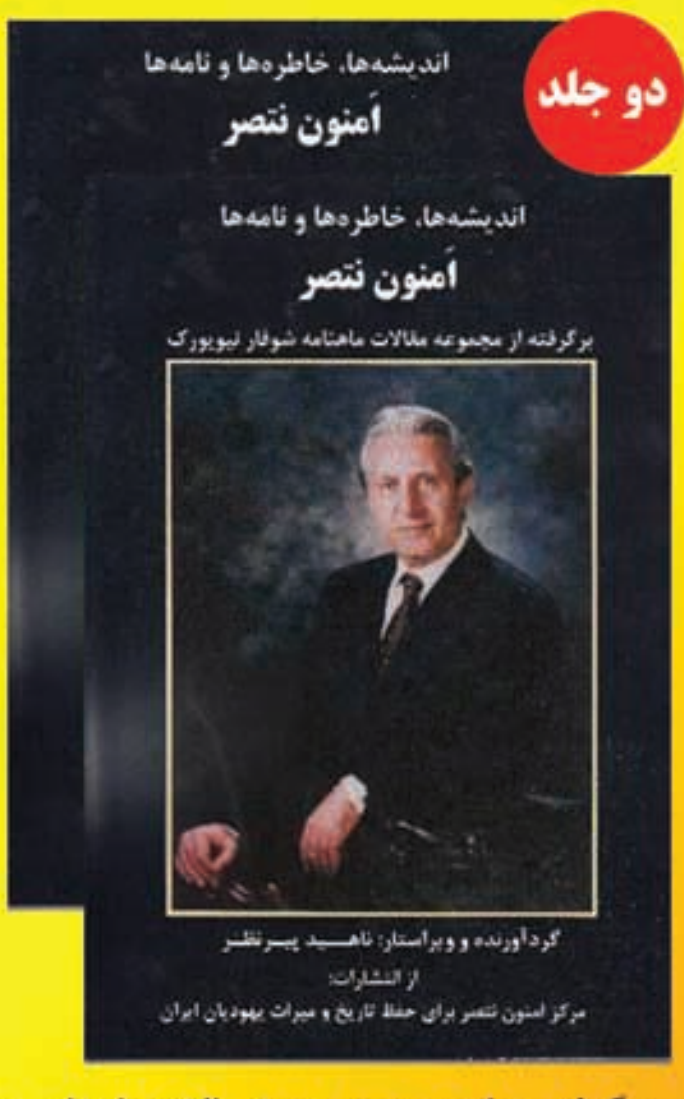

برگرفته از مجموعه مقالات ماهنامه شوفار نیویورک. آنچه که در این مجموعه مشاهده می‌شود مجموعه صد وبیست مقاله پرفسور آمنون نتصر به نام "اندیشه ها، خاطره‌ها و نامه‌ها" است که از ژانویه۱۹۹۸برابربادی‌وبهمن۱۳۷۶تاژانویه۲۰۰۹ برابر با دی و بهمن ۱۳۸۷در ماهنامه وزین شوفار نیویورک به سردبیری آقای یوسف‌شاهری‌انتشار یافته‌است.

آلن(خسرو) شائولی از پژوهشگران برجسته فرهنگ یهودیان در جهان ایرانی است. او تحصیلات خود را در مدرسه مطالعات عالی علوم اجتماعی پاریس و نیز در دانشگاه سوربون نو به پایان برده است. شائولی تاکنون چندین کتاب در زمینه تاریخ و زندگی یهودیان در ایران منتشر کرده است.

جنگ جهانی دوم و یهودیان ایران در برابر نازیسم، سنت‌های موسیقی یهودی، و یهودیان و فرش ایرانی، از جمله کتاب‌های او در زمینه تاریخ و زندگی و هنر یهودیان ایران است.

نود و نه نکته معمول در گفتگوی روزانه را انتخاب کرده با اشاره به ریشه واژه ها، تعریفی که از هر یک به نظر می رسید آوردم. علاوه بر آن، برداشت شخصی خود را درباره ی اهمیت هر نکته و رابطه اش با وضع اجتماعی ایران و کشورهای دیگر توضیح‌دادم

(310) 477-7477
(818) 9-080808
شرکت کتاب
www.ketab.net
12701 Van Nuys Blvd, Unit H, Pacoima CA 91331

در کانون خبر:

بازنگری به جرائم کاشت ماری اونا در ساکرامنتو

جو دلوین، رییس اجرایی و سیاست‌گذاری برای ماری وانا در ساکرامنتو از اعضای شورای شهر خواست که نسبت به پیشنهاد او در مورد بازنگری به جرائم کسانی که در این شهر از سال ۲۰۰٤ تا سال ۲۰۱٦ به جرم‌های گوناگون در رابطه با داشتن ماری جوانا محکوم شده‌اند، اقدام نماید زیرا این بازنگری که می‌تواند در برگیرنده ٦۸۰۰ نفر باشد، برای برخی آزادی یا زندان کمتر و برای برخی پاک شدن جرم از پرونده و یا ثبت با پرونده به صورت جنجه را داشته باشد.

به ویژه او می‌گوید که نگاه تبعیض گرایانه و قضاوت از پیش در مورد سیاهپوستانی که در مناطق کم‌درآمد زندگی می‌کنند در این مورد همواره آنان را با دستگیری و جرم بیشتر همراه کرده است. حالا که قانون بخشی از موارد، فروش، توزیع و مصرف را با لایحه ٦٤ آزاد نموده است،این افراد نیز مناسب است که پرونده‌شان بازنگری شود.

دریافت غرامت از آموزگار خود به سبب آزار جنسی

دانش‌آموز پیشین مدرسه الیت در برنت وود پس از آن که یک اموزگار زن به اتهام رابطه جنسی با نوجوانان در زیر سن قانونی بازداشت شد، به دادگاه برای دریافت غرامت به سبب آزار جنسی از سوی همین آموزگار شکایت کرد.

در حالی که این مدرسه خصوصی در برابر شکایت قانونی قرار می‌گیرد که مسئولان مدرسه متهم هستند که غفلت کرده‌اند و با این موضوع برخورد جدی نکرده‌اند.

این دانش آموز شکایت می‌کند که در سال ۲۰۱۷ هنگامی که ۱۷ سال داشته است از سوی آموزگار زن وارد این رابطه جنسی شده است. این آموزگار که اِیمی پالمتیسا نام دارد در سال ۲۰۱٦ نیز از سوی یک دانش‌آموز دیگر مورد شکایت به مدیران مدرسه بوده، لیکن آنها توجهی نکرده‌اند.

این اموزگار ٤٦ ساله افزون بر رابطه جنسی با پسر نوجوان، به ۱۲ فقره جرم جنایی در زمینه رابطه‌های جنسی به گونه آزار جنسی با نوجوانان متهم و در برابر دادگاه قرار می‌گیرد.

کنیسای کهن
בית הכנסת כהן
روش‌هشانا
سال نو یهودی
بر همگان مبارک

کنیسای کهن فرا رسیدن ایام متبر که روش‌هشانا
(سال نو عبری) ۵۷۷۹
و یوم کیپور را حضور عموم همکیشان محترم و
ارجمند تبریک و تهنیت گفته و سالی سرشار از
صلح و آرامش و پر از برکت سلامتی و بهروزی در
این سال نو از درگاه ایزد تعالی آرزومند است.

با کمال سرافرازی به اطلاع
همکیشان عزیز می‌رسانیم که
امسال هم مانند سالهای گذشته
مراسم روش‌هشانا و یوم‌کیپور در
محل مدرسه پرتولا با همکاری
حزانیم محترم همچنان برقرار
خواهد بود

کنیسای کهن طبق معمول ورودیه ندارد و مقدم
همکیشان عزیز را گرامی می‌دارد

روز اول روش‌هشانا دوشنبه ۱۰ سپتامبر ۲۰۱۸
ساعت هشت و نیم صبح در مدرسه پرتولا (تارزانا)

آدینه کیپور سه‌شنبه ۱۸ سپتامبر ساعت شش و نیم بعدازظهر
روز کیپور چهارشنبه ۱۹ سپتامبر از ساعت هشت و نیم صبح
در مدرسه پرتولا (تارزانا)

هیئت مدیره کنیسای کهن خجسته ایام
روش هشانا و یوم کیپور را حضور جماعت تبریک گفته
برای همگان سلامتی و بهروزی آرزومندند

برای اطلاعات بیشتر با دفتر کنیسا ۴۵۵۷-۷۰۵(۸۱۸)
تماس حاصل فرمائید
مدرسه پرتولا در ۱۸۷۲۰ خیابان لینت (LINNET) تقاطع یولاندا
بین رسیدا و ویلبر در شهر تارزانا
18720 LINNET ST TARZANA CA 91356

LOAN AMERICA
FIRST IN SERVICE, FIRST IN RATES
زهره سلامتیان
سال ها تجربه، قابل اعتماد، شناخته شده
Zoreh Salamatian
Senior Loan Consultant
متخصص وام مسکن
مشاوره رایگان جهت انتخاب بهترین وام برای شما
BRE LIC. #00962595 NMLS# 238063
- وام‌مسکن‌تامبلغ۵،۰۰۰،۰۰۰دلار
- وام‌باپیش‌قسط۳،۵درصد
- وام‌جهت‌خرید‌خانه
- تجدیدوام‌های‌ثابت‌ومتغیر

(714)514.0502
(888)LOAN.800
(888)562.6800
ZorehSalamatian@gmail.com
Zorehjoon@yahoo.com

BBB MOVING SHIPPING & STORAGE
اسباب‌کشی برای جنوب کالیفرنیا و حمل و نقل بین‌المللی
با بیش از ۴۵ سال سابقه
ما یک بیزنس خانوادگی هستیم که برای ما همه چیز اهمیت دارد
و این موضوع برای شما چه نتیجه‌ای در بر دارد؟
Honesty صداقت
قیمتی را که اعلام کرده ایم بالا نمی بریم
Dependability قابل اطمینان بودن
خدمات مابه موقع و سر وقت انجام خواهد شد
Less Stress کمترین استرس
ما ملاحظات شما را در نظر می گیریم
و قول می دهیم، مددکار شما، دوست شما و همزمان صبور و شکیبا باشیم
Respect احترام
کسانی که اسباب های شما را بسته بندی می کنند، خانم ها و اقایانی هستند
که بسیار خوب آموزش دیده اند.
آنها مراقب شما و اموال شما هستند
Encourage you to talk to our competitors
ما شما را برای آن که متوجه کیفیت کار ما بشوید تشویق به تماس با رقبای خود می کنیم
David Cohanim
A Former IDF Soldier
www.BBBmoving.com
18432 OXNARD BLVD
TARZANA CA 91356
DoT# 2526974
866-317-9403
818-402-3139
310-461-8018

درکانون خبر:

شکایت از بیمارستان Tri–city Medical Center در شهر اوشن‌ساید

پس از گذشت ۹ ماه از زایمان، زنی از بیمارستان Tri-city Medical Center در شهر اوشن‌ساید به دادگاه شکایت و تقاضای غرامت کرد.
این زن در شکایت خود ادعا کرده است که ۹ ماه پیش هنگامی که او را برای زایمان به این مرکز درمانی برده‌اند، مسئولان تیم پزشکی، او را بدون بیهوشی سزارین کرده‌اند زیرا پزشک مسئول بیهوشی را نمی‌توانسته‌اند پیدا کنند و جراحی همراه با درد و بدون بیهوشی انجام گرفته است.
در حالی که بیمارستان از پاسخ جدی و روشن خودداری می‌کند، لیکن به این نکته اشاره می‌کند که او پیش از جراحی، با نظر دکتر به بیهوشی لازم برای جراحی رسیده است و دکتر دیوید سیف (DavidDr Seif) مراحل بیهوشی لازم را انجام داده است.

آتش‌سوزی‌های مرگبار در تاریخ کالیفرنیا

در حالی که گرمای هوای بی‌سابقه در کالیفرنیا از مرز ۱۰۰ درجه فارنهایت در برخی نقاط گذشته است، جدال آتش‌نشان‌ها با آتش‌سوزی‌های مرگبار برای کنترل آتش در ۱۷ نقطه کالیفرنیا با سرعت باد، خشکی هوا، با توان کمتری پیش می‌رود. در این جدال ۱۲۳۰۰ مامور آتش‌نشانی در منطقه هستند و تاکنون بیش از ۲۸۰۰۰۰ اکر، طعمه شعله‌های آتش شده و ۸ کشته به جای گذاشته است. تنها در آتش‌سوزی منطقه کار در شستا کانتی ۱۲۳۶ ساختمان به طور کامل نابود شده است و ۱۱۰۱۵٤ اکر زیر آتش‌سوزی، نابود شده است. تا بامداد امروز تنها ۲۷ درصد به کنترل درآمده است.
این آتش‌سوزی‌ها سیزدهمین آتش‌سوزی مرگبار در تاریخ کالیفرنیاست.
در آتش‌سوزی فرگوسن در نزدیکی پارک یو سی می تی، که ۵۷۸٤٦ اکر را نابود کرده است تنها ۳۳ درصد به کنترل درآمده و گفته می‌شود که این پارک تا جایی که در به یاد داریم، در یک قرن گذشته چنین آتش‌سوزی مهیبی را همراه نداشته است.
در مناطق مختلف مندوسینو نیز ۷٤٤۰۸ اکر از بیشه‌زارها در آتش سوخته و تنها نزدیک به ۱۰ درصد آتش‌سوزی به کنترل ماموران درآمده است.
لازم به یادآوری است که آتش‌سوزی‌های کالیفرنیا از اکتبر سال ۲۰۱۷ تا دسامبر ۲۰۱۷ تنها در منطقه تابز، ۲۲ کشته به جای گذاشته بود و ٥٦۳٦ ساختمان را نیز به کام شعله‌های آتش کشانده

مجموعه مقالات پروفسور امنون نتصر در مجله شوفاژ نیویورک

در دو مجلد
با پشتیبانی مرکز امنون نتصر
از انتشارات شرکت کتاب

شرکت کتاب
www.ketab.net
(310) 477-7477
(818) 9-080808

منزلی ۳ خوابه

دو حمام در منطقه زیبای Lake Balboa با استخر کاملا"نوسازی (Remodel) شده برای اجاره

310-928-5062

MISSION VIEJO CALIFORNIA 1988

شهر میشن ویجو

اعلامیه انتخابات عمومی

بدینوسیله از طریق این اعلامیه اعلام می‌شود انتخابات عمومی شهرداری در روز سه شنبه، 6 نوامبر سال 2018 در شهر میشن ویجو برای انتخاب مقامات زیر برگزار خواهد شد:

سه عضو شورای شهر **تمام مدت دو سال**

اگر هیچ کس یا فقط یک نفر برای یک دفتر انتخابی نامزد بشود، انتصاب به دفتر انتخاباتی ممکن است طبق ضوابط بند 10229، کد انتخابات ایالت کالیفرنیا انجام شود.

صندوق آرا در روز 6 نوامبر 2018 بین ساعات 7:00 ق.ظ. تا 8:00 ب.ظ.، باز خواهند بود.

30 ژوئیه، 2018

Karen Hamman
منشی امور شهر

CNS-3160461#

جدول:

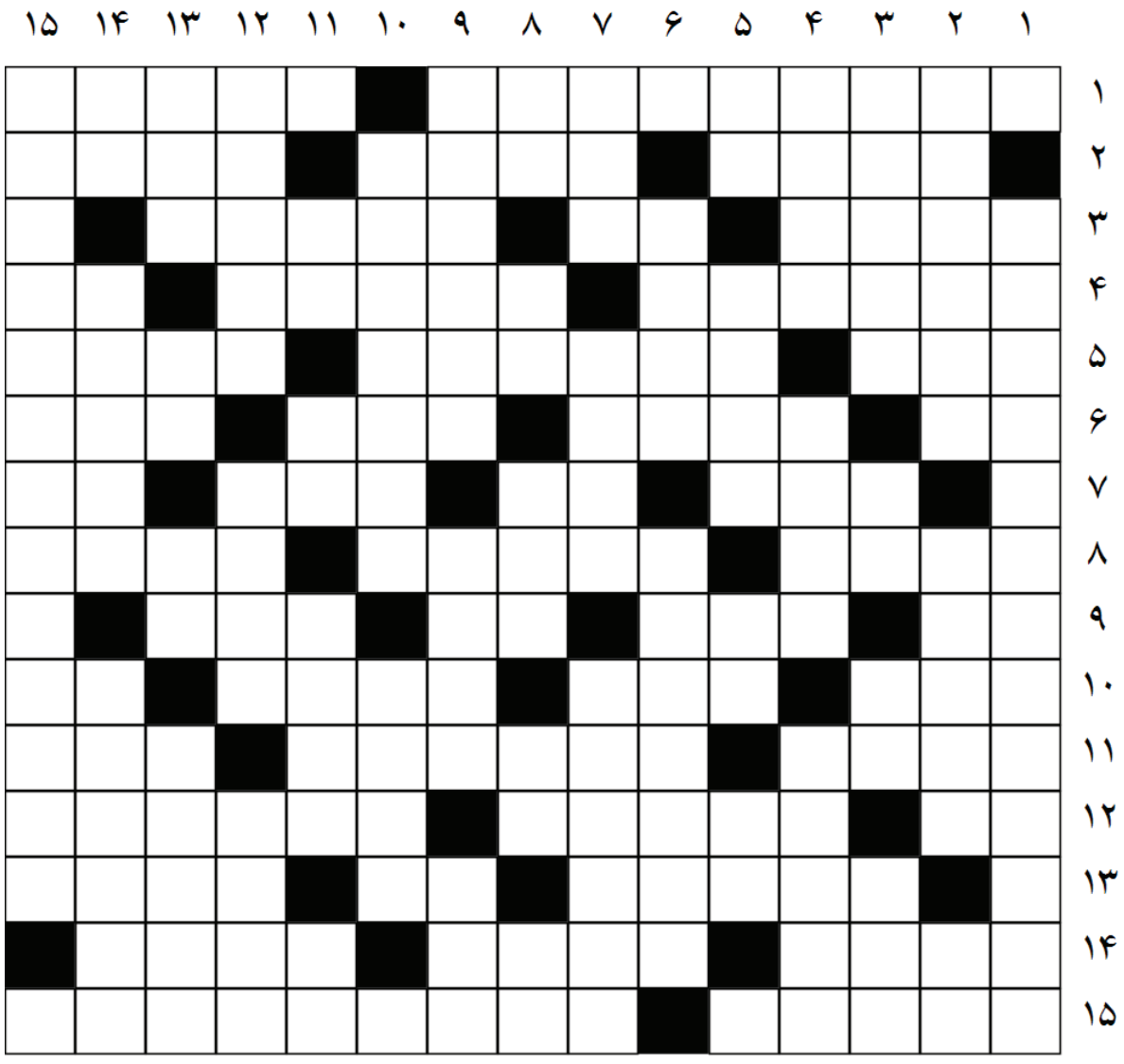

افقی:

۱- بنای سلطنتی نادرشاه افشار بود- پنداری و گویی
۲- داستان بلند- پوشش شمشیر- دلربا و فریبنده
۳- از مقامات اجرایی یک مدرسه- برج فرانسه- فرمانده سپاه
٤- هرچیز عزیز و بی‌مثل- سنگ نوشته- رفتنی مرغ!
۵- قسمتی از پا- مقابل صادرات- وسیله‌ای در زورخانه
٦- بخشی از جامعه انسانی- مثل و شبیه- پسوند آلودگی- بیان کردن مسأله
۷- از سازهای ایرانی- اندرون دهان- پشت سر و عقب- برگ برنده
۸- اطراف شهر- سدی در استان تهران- دندانساز
۹- تعداد روزهای ماه اسفند در سال کبیسه- سود پول- خطاب بی‌ادبانه- میوه نارس
۱۰- پیش و جلو- نبرد و پیکار- نشانی- آماس و ورم
۱۱- سرپرست یک شرکت- از داروهای ضد التهاب غیر استروئیدی- از کلمات استثنا
۱۲- پراکندگی- از پوشاک خانم‌ها- از شهرهای استان سمنان
۱۳- سرگذشت پیشینیان- جهت- نوعی زردآلو
١٤- فلانی- روش‌های نیکو- آفریده شدگان
۱۵- شریک در غصه و غم- یکی از آثار تاریخی شهر اصفهان

عمودی :

۱- در دوره قاجاریه، این شخص با تاسیس مدرسه رشدیه، برای اولین بار، مدرسه ای برای عموم ساخت
۲- از شهرهای استان یزد- ملاقات پزشک- از حروف الفبای انگلیسی
۳- کج شدن- موضوع و زمینه- ماه دهم سال خورشیدی- شکننده
٤- سنگ گرانیت- زبردست و وارد- وسیله تهیه چای
۵- درخت زبان گنجشک- رشته باریک و مسطح- خشکی- صدمترمربع
٦- مخفی- نوعی غذای ایتالیایی
۷- کار و پیشه- وسیله بازی تنیس- خدمتکار
۸- پهلوان- رمزینه- سفیدی روی گوشت- رود ایتالیا- لحظه
۹- قصه و حکایت- از ماه‌های رومی- نوعی بیماری خطرناک
۱۰- پایتخت سیرالئون- سایر و غیر
۱۱- خرس آسمانی- ناشنوا- گوشه فوتبال- برآمدگی ته لاستیک
۱۲- تلاشگر- ورم- قانونگذار
۱۳- ماه نهم سال خورشیدی- نوعی رنگ مو- نت پنجم موسیقی- وسیله‌ای برای آرد کردن گندم
١٤- آخرین رمق- تلافی نمودن- ماده‌ای در خون
۱۵- از معروف ترین نقاشان عصر زندیه بود

حل جدول شماره گذشته

Kianpour
Customs Brokers
خدمات گمرکی
کیانپور
با ۲۶ سال سابقه
تخصص در
ترخیص مواد غذائی
(310) 410-1052
kianpourchb@msn.com
11222 S La Cienega Blvd, #471
Ingelwood CA 90304

ایرانشهر
خبرگزاری ایرانشهر
خبرهای ایرانیان خارج از ایران را منعکس و منتشر می‌کند
www.iranshahrnewsagency.com

رمان قو
داستانی خواندنی و پر کشش
برای همه کسانی که به ادبیات
فارسی علاقه دارند

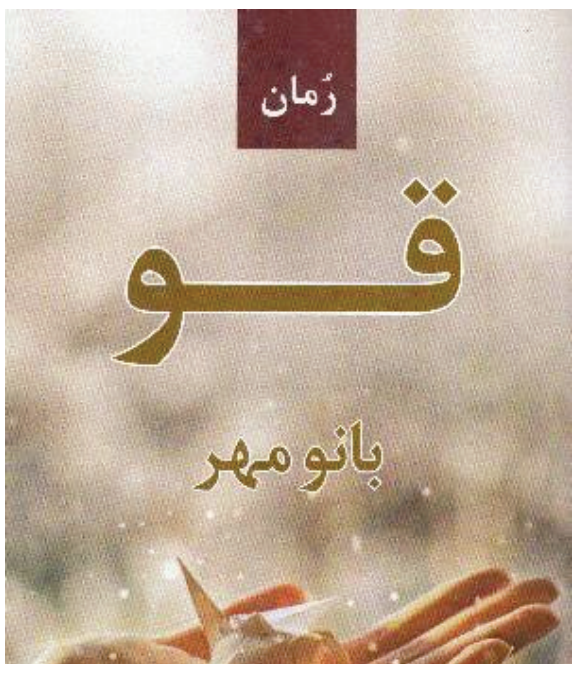

از انتشارات شرکت کتاب
www.ketab.net
310-477-7477
1-800-For-Iran
1-800-367-4726

Iranian Events 08Global.net

همیشه و در همه جا آخرین اطلاعات درباره رویدادهای ایرانی را در
08Global.net/08event
دنبال کنید

رویدادهای هفته:
از آدینه ۱۰ آگست ۲۰۱۸

لطفا جهت اطلاع زمان، نحوه و مشخصات هر رویداد با برگزار کننده رویداد تماس داشته باشید. ایرانشهر در قبال محتوی و نحوه برگزاری رویدادها مسئولیتی ندارد.

اطلاعات رویدادهای خود را از طریق ایمیل:
mojgana@ketab.com
جهت درج در این صفحه و ثبت در سایت رویدادهای ایرانیان ارسال فرمایید.

تهیه و تنظیم: مژگان انوشیروانی

شنبه ۱۱ آگست
پارتی تابستانی NIPOC
(949) 273-6543
www.Nipoc.org
Location:
5 Oldfield Irvine CA 92618

یکشنبه ۱۲ آگست از ساعت ۶:۳۰ بعدازظهر
شاهرخ مشکین‌قلم
(917) 731- 5047
www.ticketor.com/cmp
Wilshire Ebell Theatre
4401 W 8th St, Los Angeles, CA 90005

شنبه ۱۸ آگست از ساعت ۷ تا ۱۱ شب
گردهمایی بنیاد فرهنگی سندیگو
858-451-9990
858-673-7000
760-470-2629
Encinitas Community Center
1140 Oak Crest park, Encinitas CA 92024

شنبه ۱۸ آگست
سوگند
(213) 687-2190
Two California Plaza
350 S Grand Ave Los Angeles CA 90071

آدینه ۲۱ سپتامبر
مکس امینی
(323) 939-1128
www.MaxAmini.com
Wilshire Ebell Theatre
4401 W 8th St, Los Angeles, CA 90005

شنبه ۲۹ سپتامبر ساعت ۶:۳۰ بعداز ظهر
میهمانی پاییزی سالانه مرکز برابری پارس
(818) 616-3091
میزبانان شیرین رجایی و فریبرز داوید دیان
The Beverly Hills Hotel
9641 Sunset Blvd, Beverly Hills, CA, 90210

یکشنبه ۱۷ اکتبر ساعت ۶ بعداز ظهر
خاطرات تلویزیونی پرویز صیاد و صمد
(818) 887-7878
www.Parvizsayyad.com
Gindi Auditorium
15600 Mulholland dr., Bel-Air, Ca, 90077

شنبه ۳ نوامبر
ابی
(323) 299-7587
www.axs.com
Microsoft Theater
777 Chick Hearn Ct, Los Angeles, 90015

شرکت کتاب پیشگام در انتشار و فروش کتاب‌های
دیجیتال
با استفاده از تکنولوژی
Google play
www.ketab.net

صدها عنوان کتاب کودکان

در انتظار شما که می‌خواهید فرزند، نوه و نواده خود را که هستی همه خانواده هستند در درون خانواده حفظ کنید

آنان به زبان شیرین فارسی قصه‌ها را
از زبان شما می‌شنوند
با شما به خواب می‌روند
و با رویای شیرین زبان فارسی بیدار می‌شوند

کتابفروشی شرکت کتاب در انتظار شما برای برآورده کردن خواسته شما به نهضت کتابخوانی برای کودکان در غربت بپیوندید

شرکت کتاب
www.ketab.net
(310) 477-7477
(818) 9-080808
12701 Van Nuys Blvd, Unit H, Pacoima CA 91331

دوازدهمین همایش ایران پژوهی در دانشگاه کالیفرنیا در اروایِن

از پانزدهم تا هفدهم آگوست
۹ صبح تا پنج بعد از ظهر
در این سه روز بیش از سیصد سخنرانی و چندین فیلم ارائه خواهد شد که با ثبت نام می توانید از آنها بهره ور شوید

توجه کنید شرکت کتاب نیز در هر ۳ روز کنفرانس در نمایشگاه کتاب حضور خواهد داشت، از قبل می توانید کتابهای خود را با تلفن یا ایمیل به شرکت کتاب سفارش دهید تا برای شما در روز نمایشگاه آورده شود.

Twelfth Biennial
Iranian Studies Conference
University of California, Irvine
August 14 - 17, 2018

UCI Jordan Center for Persian Studies
ROSHAN CULTURAL HERITAGE INSTITUTE
FARHANG FOUNDATION
PAROW ESTATE
Farzaneh Family Foundation
ILEX FOUNDATION
ROXCEL

ایرانشهر 129

رایگان
FREE
در جنوب کالیفرنیا

هفته نامه خبری، فرهنگی، سیاسی ایرانشهر – سال بیست و سوم – شماره ۱۲۹ – آدینه ۱۰ آگست ۲۰۱۸

IRANSHAHR WEEKLY NEWSPAPER - YEAR:23 - NO:129 - AUGUST, 10, 2018 www.iranshahrnewsagency.com

درکانون خبر:

در یک حادثه دلخراش هوایی در اورنج کانتی دو ایرانی جان باختند

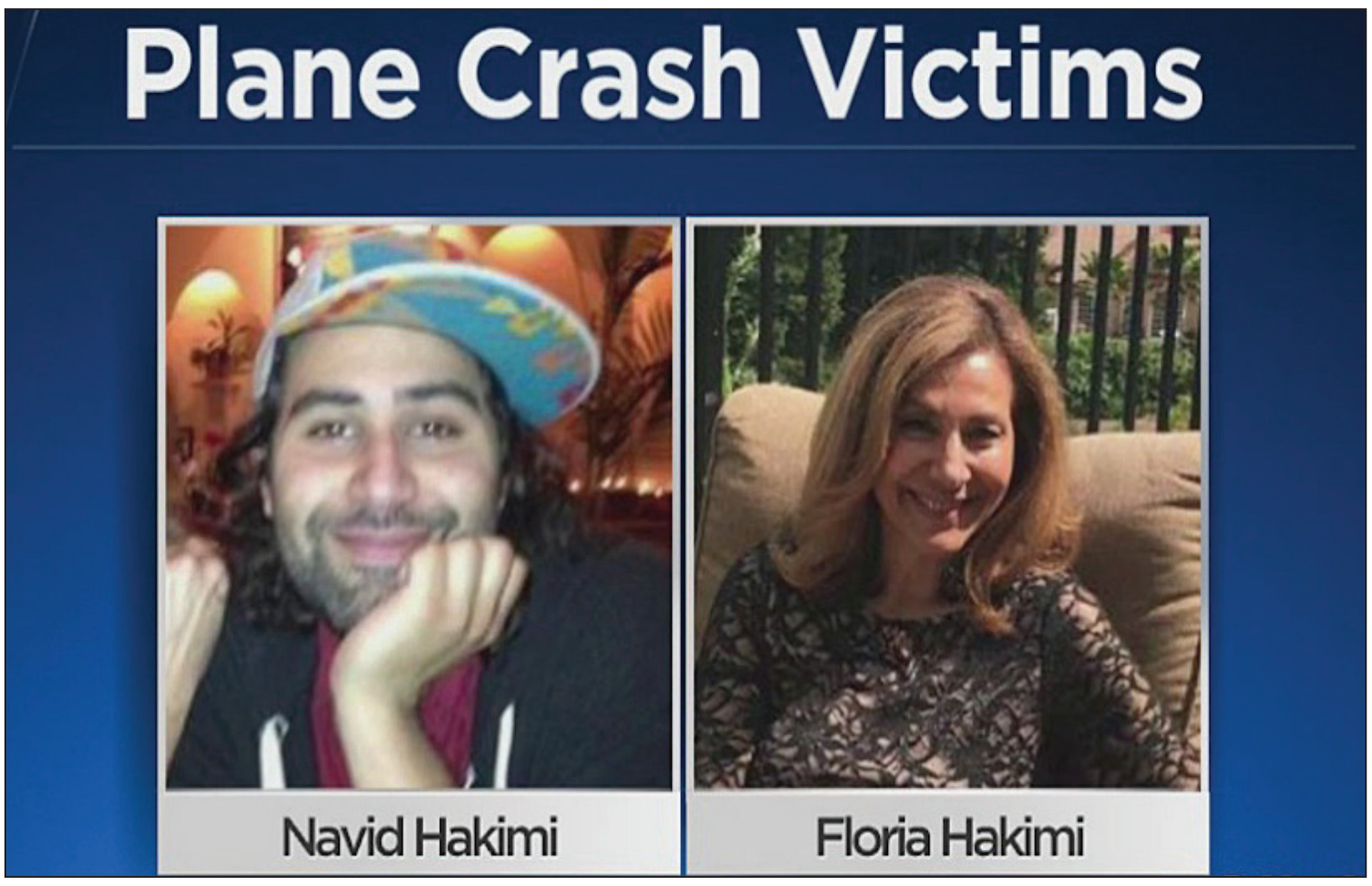

خبرگزاری ایرانشهر – یک هواپیمای خصوصی که روز یکشنبه ۵ اوگوست از شمال کالیفرنیا (شهر کنکورد) به جنوب کالیفرنیا (فرودگاه جان وین) می آمد دقایقی پیش از آن که به مقصد برسد در یک محله شلوغ بازرگانی در شهر سانتا آنا سقوط کرد و هر ۵ سرنشین آن کشته شدند. طبق‌گزارش پلیس محل کسی روی زمین صدمه ندیده است. از ۵ سرنشین کشته شده دو نفر ایرانی به نام های فلوریا حکیمی و نوید حکیمی بوده اند . این ۵ نفر عازم شرکت در یک کنفرانس مشاور املاک بودند.