ای مرد، هر که باشی و از هر کجا بیایی، زیرا که می‌دانم خواهی آمد. من کوروش پسر کمبوجیه که این امپراتوری را برای پارسی‌ها بنا کردم تو به این پاره خاک که پیکر مرا در بر گرفته‌است رشک مبر...!!!

ایرانشهر 107

رایگان
FREE
در جنوب کالیفرنیا

بهای تکنسخه: جنوب کالیفرنیا: رایگان - شمال کالیفرنیا و سایر ایالت‌های آمریکا: $2.00

هفته نامه خبری، فرهنگی، سیاسی ایرانشهر - سال بیست و سوم - شماره ۱۰۷ - آدینه ۲ مارچ ۲۰۱۸

IRANSHAHR WEEKLY NEWSPAPER - YEAR:23 - NO:107 - MARCH, 2, 2018

www.iranshahrnewsagency.com

Iranshahr Classified
بخش نیازمندیهای ایرانشهر
گره گشای نیاز هر ایرانی
برای درج نیازمندیهای خود در ایرانشهر کاغذی و همچنین ایرانشهر بر روی اینترنت با 08 تماس بگیرید
08 (818) 9 08 08 08
08.net

صفحه ۷

در صفحات دیگر:

داستان «افسانه» را به صورت پاورقی در صفحه ۵ بخوانید

چگونه جمهوری اسلامی منفجر خواهد شد؟

قانون اسلحه کالیفرنیا ماندگار می‌شود

مخالفت ترامپ با سیستم هشداردهنده زمین لرزه

پشت بام های بزرگ برای بهره وری انرژی خورشیدی

قاضی ۷۳ ساله در کنار بی خانمان های رودخانه سانتا آنا

درخواست ۱/۵ میلیارد دلار از بودجه ایالتی

افسر شریف با اتهام ارتباط جنسی با ۶ زندانی زن دستگیر شد

اخبار بیشتر را در خبرگزاری ایرانشهر دنبال کنید

کمیته مشاغل وست وود رای به برگزاری مراسم دید و بازدید نوروزی در نخستین یکشنبه سال نو را داد

با خروج شرکت کتاب از پرژن اسکوئر و انتقال دفاتر اداری و کتابفروشی معروف آن به نقطه دیگری از لوس انجلس در سپتامبر گذشته برگزاری مراسم دید و بازدید نوروزی هر ساله وست وود در چند ماه گذشته در پرده ابهام قرار گرفته بود.

این سنت دید و بازدید عمومی که هزاران نفر ایرانی را از کلیه نقاط جنوب کالیفرنیا و حتی شهرهای کوچک و بزرگ دیگر امریکا به لوس انجلس می کشاند از سال ۲۰۰٤ توسط بیژن خلیلی مدیر شرکت کتاب و همراهی الکس حلمی مدیریت فرش داموکا و سایر صاحبان مشاغل وست وود پایه گذاری شده است.

در سال ۲۰۱۰ این منطقه با پیشنهاد صاحبان مشاغل ایرانی از سوی شهرداری لوس آنجلس persian square نامگذاری شد و در سال ۲۰۱٦ به همت الکس حلمی و دوستان دیگر ایران دوست تابلوهایی در آزاد راه ٤۰۵ و آزاد راه ۱۰ نام پر افتخار این محل نصب شدند.

بر اساس یک سنت ۱۵ ساله مقامات امریکایی لوس انجلس - ایالتی و قدرال در این جشن و سرور ایرانیان را همراهی و نوروز را به جامعه ایرانی تبریک می گویند.

کمیته موقت مشاغل آقایان رسول مینایی - مدیریت رستورانهای شعله و شهرزاد ، تیرداد خدادادی مدیریت فروشگاه توچال ، الکس حلمی مدیریت گالری فرش داموکا و بیژن خلیلی موسس و مدیر شرکت کتاب در محل گالری فرش داموکا در روز ۵ شنبه ۲۲ فوریه رای به برگزاری این مراسم داد.

پخش زنده این مراسم در درازای تمام این سالها توسط رادیو ایران kirn و ایستگاههای تلویزیونی ایرانی این دید و بازدید عمومی را جهانی کرده است و احساس هم بستگی و یک دلی را برای همه ایرانیان سراسر جهان به ارمغان آورده است .

مراسم دید و بازدید نوروزی امسال در وست وود یکشنبه ۲۵ مارچ ۲۰۱۸ برگزار خواهد شد.

PJB دکتر پژمان بهکار
وکیل رسمی دادگاه‌های آمریکا متخصص در امور مهاجرت
Toll Free: 888.634.7776
310.657.8910 لس آنجلس
415.663.2100 سان فرانسیسکو
www.pjbehkar.com

پیام درخشان
وکیل آشنای جامعه ایران در امور برنامه ریزی مالی
تراست - وصیت نامه - ارث
تنظیم وصیت نامه
(323) 782-9494

شان صداقتی
با سال‌ها خدمت و سابقه درخشان در
ایدن مموریال
(818) 326-4040

آرش زاد مانی حاتمی
مشکل کردیت دارید؟
(818) 2,000,000

دو پزشک ایرانی به علت صورتحسابهای تقلبی دستگیر شدند

مسئولین قضایی دولت فدرال ، دو پزشک ایرانی تبار را روز ٤ شنبه ۲۸ فوریه پس از آن که هیئت منصفه آنها را به ارتکاب تهیه صورتحسابهای تقلبی محکوم کرد و مجرم شناخت دستگیر کردند.

دکتر میرعلی ضرابی ۵۵ ساله و دکتر جولیان امیدی ٤۹ ساله که هر دو در لس آنجلس کانتی زندگی می کنند دو پزشکی هستند که سالها تحت پیگرد قانونی بوده اند.

تابلویی که عکس آن را ملاحظه می کنید به نوشته لوس آنجلس تایمز به تعداد زیاد در خیابانها و معابر لوس آنجلس یک دهه پیش تصب شده بودند.

وکیل دکتر امیدی کمیل دین در اطلاعیه ای اظهار داشت « اتهامات علیه موکلین من بر اساس ادعاهای دروغ بنا شده است. دعاوی مطرح شده هیچگونه وجهه قانونی ندارند. با گذشت زمان ثابت خواهد شد که ادعاهای دولت غیر واقعی بوده اند»

اخبار بیشتر از فعالیت‌ها و رویدادهای ایرانیان در آمریکا و دیگر کشورهای جهان را در خبرگزاری ایرانشهر به صورت آن لاین دنبال کنید:
www.iranshahrnewsagency.com

AMIRCO
فقط یک نام
امیرکو
اینترنشنال
حمل مستقیم کانتینرهای 20 و 40 فوتی به تمام نقاط ایران بصورت هفتگی در اسرع وقت با نازلترین قیمت
AIR FREIGHT
OCEAN FREIGHT
با ۳۸ سال سابقه معتبر
Tell: 310-842-8000
Toll Free: 800-826-IRAN(4726)
800-U AMIRCO(826-4726)
OVERSEAS SHIPPING
$75
$35

Download the App
ParsYab
Iranian Global App
پارس یاب
آپ جهانی ایرانیان
- بیزنسهای اطراف شما درنقشه گوگل Google
- امکان Navigation به آدرس بیزنس
- وضعیت ترافیک وگزارش هوای موقعیت شما
- نیازمندیها، رویدادها، اعلانات
- اخبار، مقالات، فیلم، موسیقی، کتاب شنیداری
Download on the App Store
GET IT ON Google Play
جستجوی هوشمند وسریع به زبانهای فارسی، انگلیسی، آلمانی، فرانسوی، عبری و ارمنی
درج رایگان مشاغل و نیازمندیها
ParsYab.com
info@iranianGlobalApp.com

City Capital Realty
وام
• مسکن تا مبلغ $5,000,000
• FHA با پیش پرداخت 3.5%
• پروژه های ساختمانی تا $20,000,000
• پمپ بنزین و کارواش تا $5,000,000
• وام آپارتمان بلدینگ تا $20,000,000
• وام Hard Money برای خرید املاک تجاری
We Make it Easy to Get The Money You Need
(310)714-5616 شهیار ربان
www.CityCapitalrealty.com | shawnrabban@yahoo.com
CAL BRE. 00667328 | NMLS. 298861/729817

با ۳۰ دقیقه مشاوره رایگان بهترین وام موجود در بازار را دریافت کنید.
LOAN AMERICA
Reza Rahimzadeh MBA
با تغییرات بازار و شرایط اخذ وام کار خود را به افراد خبره وکارشناس بسپارید
وام
رضا رحیم زاده
با بیش از ۱۵ سال تجربه در زمینه وام مستغلات
(888) LOAN-800
www.Loan-America.com
(949) 500-0338
BROKER LIC#01825672
NMLS# 311007

تصویر هفته: اثر: ژاک فراست

رابرت مولر

بازرس ویژه دادگستری برای پرونده دخالت روسیه در انتخابات ریاست جمهوری امریکا

تخفیف ویژه 10%
با ذکر آگهی
نوروز ۲۰۱۸ با قالیشویی
پرشین راگ اسپا
شستشو و تعمیر انواع فرش‌های ایرانی با
بهترین کیفیت و مناسب ترین قیمت
سرویس رایگان تا شعاع ۳۰ مایلی
سرویس دهی در تمام نقاط
لوس آنجلس کانتی و ونچورا کانتی
805-384-9274
www.persianrugspas.com

در کانون خبر:

چگونه جمهوری اسلامی منفجر خواهد شد؟

«یوشیهیرو فرانسیس فوکویاما» استاد مشهور علوم سیاسی آمریکایی ژاپنی تبار که با کتاب های «پایان تاریخ» و «آخرین مرد» شناخته می شود، در همایش «اوج دولت جهانی» در شهر دوبی نقطه نظرات خود را درباره وضعیت کنونی و آینده سیاسی جهان مطرح کرده است. بخش انگلیسی زبان شبکه خبری العربیه فرازهایی از سخنان فوکویاما که مدیر مرکز گسترش دموکراسی دانشگاه استنفورد نیز است را درباره موقعیت حکومت جمهوری اسلامی ایران و آینده آن پوشش داده که خبرگزاری ایرانشهر مشروح آن را جهت اطلاع خوانندگان گرامی منتشر می کند.

فوکویاما در ابتدا از رقابت چین و ایالات متحده برای رهبری سیاسی جهان می گوید و معتقد است که با توجه به قدرت اقتصادی چین و نفوذ ملموس این کشور در مناطق مختلف دنیا و درگیری های سیاسی، نظامی و بحران های اقتصادی آمریکا، در نهایت نسخه جدید رهبری جهانی توسط چینی ها نوشته و جایگزین ایالات متحده خواهد شد.

دانشمند علوم سیاسی دانشگاه استنفورد درباره تحولات سیاسی برخی از کشورهای خاورمیانه و عربی که به «بهار عربی» مشهور شد، اعتقاد دارد که فقط کشور تونس توانسته است به شکلی مسالمت آمیز و با کمترین تنش ممکن به دموکراسی گذار کند و سایر انقلاب ها و تغییرات در کشورهایی همانند سوریه، یمن و لیبی نه تنها بهار عربی را تجربه نکردند بلکه درگیر جنگ داخلی و مصایب بیشماری برای مردم خود شده اند. بیشترین نگرانی فوکویاما در مورد موقعیت کشورها پس از انقلاب شان است که دستاوردهای اقتصادی بسیار اندکی داشته اند.

اما جالب ترین بخش سخنرانی فوکویاما درباره وضعیت ایران و توجه به تحولات اخیر و اعتراضات مردمی در این کشور است که از اواخر سال ۲۰۱۷ آغاز شد و همچنان در ۲۰۱۸ ادامه دارد. استاد علوم سیاسی اوضاع فعلی ایران را به انبار باروتی تشبیه کرد که هر آینه احتمال انفجار عظیمی دارد. موقعیت سیاسی، اجتماعی و اقتصادی ایران به حدی پیچیده و بغرنج شده است که شبیه مهره های بازی دومینو (نوعی بازی سرگرم کننده که از چیدمان مهره یا قطعات مختلف در کنار هم بوجود می آید و هنگامی که اولین قطعه سقوط کند باعث ریختن بقیه قطعات تا انتها می شود. مترجم) است؛ اگر نخستین اتفاق بیافتد، احتمالا وقایع بعدی بطور مسلسل وار یکی پس از دیگری رخ خواهد داد.

فوکویاما دلایل خود درباره انفجار درونی نظام جمهوری اسلامی ایران را اینگونه برشمرد: «نخست اینکه تاثیر گرمایش جهانی کره زمین حدود ۱۴ سال است که بر اوضاع اقلیمی ایران تاثیر گذاشته و خشکسالی های پی در پی و بحران کم آبی باعث شده تا بسیاری از روستاییان و ساکنین حومه شهرها به سوی شهرهای بزرگ مهاجرت کنند. به این ترتیب رشد بیکاری و کمبود زیرساخت ها برای این جمعیت و گسترش بیماری در بین آنان، شکاف بین فقرا و ثروتمندان را گسترده تر کرده است؛ رژیم حاکم بر ایران در این سالها نتوانسته پاسخی عملی برای حل این مشکلات ارایه دهد. دوم اینکه به همه این مسایل می توان درگیری جمهوری اسلامی در بسیاری از جنگ های نیابتی و نزاع های منطقه ای در خاورمیانه را نیز اضافه کرد.»

مدیر مرکز گسترش دموکراسی دانشگاه استنفورد ادامه داد: «انفجار اجتماعی ایران از درون به تغییرات دو مولفه بستگی دارد، اول متغیرهای توسعه روستایی که بر اثر وضعیت وخیم آب و هوایی به قهقرا رفته و پیامدهای اجتماعی و اقتصادی آن به شکل رشد فقر در میان مردم نمایان شده است. دومین مولفه، متغیرهای مدنی است که دلیل اصلی آن اعتراضات مدنی نسل های جدید ایرانی است که پیش از بهار عربی در سال ۲۰۰۹ آغاز شد. با توجه به این متغیرها، دولت جمهوری اسلامی و نهادهای انقلابی که از زمان به روی کار آمدن روح الله خمینی در سال ۱۹۷۹ در ایران مستقر شده اند، هیچ درکی از این اوضاع نداشته و راه حلی عملی برای رفع این مشکلات ارایه نکرده اند و خود مانعی بر سر حل مسایل گفته شده هستند. پافشاری این نهادهای دولتی و حکومتی جمهوری اسلامی بر سر مواضع خود باعث سقوط و انحطاط این رژیم خواهد شد؛ جالب اینکه بسیاری از احزاب و اشخاص داخل بدنه نظام به این تهدیدات واقفند و درباره آن هشدار داده اند. جدیدترین این اخطارها را حسن روحانی رییس جمهوری اسلامی در مراسم پیروزی انقلاب اسلامی در روز ۲۲ بهمن امسال داد که گفت: اگر صدای مردم را نشنویم، سرنوشتی همچون شاه (محمدرضا پهلوی) در انتظارمان خواهد بود.»

فوکویاما اضافه کرد: «برخی ممکن است سخنان روحانی را به حساب جناح چپگرای نظام جمهوری اسلامی (اصلاح طلبان و اعتدالیون - مترجم) بگذارند اما کمی بعد محمود احمدی نژاد بعنوان نماینده جناح راستگرا و افراطی رژیم (اصولگرایان) طی نامه ای به علی خامنه ای رهبر انقلاب به شکلی رادیکال تر هشدارهایی را گوشزد کرد؛ احمدی نژاد در این نامه خواستار رفراندوم آزاد و انتخابات فوری و پیش از موعد ریاست جمهوری و مجلس بدون دخالت شورای نگهبان و مهندسی آرا توسط نهادهای زیر نظر رهبری (بویژه سپاه پاسداران انقلاب اسلامی) شد. تاکید احمدی نژاد بر انتخاب آزادانه توسط مردم به معنای محکومیت ماهیت رژیم و خوی ضد دموکراسی آن است و همچنین در این نامه قوه قضاییه و سازمان های تحت نظارت مستقیم رهبری نیز به چالش کشیده شده و تغییرات ساختاری و سریع در آنها خواسته شده است.»

استاد فوکویاما معتقد است که هشدارهای روحانی و احمدی نژاد مبنی بر «نشیدن صدای مردم» و گردن ننهادن بر «خواست اکثریت ملت ایران» به تنهایی برای انفجار از درون حکومت جمهوری اسلامی کفایت می کند. تحریم های اقتصادی بین المللی نیز می تواند این سقوط بزرگ را تسریع کند.

گنجینه شاهکارهای فرهنگ و هنر ایران
به نویسندگی و کارگردانی امیر صبوری
در قالب لوح فشرده، دیوان حافظ به خط استاد رسول مرادی و نگارگری استاد فرشچیان و کتاب سلطان سریر صبح خیزان اثر استاد اسرافیل شیرچی است
چاپ تازه‌ترین کتاب استاد فرشچیان نزدیک چهار سال طول کشیده است
چراکه هر اندازه کار هنری غنی‌تر باشد، کار ناشر سخت‌تر خواهد شد.

شرکت کتاب
www.ketab.com
(310) 477-7477
(818) 9-080808

تصادف ، اتفاق ناخوشایندی است! ولی
با راهنمایی های سی بی اس آتو بادی می توان عواقب تصادف را کنترل کرد
و ضرر و زیان را به کمترین میزان ممکن رساند

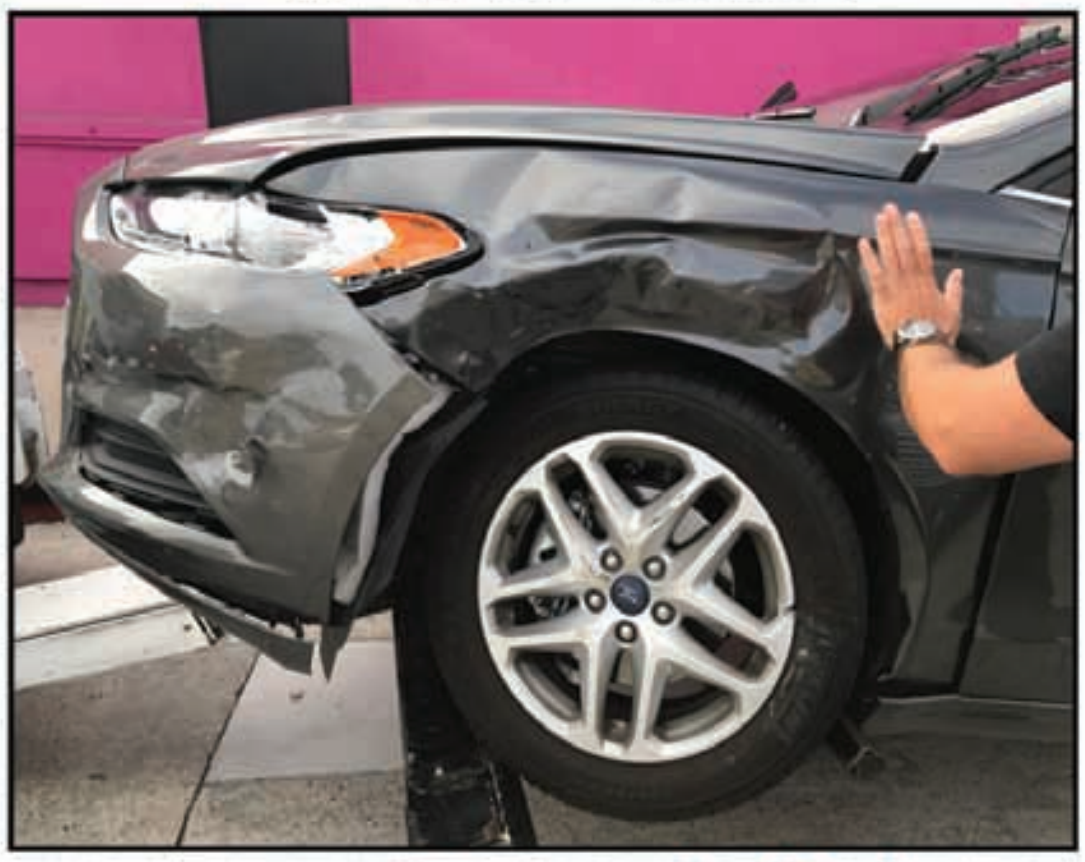

س بی اس آتو بادی با بیش از ۳۷ سال حضور مداوم در این کار و شناخت همه ریزه کاری های این کار در خدمت شما برای آن که شما بتوانید ضرر و زیان تصادف ناخواسته را کنترل کنید.
818.765.5300
Fax:818.255.6655
6750 Lankershim Blvd., North Hollywood CA 91606
بهتر است پیش از تماس با بخش خسارت شرکت بیمه خود ویا تکمیل اپ شرکت بیمه
ابتدا با مسئولین سی بی اس مشورت کنید

در کانون خبر:

قانون اسلحه کالیفرنیا ماندگار می‌شود

دادگاه عالی آمریکا که بالاترین قدرت تصمیم‌گیری قضایی در آمریکاست و داوری بر قوانین را به عهده دارد، امروز رای به ماندگاری قانون و مقررات کالیفرنیا برای خرید اسلحه را مغایر با اصل دوم متمم قانون اساسی ندانست و نظر دادگاه عالی منطقه ۹ را مبنی بر ادامه آن را تایید کرد.

در کالیفرنیا قانونی وجود دارد که برای خرید اسلحه باید یک مهلت ۱۰ روزه منتظر ماند تا گذشته فرد متقاضی چک شود و پس از آن پروانه خرید صادر شود.

پس از اعتراض طرفداران اسلحه، وکلای‌آن‌ها مطرح کردند که این انتظار، برخلاف قانون اساسی است و اصل دوم را که آزادی داشتن اسلحه را برای همه تامین می‌کند را به خطر می‌اندازد.

دادگاه استیناف منطقه ۹، نظر ایالت کالیفرنیا را تایید کرد و سپس طرفداران آزادی اسلحه، این پرونده را به دادگاه عالی آمریکا کشاندند و با توجه به اکثریت محافظه‌کاران در دادگاه عالی می‌توانست این مقررات وارونه شود، لیکن با رای مثبت کلرنس تامس یکی از قضات عالی محافظه کار، بار دیگر قانون کالیفرنیا تأیید شد.

مخالفت ترامپ با سیستم هشداردهنده زمین لرزه

دانالد ترامپ، رئیس‌جمهور آمریکا بار دیگر با داشتن سیستم هشدار دهنده زمین لرزه مخالفت نموده و آن را از بودجه سال جاری که از اول اکتبر اجرایی می‌شود، حذف کرده است.

در بودجه سال جاری که هفته گذشته منتشر شده است ۱۳ میلیون دلار از بودجه فدرال برای زمین لرزه کاسته شده است که ۱۰/۲ میلیون دلار آن برای سیستم هشدار دهنده زمین لرزه در کالیفرنیاست. در بودجه فدرال افزون بر این کاهش، حذف ۱۸ شغل در این زمینه پیشنهاد شده است که ۱۵ نفر آن کارسناشان پیش‌بینی زمین‌لرزه را دربرمی‌گیرد.

اَدم شیف نماینده دموکرات کنگره آمریکا از بربنک و کن کالِورت نماینده جمهوری‌خواه کنگره از شهر کورونا، در تلاش هستند که این بودجه را برای کالیفرنیا زنده نمایند. زیرا آن را برای زندگی مردم در صورت زمین‌لرزه ضروری می‌دانند. ناگفته نماند که کشور مکزیک دارای این سیستم است و همین سیستم موجب نجات بسیاری از زمین لرزه هفته گذشته شده است زیرا هشدار ۳۰ تا ۶۰ ثانیه‌ای پیش از زمین لرزه منتشر شده بود.

طرفداران آزادی سقط جنین نیز وارد کارزارهای انتخاباتی در کالیفرنیا شدند

طرفداران آزادی سقط جنین (NARAL) نیز وارد کارزارهای انتخاباتی در کالیفرنیا برای سال ۲۰۱۸ کنگره آمریکا شدند و از کتی‌هیل یکی از نامزدهای دموکرات برای نمایندگی کنگره از منطقه ۲۵ کالیفرنیا در آنتالوپ‌ولی حمایت کردند.

این بانوی کنشگر حقوق زنان، که همواره از زندگی و مشکلات خود در ۱۸ سالگی و موضوع نیاز به سقط جنین به خاطر بارداری ناخواسته سخنی گفته است، توانسته پشتیبانی زنان را به خود جلب نماید.

منطقه ۲۵ کالیفرنیا، منطقه‌ای است که استیو نایت نماینده جمهوری‌خواه در کنگره آن را نمایندگی می‌کند و تاکنون ۱۹ نفر خود را نامزد جایگزینی او کرده‌اند که بیشترشان از دموکرات‌ها هستند باید یادآوری کرد که منطقه ۲۵ کالیفرنیا در انتخابات سال ۲۰۱۶ رای بیشتری را به هیلاری کلینتون داده است و یکی از مناطق مورد هدف دموکرات‌ها در سال ۲۰۱۸ است.

پشت بام های بزرگ برای بهره وری انرژی خورشیدی

سناتور اسکات وینر، از سان‌فرانسیسکو، لایحه SB1399 را به مجلس ارائه می‌کند تا بتواند با ایجاد سیستم تازه‌ای، صاحبان ساختمان‌هایی که پشت‌بام کوچک دارند ولی مصرف انرژی بالا دارند بتوانند با صاحبان ساختمان‌هایی که مصرف کم دارند، لیکن پشت بام بزرگ دارند برای بهره‌وری از امکانات انرژی خورشیدی (Solar) به طور مشترک سود ببرند.

اسکات وینر می‌گوید، کمیسیون انرژی مجلس ایالتی کالیفرنیا با همکاری کمیسیون انرژی ایالت کالیفرنیا باید مقررات متناسب با این لایحه را بنویسند تا استفاده از انرژی خورشیدی به بالاترین میزان مصرف خود برسد و تا سال ۲۰۲۱ این راه حل و مقررات را اجرایی نمایند پشت بام‌های خالی بی‌مصرف، می‌تواند محل خوبی برای رفع نیازهای انرژی خورشیدی دیگران باشد.

قاضی ۷۳ ساله در کنار بی‌خانمان‌های رودخانه سانتا آنا

قاضی ۷۳ ساله دادگاه فدرال ارنج کانتی که می‌گوید از کاغذ بازی‌های اداری خسته شده است در یک برنامه پیش‌بینی نشده به میان بی‌خانمان‌هایی رفت که در بستر رودخانه سانتا آنا و کناره شهرداری زندگی می‌کنند و نمی‌خواهند محل را ترک کنند، تا بتواند راه حل عملی را جستجو کند. در هفته‌های گذشته هنگامی که مقامات ارنج کانتی تصمیم گرفتند که به‌طور ضربتی منطقه را پاکسازی کنند، قاضی کارتر به آن‌ها گفت به انسان‌ها کاری نداشته باشید تنها زباله‌ها و کثافت‌های به جا مانده را تمیز کنید و با آرامش و به طور انسانی این کار را انجام دهید.

این قاضی در ماه گذشته در جلسه دادگاه هنگامی که یک متهم جوان از او خواسته بود به او شانس دیگری بدهد پرسیده بود آیا روی بدنت خالکوبی گنگ‌ها را داری و شنیده بود که نه. تنها یک خالکوبی نام مادرم است و دیگر نام دوست دختر پیشین.

ناگهان قاضی از پشت میز پایین رفته و پیراهن جوان را از تنش درآورده بود و هنگامی که دیده بود که او راست می‌گوید، گفته بود، تو به خاطر راستگویی آزاد هستی، برو، من به تو شانس دوباره دادم.

قاضی کارتر که از زنده ماندگان جنگ در سال ۱۹۶۷ است یکسال را در بیمارستان گذرانده و سپس دانشگاه حقوق دانشگاه UCLA را به پایان برده است.

درخواست ۱/۵ میلیارد دلار از بودجه ایالتی

شهرداران ۱۱ شهر بزرگ کالیفرنیا با حضور در ساکرامنتو از قانون‌گذاران درخواست کردند که مشکل بی‌خانمان‌ها را با همکاری یکدیگر حل کنند، مشکلی که شهرها به تنهایی نمی‌توانند آن را حل نمایند. و درخواست ۱/۵ میلیارد دلار از بودجه ایالتی را نمودند، زیرا لایحه AB3171 خانه نمایندگان، پیشنهاد می‌کند که به‌طور مشترک و برابر ایالت و شهرها بودجه لازم را تامین کنند تا به بودجه مورد نیاز ۳ میلیارد دلاری برسند.

از سوی دیگر سنای کالیفرنیا لایحه SB912 را تصویب نموده است که پیشنهاد ۲ میلیارد دلار برای کمک به خانه‌سازی برای بی‌خانمان‌ها را دارد.

قانون‌گذاران هر دو مجلس اعلام نموده‌اند که این بودجه باید از محل ۶/۱ میلیارد دلار افزایش مالیاتی در کالیفرنیا از سوی جری‌براون فرماندار کالیفرنیا تامین گردد.

گرچه اریک گارستی شهردار لوس‌انجلس در کنفرانس خبری شهرداران ۱۱ شهر بزرگ در ساکرامنتو شرکت نداشت، لیکن از امضا کنندگان نامه درخواست کمک مالی از قانون‌گذاران و ایالت کالیفرنیا است.

Wish | Sotheby's INTERNATIONAL REALTY
Essi Shilati, MBA-CCIM 818.269.2248
Shokoufeh Amin 818.642.7282
برای هر گونه مستغلات شخصی و یا تجاری، با ما تماس بگیرید.

24 HOUR ROOTER SERVICES
رفع گرفتگی لوله های فاضلاب
سینک آشپزخانه - سینک دستشویی - توالت - حمام و وان
Plumbing and Drain Cleaning
سرویس ۲۴ ساعته، ۷ روز هفته
تشخیص شکستگی لوله های فاضلاب با دوربین
نصب Clean Out
در مناطق سن‌فرناندو ولی - والنسیا - پاکویما Pacoima
پالم دیل Palmdale و لنکستر Lancaster
818-469-5355

مجلات جدول
عنوان - فانوس - چیستان - کلبه - کولاک
گلگشت کتیبه و ایرانشهر(مرکزپخش شرکت کتاب)
در سوپرمارکت توچال
در قلب وست وود Persian Square
TOCHAL MARKET
توچال مارکت مرکز انواع مواد غذائی
توچال مارکت در شعبه وست وود بلوار
مرکز تهیه انواع خواربار، میوه و سبزیجات تازه، گوشت، مرغ و ماهی
غذاهای خوشمزه خانگی و سبزیجات آماده طبخ، آجیل و خشکبار
CD، مطبوعات ایرانی و لوازم خانگی می باشد
(310) 441-1041
1418 Westwood Blvd., Los Angeles, CA 90024

ایرانشهر
خبری، سیاسی، اجتماعی و فرهنگی
نسخه قابل چاپ خبرگزاری ایرانشهر
نخستین خبرگزاری ایرانیان برون مرز
www.iranshahrnewsagency.com
بنیانگذار و مدیر مسئول: بیژن خلیلی
طراحی و نشر: شرکت کتاب
رویدادها: مرکز اطلاعات ایرانیان آمریکا (08 ایرانیان)

© Copyright 2017 Ketab Corp.

IRANSHAHR Media Group
Printed in: Los Angeles, CA, U.S.A
Paper printed version of:
IRANSHAHR NEWS AGENCY
The first news agency for Iranian abroad
Published by:
KETAB CORPORATION
Founder:
BIJAN KHALILI
KETAB CORPORATION
since 1981

این نسخه از ایرانشهر را می توانید هم در رایانه شخصی مطالعه کنید
و هم آن را چاپ نموده و بخوانید

Los Angeles, CA, USA
Tel: 818 9 08 08 08
fax:818 908 1457
www.08.net

درکانون خبر:

اَماندا رنتریا (دستیارپیشین هیلاری کلینتون) در انتخَابات ۲۰۱۸ شرکت می نماید

پس از ماهها سکوت، اَماندا رنتِریا (Amanda Renteria) از دستیاران پیشین هیلاری کلینتون، اعلام کرد که کارزاری از مردم در کالیفرنیا سامان داده است و در انتخابات ۲۰۱۸ برای فرمانداری کالیفرنیا شرکت می‌نماید تا صدای مردم باشد نه صدای پول‌های بزرگ در سیاست.

آماندا رنتریا که زاده و ساکن بخش مرکزی کالیفرنیاست و از افراد دارای نفوذ در دوران حزب دموکرات است، در حالی وارد گود مبارزات انتخاباتی می‌شود که کمتر از ٤ ماه به روز ٥ جون، روز انتخابات مقدماتی مانده است و دیگر رقبای او در حزب دموکرات به‌ویژه گوین نیوسام معاون فرماندار کالیفرنیا و آنتونیو ویراگوسا شهردار پیشین لوس‌انجلس به‌طور واقعی نزدیک به سه سال است که برای آینده خود تبلیغ می‌کنند و نزدیک به ١٦ میلیون دلار نیز در صندوق خود دارند

افسر شریف با اتهام ارتباط جنسی با ۶ زندانی زن دستگیر شد

دفتر دادستان کل لوس‌انجلس کانتی اعلام کرد که جیان‌کارلو اسکوتی افسر ۳۱ ساله اداره شریف دپارتمان که در زندان مرکزی این اداره در شهر لین‌وود مشغول به کار بوده است به سبب ٦ مورد جرم جنایی و دو مورد جنحه، با اتهام ارتباط جنسی با ٦ زندانی زن دستگیر شده است.

وکیل مدافع این افسر، به خبرنگاران گفت او جرمی مرتکب نشده و اعلام بی‌گناهی کرده است.

این افسر در فاصله بین ماه‌های مارچ تا سپتامبر ۲۰۱۷ این جرائم را مرتکب شده بود و در سال گذشته پس از دستگیری با وثیقه آزاد شده بود و اکنون بار دیگر دستگیر شده است و وثیقه او ٤٠٠٠٠٠ دلار است.

دادستان اعلام کرد که به دو نفر از زن‌های زندانی در محل حمام زندان تجاوز کرده و دو زن دیگر را با در اختیار قرار دادن امکان به اتاقی خالی کشانده و رابطه جنسی برقرار کرده است. در یک مورد هم زن بارداری را آزار داده و از او خواسته لخت شود تا به اندام جنسی او نگاه کند . نیکول نیشیدا، سخنگوی اداره شریف دپارتمان گفت در این مورد با ۱۵۰ شاهد گفتگو و مصاحبه کرده‌ایم

تامین ۲۲۲ واحد مسکونی برای بی‌خانمان‌ها توسط شورای شهر لوس‌انجلس

اعضای شورای شهر لوس‌انجلس در یک کنفرانس خبری اعلام کردند که هر یک از اعضای این شورا پذیرفته‌اند تا جولای سال ۲۰۲۰، در منطقه‌ای که آن را نمایندگی می‌کنند، ۲۲۲ واحد مسکونی برای بی‌خانمان‌ها ساخته و یا تامین نمایند.

گرچه این تصمیم شورای شهر لوس‌انجلس که با اتفاق آرا تصویب شده است ضرورت اجرایی ندارد و تنها به صورت پیشنهادی مطرح شده است و از هم اکنون شماری از تحلیلگران می‌گویند برخی از این اعضای شورای شهر مناطق مرفه را نمایندگی می‌کنند و امکان ساختن مسکن برای بی‌خانمان‌ها در همسایگی زندگی مردم را با مشکلات روبرو خواهد کرد و بهتر است با هزینه آن خانه‌سازی در مناطق دیگری انجام شود.

شورای شهر لوس‌انجلس در حال شتاب دادن به پروانه‌های خانه‌سازی در مناطق کم درآمد است تا شاید بتوان از آن محل، شماری از خانه‌ها را به این مورد اختصاص داد.

دیگر افراد عملگرا پاسخگوی نیازهای دموکرات‌های لیبرال نیستند و میلیون‌ها نفر در آمریکا چشم به تصمیم‌های کالیفرنیا دوخته‌اند.

MICHAEL M. PARTO
AN ACCOUNTANCY CORPORATION
موسسه حسابداری و حسابرسی مایکل پرتو
حسابدار قسم خورده

- Preparation of tax returns for corporations, trusts, LLCs, partnerships, individuals and estates
- Full accounting
- Write-ups and Quick Books Advisory Services
- Consultations
- Employee buy-in
- Business valuations for closely held companies and sole proprietorships
- Audit Representations
- Compliance filings with all federal, state, county, city and local agencies as to business license renewal, etc.
- Payroll processing
- Foreign transactions reporting as to FBAR, 114, AND 8938

323-574-4818
Fax:323-954-1371
mehrdadprto@earthlink.net

ESTATE SALE in Encino

4807 Woodley Ave., Unit 306
Encino, CA 91316
Saturday, January 27th
and
Sunday, January 28th
10 a.m. - 4 p.m.

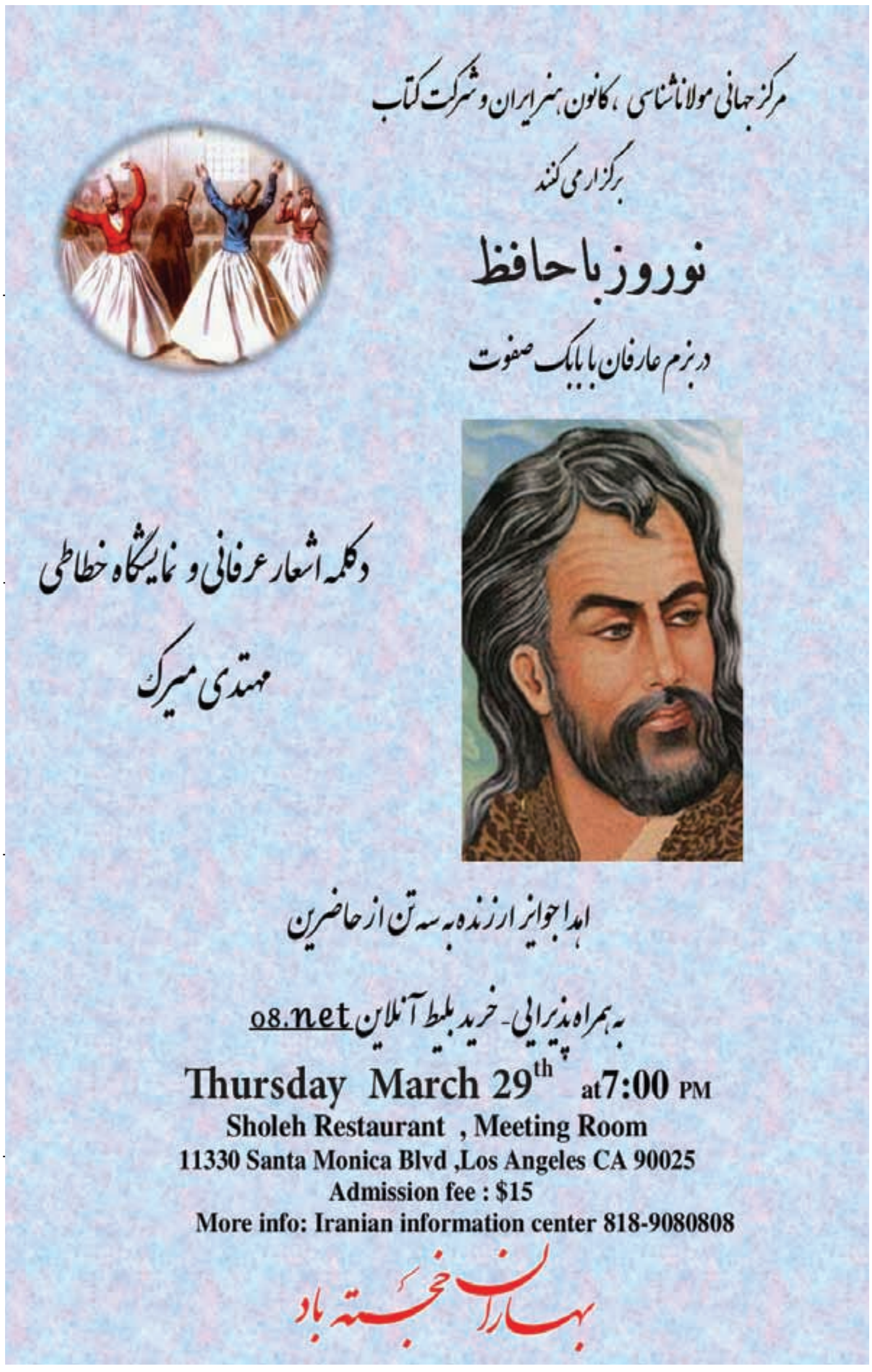

فصلنامه ره آورد
مطالعات ایران شناسی
ره آورد
فصلنامه آزاد اندیشان ایران
باسابقه ی ۳۵ سال انتشار در لس انجلس، کالیفرنیا
و گروه مشاوران از استادهای معروف ترین دانشگاه های دنیا
سردبیر : شعله شمس (شهباز)
Rahavard@Rahavard.com
www.Rahavard.com
٤٢٤-٢٧٣-١٧٣٣

برای پیدا کردن
صاحبان مشاغل
و نیاز به داشتن اطلاعات از
مهمترین اتفاقات روز
در جامعه ایرانیان کالیفرنیا کافیست
با مرکز اطلاعات ایرانیان تماس
بگیرید:
818 9 08 08 08

پاورقی:

افسانه

داستان بلند دنباله دار به قلم سیاوش صابر
قسمت یازدهم

نویسنده این داستان بلند در ایران زندگی می‌کند و به خاطر شرایط اختناق در جمهوری اسلامی از افشای نام حقیقی او معذوریم، لذا این داستان با نام مستعار سیاوش صابر منتشر می‌گردد. اما حوادث آن بر مبنای رخدادهای حقیقی به رشته تحریر درآمده است.

سعید گفت پس اگه صبح ندیدمت از همین حالا خداحافظ و بعد باتاقش رفت و فورا بافسانه زنگ زد
افسانه گفت چیزی شده
سعید گفت برنامه فردا اوکی شد چه ساعتی بیام دنبالت خوبه
افسانه گفت هرساعتی بگی من حرفی ندارم
سعید گفت پس سر ساعت هفت در خونه م و دوباره مکالمه رو قطع کردن
افسانه نگاهی بساعت انداخت عقربه‌های ساعت روی عدد ده ایستاده بود افسانه فورا شماره احمد و گرفت بعد از چاق سلامتی افسانه گفت مثل اینکه سرت خیلی شلوغه خبر تو ندارم
احمد گفت نپرس که اعصاب ندارم
افسانه گفت مگه چی شده
احمد گفت روزی که اینجا رسیدم بدیدن حاجی رفتم حالش نستا خوب بود طوریکه فکر میکردم حداکثر سه چهار روز دیگه بر میگردم ولی دیروز خبر دادن که بدنش عفونت کرده و رفته توکما
افسانه گفت یعنی حالا چطور میشه کی برمیگردی
احمد گفت با این اوصاف هیچی معلوم نیست هرچند که عباسی گفته یه راه حلی پیدا میکنه ولی امیدی بهش نیست راستی حال مادر چطوره
افسانه گفت تعریفی نداره فرزانه اومده برده خونه خودشون شاید فردا منهم برم اونجا
احمد گفت برو تو خونه تنها نمون
افسانه گفت باشه توهم برو استراحت کن وقتی صحبتش با احمد تموم شد و گوشی رو قطع کرد نفس راحتی کشید و برختخواب رفت
سعید باصدای زنگ ساعت از خواب پرید و بسرعت لباس پوشید و از خونه بیرون زد
افسانه هم لباس پوشیده و کمی از آن عطرهای مرد افکنشو ب صورتش پاشید و پشت پنجره بانتظار ایستاده بود بمحض دیدن سعید دستی تکون داد و پنجره رو بست و پائین رفت
سعید پیاده شد تا باز هم کمکش کنه ولی اینبار افسانه بسلامت خودشو بماشین رسوند و سوار شد
سعید گفت عینک و کلاه آوردی
افسانه گفت عینک بله ولی کلاه نه
سعید یه کلاهی رو نشون داد و گفت اینو برای تو آوردم اگه خوشت نمیاد برو مال خودتو بیار
افسانه کلاه و گرفت و کمی ورانداز کرد و گفت هی بد نیست
سعید گفت دندون اسب پیشکشی رو نمیشمرن حالا بگو ببینم میونه ات با کله پاچه چطوره
افسانه برای یه لحظه بیاد ویلا وحرف احمد افتاد
سعیدگفت هی کجایی با توام گفتم با کله پاچه رابطه داری
افسانه گفت آره خوشم میاد
سعید گفت یه صحونه‌ای بهت بدم که انگشتاتو هم بخوری
افسانه گفت ببینیم و تعریف کنیم و سعید براه افتاد و در یکی از همون خیابان‌های شمال شهر مقابل یه مغازه کله پزی بزرگ ایستاد و آنها بداخل رفتن سعید با دیدن مرد قوی هیکلی که مشغول سرو بود گفت سلام آقای شلاقی مرد با لبخندی گفت سلام آقازاده بفرمائین بالا و آنهابه طبقه بالا رفتن
افسانه گفت صداش کردی شلاقی واقعا اسمش همینه
سعید خندید و گفت اینهم برای خودش فلسفه‌ای داره و ادامه داد
از نظر این دوست ما کله پاچه برای قوه باه بسیار مفیده و آنهایی که ازین غذا میل میکنن معمولا در انجام فرایض غریضی موفق ترن
افسانه گفت این جریان بخش مهمی از مغز آقایون و اشغال کرده
سعید گفت مال خانوما رو نکرده
افسانه گفت نه باندازه آقایون کارگر برای گرفتن سفارش اومد سعید گفت چی دوست داری
ا فسانه گفت خودت سفارش بده و سعید رو کرد بکارگر و گفت به حاجی بگو دوتا زبون و کمی مغز و دو سه تا پاچه فعلا بده تا بعد
کارگر رفت و افسانه گفت چه خبره مگه از قحطی اومدی
سعید گفت تقویت کن تا در مقابل سرمای امروز طاقت بیاری
حاجی برای اینکه ارادتش و بسعید نشون بده و کلاسش و بالا ببره خودش سفارش اونا رو بالا برد و رو کرد بافسانه و گفت خانم آقاسعید خیلی خوش اومدی هرچند این پسر حاجی هنوز شیرینی عروسیش و بما نداده ولی براتون آرزوی خوشبختی میکنم و بعد بسعید گفت آقازاده میل کن اگه چیز دیگه‌ای خواستی سوت بزن و با خنده برگشت قبل از اینکه دور بشه سعید گفت حاجی هنوز اتفاقی نیفتاده ولی باز هم در خدمت شما هستیم
ا فسانه سرش و پائین انداخت و لبخندی بلب داشت
سعید گفت میبینی ترو خدا آش نخورده دهن سوخته ما هنوز بله رو نگفتیم از ما طلب شیرینی میکنن
افسانه فورا مسیر حرفو عوض کرد و گفت حق باتو بود هم تمیزه هم خیلی خوشمزه
سعید گفت نباید حتی یه ذره ش بمونه
افسانه گفت مگه زوره و هر دو با اشتها مشغول خوردن شدن دقایقی بعد افسانه گفت من دیگه دارم میترکم باقیش برای تو

سعیدگفت مجبورم فداکاری کنم و با چند لقمه دیگه ته بشقاب و پاک کرد و گفت آخیش
حاجی خیلی تعارف کرد ولی سعید با اصرار پولشو داد و انعامی هم بکارگر داد و سوار ماشین شدن افسانه گفت آدم بامزه‌ای بود
سعید گفت همینطوره حالا با این شکم سیر یه آهنگ ملایم میچسبه راستی تو باشعر میونه داری
افسانه گفت جوون تر که بودم خیلی شعر میخوندم مخصوصا شاملو و مشیری و رهی رو خیلی دوست داشتم و بیشتر از همه فروغو یادم میاد سه تا مجموعه داشت که اسیر بود و عصیان و تولدی دیگر که ما بهمدیگه قرض میدادیم ولی تو این
گرفتاری‌های زندگی دیگه دل و دماغی برای شعر نمونده اصلا نمیدونم اون کتاب حالا دست کدومشونه
سعید گفت همه چی درست میشه و با خنده گفت از قدیم گفتن سختی زندگی همین صد سال اوله و ادامه داد از شوخی بگذریم دو سه تا کتاب شعر با حال دارم برات میارم تا شبها موقع چت برام بخونی هنوز دو سه کیلومتر به دیزین مونده بود که برف شروع شد با دیدن دانه‌های برف که لحظه به لحظه درشت تر میشد طبع شعر افسانه گل کرد و باحالتی شاعرانه شروع کرد بخوندن

برف نو برف نو سلام سلام
بنشین خوش نشسته ای بر بام
پاکی آوردی ای امید سپید
همه آلودگیست این ایام
راه شومی میزند مطرب
تلخ واری میچکد در جام
اشک واری میچکد لبخند
سنگ واری
شنبه چون جمعه پار چون پیرار
نحل‌ها رنگ میزند در باد

سعید رل ماشین و ول کرد و با دو دست کف میزد و پشت سر هم میگفت براوو آفرین عالی بود
افسانه گفت چیکار میکنی دیوونه ما رو بکشتن میدی
سعید دوباره کنترل ماشین و در دست گرفت و گفت از شاملو بود نه
افسانه گفت آره چون خیلی دوستش داشتم هنوز بیادم مونده
سعید گفت دهانت را میبویند و بخون
افسانه گفت چون همه شو از حفظ نیستم حیفه وقتی کتابو آوردی برات میخونم بمحل پارک رسیدن سعید توی اون شلوغی بالاخره تونست ماشین و پارک کنه و وسایل اسکی خودش و ساک افسانه رو برداشت و بافسانه اشاره کرد تا دستش و بگیره و بطرف ساختمان اصلی رفتن سعید ورودی رو پرداخت کرد و کلید باجه‌ای رو بهش دادن آنها وسایل اضافی رو در باجه گذاشتن و چوب اسکی در دست بطرف تله کابین رفتن و سوار شدن افسانه گفت حالامن که وسیله ندارم باید چکار کنم همه بمن میخندن
سعید گفت بتو نه بمن میخندن چون قراره تو از اینا استفاده کنی وقتی یاد گرفتی من برای خودم کرایه میکنم بانتهای خط رسیدن و پیاده شدن سعید چوب اسکی رو بپای افسانه بست و کمک کرد تا سر پا بایسته و مثل بچه‌های نو پا تاتی تاتی میکرد هنوز چند قدم جلو نرفته بود که پاش پیچید و آخی گفت و بر زمین افتاد
سعید هراسان شد و شروع کرد بماساژ دادن پای افسانه و پاک کردن برفهای روی صورت و لبش و پرسید جائیت درد میکنه
افسانه گفت نه طوریم نیست در این لحظه چشمها در هم تلاقی کرد و آ ثار تمنا ظاهر شد و ناگهان سعید بوسه‌ای از لبهای افسانه گرفت افسانه نه تنها مخالفت نکرد بلکه با واکنش مثبتی که نشون داد اعلام رضایت کرد افسانه با کمک سعید دوباره سر پا ایستاد بیشتر از چند دقیقه نگذشته بود که هر لحظه درد مچ پای ا فسانه بیشتر میشد تا جائیکه دیگه قادر بایستادن نبود سعید چوب اسکی رو از پاش در آ ورد و اونا رو در یکدست و بادست دیگر که دور کمر افسانه حلقه کرده بود با زحمت زیاد خودشونو بساختمان اصلی رسوندن و افسانه رو به کلینیک کوچکی که برای سوانح اضطراری پیش بینی شده بود برد
دکتر بعد از معاینه گفت خوشبختانه شکستگی نداره فقط ضرب دیده و به پرستار گفت تا آمپول مسکن بهش تزریق کنه و

نسخه‌ای رو که نوشته بود بدست سعید داد و گفت به شهر برگشتین این داروها رو بگیرید دو تا آمپول در صورتی که درد داشت با قرص و پماد نوشتم با تزریق آ مپول درد افسانه کمی آرام شد و آنها وسایل و برداشتن و بمحل پارک ماشین برگشتن
سعید افسانه رو روی صندلی نشوند و وسایل و توماشین گذاشت و راه برگشت و در پیش گرفت از همون ابتدا ترافیکی دو طرفه برجاده حاکم بود افسانه تحت تاثیر آمپول حالتی شبیه خلسه بهش دست داده بود
سعید گفت یه ذره کج بشین و پاهاتو طرف من دراز کن و افسانه همین کارو کرد هرجا که تو ترافیک ایست میکردن سعید شروع میکرد بماساژ دادن مچ پای افسانه و افسانه هم غرق لذت از اینهمه توجه
سعید راهی را که باید دو ساعته طی میکردن چهار ساعته برگشت وقتی بشهر رسیدن سعید دارو و دو پرس غذا گرفت و بخونه افسانه رفتن بعد از آن سرما و یخبندان گرمای یکدست شوفاژ حس قشنگی رو زیر پوست میدواند سعید کمک کرد تا افسانه لباسشو در بیاره و بعد روی کاناپه لمید و سعید پتویی را روش کشید
افسانه گفت این کاناپه چه سرنوشتی پیدا کرده هنوز یه روز نشده که از زیر بار وزن مامان خلاص شده بود حالا باید منو تحمل کنه
سعید گفت موافقی چای دم کنم
افسانه گفت میتونی
سعید گفت به اختیار دارین مارو دست کم گرفتی آشپزیم حرف نداره و به آشپزخونه رفت و دقایقی بعد برگشت و پیش پای افسانه نشست و همانطور که پاشو ماساژ میداد جوکی تعریف میکرد و اونو میخندوند اثر آمپول کم کم داشت محو میشد و درد آشکار سعید اول قرصی بهش داد و بعد پماد و به پاش میمالید و گاهی دستشو بشوخی و بمنطقه ممنوعه بالاتر نزدیک میکرد و افسانه هم بخنده میگفت آقا جان عوضی گرفتی مچ پام پائین تره
سعید گفت اول چای یا شام
افسانه گفت شام حالا زوده چای بخوریم و سعید بآشپزخونه رفت و با دوفنجان چای برگشت ساعتی بعد از چای سعید بساط شام و آماده کرد و بعد از شام افسانه رو باتاقش برد و روی تخت دراز کشید سعید پتو رو روش کشید و گفت اگه کاری نداری من برم ولی بشرط انکه در هر ساعت از شب مشکلی داشتی زنگ بزنی
افسانه گفت اگه نری نگران میشن
سعید گفت نه من بخاطر اینکه مبادا کسی بیاد و برای تو خوب نباشه
افسانه گفت این وقت شب فکر نمیکنم داداش یا کس دیگه ای بیاد پس بمون
سعید گفت اطاعت میشه عزیزم و یه صندلی رو جلو کشید و نزدیک افسانه نشست و در حالیکه انگشتاشو توی موهای افسانه میبرد و نرمه بنا گوشش و نوازش میکرد گفت متاسفانه لالائی بلد نیستم و گرنه برات میخوندم نوازشهای سعید از یکطرف و خستگی آنروز از طرف دیگر باعث شد تا پلکهای افسانه سنگین شد و بخواب رفت زمان از دست سعید در رفته بود نمیدونست چند ساعت بهمان حالت روی صندلی نشسته بود که افسانه بیدار شد و چشمش بسعید افتاد و گفت چرا نخوابیدی نکنه تاصبح میخوای بالا سرم بشینی و بعد با دستش پتو رو کنار زد و گفت بیا
سعید پیرهن و شلوارش و در آورد و زیر پتو خزید و در آغوش هم بخواب رفتن تازه هوا روشن شده بود که سعید بیدار شد و آهسته از تخت پائین اومد و بآشپزخونه رفت چای دم کرد و از توی یخچال پنیر و کره و مربا و خلاصه یه سینی صبحونه کامل و آماده کرد تا باتاق ببره ولی افسانه رو جلو روش دید
سعید گفت چرا اومدی میخواستم توی تخت ازت پذیرایی کنم
افسانه گفت دیگه بیشتر ازین لوسم نکن احساس میکنم درد پام خیلی کم شده سعید سینی رو روی میز نهار خوری گذاشت و گفت بیا تاسرد نشده بخوریم
افسانه گفت هرکسی پرستاری مثل تو داشته باشه هرگز آرزو نمیکنه حالش خوب بشه
سعید گفت امروز برنامه ت چیه
افسانه گفت برنامه خاصی ندارم فقط یه مقدار خرت و پرت برای خونه باید بخرم
سعید گفت تو که هنوز پات کاملا خوب نشده میری و دوباره کار دستمون میدی من یه سر میرم خونه لباس عوض کنم بعدش میخوام کلید و بدم بنگاه چون قراره نقاش بفرسته اگه صبر کنی یکی دوساعت دیگه میام دنبالت ترو میبرم برای خرید
افسانه گفت باشه تو این فرصت منهم برای نهار یه چیزی آماده میکنم
سعید گفت بهرحال دو سه روزی به پات فشار نیار و لباس پوشید و افسانه رو بوسید و از آنحا خارج شد
همینکه سعید ازخونه بیرون رفت افسانه باحمد تلفن زد و حالشو پرسید
احمد گفت حالی برام نمونده جز بلاتکلیفی همینکه نمیدونم تاکی باید اینجا بمونم خودش یه مصیبته تو چطوری رفتی خونه خواهرت
افسانه گفت نمیدونم خبر داری یا نه اینجاخیلی برف اومده یه لایه یخ رو خیابونه که هنوز آب نشده دیروز شال و کلاه کردم برم خونه فرزانه ولی هنوز چند قدم نرفته بودم که سر خوردم و پام پیچید نفسم در نمی اومد با یه مصیبتی خودم و بدرمونگاه رسوندم با آمپول و قرص و پماد دیشب و بصبح رسوندم بخاطر همین دیگه خونه فرزانه نرفتم

ادامه در شماره آینده

Kianpour
Customs Brokers
خدمات گمرکی
کیانپور
با ۲۶ سال سابقه
تخصص در
ترخیص مواد غذائی
(310) 410-1052
kianpourchb@msn.com
11222 S La Cienega Blvd, #471
Ingelwood CA 90304

ایرانشهر
خبرگزاری ایرانشهر
خبرهای ایرانیان خارج از ایران را منعکس و منتشر می‌کند
www.iranshahrnewsagency.com

روزشمار تاریخ، فرهنگ و هنر ایران

۲ مارچ تا ۸ مارچ (۱۱ اسفند تا ۱۷ اسفند)

استفاده از این منبع برای کلیه همکاران رسانه‌ای با ذکر ماخذ آزاد است.

آدینه ۱۱ اسفند/۲ مارچ

۱۳۰۰ خورشیدی (۱۹۲۲ میلادی)
زادروز مرتضی حنانه – موسیقیدان
۱۳۱۲ خورشیدی (۱۹۳٤ میلادی)
زادروز فرخ تمیمی، شاعر، در شهر نیشابور

۱۳۲۵ خورشیدی (۱۹٤٦ میلادی)
زادروز فریدون فرح اندوز، گوینده رادیو تلویزیون ملی ایران ، برنامه ساز برنامه های رادیو تلویزونی در خارج از میهن.
سی دی های این هنرمند در شرکت کتاب موجودنند
۱۳۵۳ خورشیدی (۱۹۷۵ میلادی)
تأسیس حزب رستاخیز
۱۳۸۵ خورشیدی (۲۰۰۷ میلادی)
درگذشت مجید دوامی روزنامه نگار و سردبیر پیشین روزنامه اطلاعات و مجله زن روز در سن ۷۵ سالگی درنروژ.
۱۳۹۳ خورشیدی (۲۰۱۵ میلادی)
درگذشت فرهاد وارسته بنیانگذار کاراته در ایران، پس از یک دوره بیماری در تورنتو..

شنبه ۱۲ اسفند/۳ مارچ

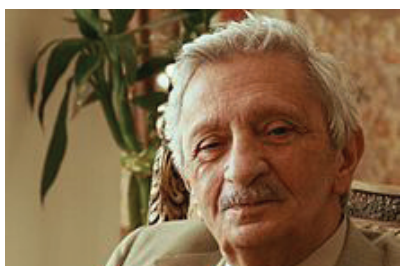

۱۳۰۸ خورشیدی (۱۹۳۰ میلادی)
زادروز بیژن ترقی، ترانه سرا، در تهران
کتاب از پشت دیوارهای خاطره از این هنرمند درشرکت کتاب موجود است.
۱۳۲٤ خورشیدی (۱۹٤٦ میلادی)
دکتر محمد مصدق، نماینده تهران در مجلس شورای ملی، شدیداً به شوروی که حاضر به خارج ساختن نیروهایش از ایران نمی‌شد، اعتراض کرد.
۱۳٤۱ خورشیدی (۱۹٦۳ میلادی)
هیئت دولت، تصویب نامه‌ای را امضا کرد که کلمه «ذکور» از مواد ٦ و ۹ قانون انتخابات حذف شد، و زنان حق انتخاب شدن و نمایندگی در مجلس شورای ملی را به دست آوردند.
۱۳۷٤ خورشیدی (۱۹۹٦ میلادی)
درگذشت امیر بیداریان، نوازنده‌ی چیره دست تنبک
۱۳۸۷ خورشیدی (۲۰۰۹ میلادی)

درگذشت سیدعلی میری، بازیگر قدیمی تاتر و سینما در بیمارستان آبان تهران بر اثر سکته قلبی.او در در بیش از ۱۱۵ فیلم بازی کرد
که تعدادی از این فیلمها در مرکزموسیقی و فیلم ایران شرکت کتاب موجود است،
اودر اواخر عمر مدتی در لو س‌آنجلس زندگی کرد و با تلویزیو نهای فارسی زیان همکاری می‌کرد همچنین در چند تئاتر نیز به ایفای نقش پرداخت.

یکشنبه ۱۳ اسفند/۴ مارچ

۱۳۲٦ خورشیدی (۱۹٤۸ میلادی)
درگذشت دکتر فاطمه سیاح، استاد دانشگاه، نویسنده و پژوهشگر
کتاب نقد و سیاحت این پژوهشگر در شرکت کتاب موجود است.
۱۳٤۸ خورشیدی (۱۹۷۰ میلادی)
زادروز پانته آ بهرام، هنرپیشه تئاتر، سینما و مجموعه‌های تلویزیونی
۱۳٤۸ خورشیدی (۱۹۷۰ میلادی)
زادروز مرجان محتشم، هنرپیشه سینما

دوشنبه ۱۴ اسفند/۵ مارچ

۱۳٤٥ خورشیدی (۱۹٦۷ میلادی)
درگذشت دکتر محمد مصدق – نخست وزیر، در تبعیدگاه خود، احمدآباد
کتاب «سوداگری با تاریخ» جلد نخست نوشته محمد امینی در پاسخ به کتاب در پاسخ به کتاب « دکتر مصدق – آسیب شناسی یک شکست « نوشته علی میرفطروس ازسوی انتشارات شرکت کتاب منتشر شده است.

سه شنبه ۱۵ اسفند/۶ مارچ

۱۳٤۱ خورشیدی (۱۹٦۳ میلادی)
زادروز رضا چایچی، شاعر
۱۳٥۳ خورشیدی (۱۹۷٥ میلادی)
امضای پیمان‌نامه ۱۹۷٥ الجزایر – قراردادی میان کشورهای ایران و عراق که خط مرزی ایران و عراق در آبهای اروندرود را تعیین کرده است
۱۳۷۳ خورشیدی (۱۹۹٥ میلادی)
درگذشت عباس زریاب خویی، محقق و مترجم
۱۳۹٤ خورشیدی (۲۰۱٦ میلادی)
درگذشت بانو فروغ مصباح زاده همسر زنده یاد دکتر مصطفی مصباح زاده بنیانگذار موسسه کیهان در سن ۹۰ سالگی در شهر لس آنجلس.
وی صاحب امتیاز مجله معروف زن روز از انتشارات کیهان در فعالیت‌های مطبوعاتی پیش از انقلاب ٥۷ بود.

چهارشنبه ۱۶ اسفند/ ۷ مارچ

۱۳۳۳ خورشیدی (۱۹٥٥ میلادی)
زادروز حافظ موسوی، شاعر
۱۳٥۱ خورشیدی (۱۹۷۳ میلادی)
تأسیس فرهنگستان ادب و هنر ایران (وابسته به وزارت فرهنگ و هنر) به ریاست دکتر پرویز خانلری
۱۳٦۸ خورشیدی (۱۹۹۰ میلادی)
درگذشت حسین قوامی (فاخته)، هنرمند آواز

پنجشنبه ۱۷ اسفند/ ۸ مارچ

۱۳٦۷ خورشیدی (۱۹۸۹ میلادی)
درگذشت علیرضا خواج هنوری – نوازنده و موسیقیدان
۱۳۲۹ خورشیدی (۱۹٥۱ میلادی)
ترور سپهبد حاجیعلی رزم آرا، نخست وزیر محمدرضا شاه پهلوی به دستورنواب صفوی، توسط خلیل طهماسبی از گروه تروریست‌های اسلامی
۱۳۸٤ خورشیدی (۲۰۰٦ میلادی)
درگذشت عباس شاپوری، آهنگساز

طنز و خبر – نوشته شهروند ایرانشهر:

حکایات بازار بین الخبرین

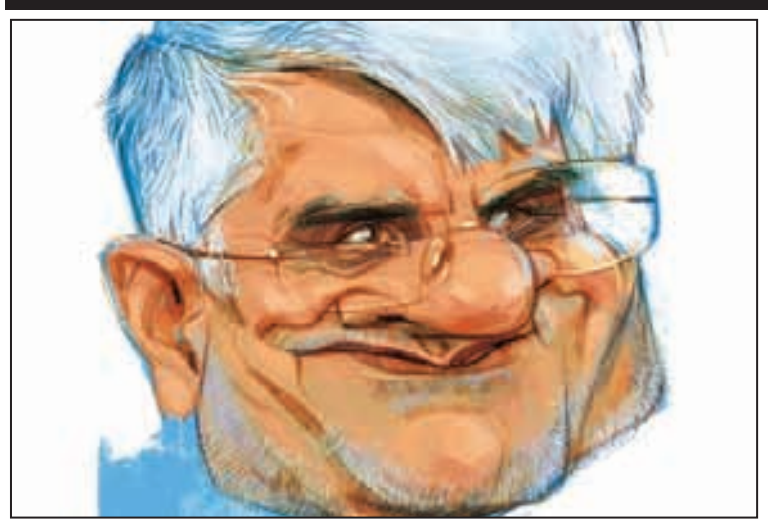

خبر اول: تعداد فعالان محیط زیستی که از اوایل بهمن‌ماه در ایران بازداشت شده‌اند به ۱٤ نفر رسید.

اینجور که پیش میره، فک کنم کلا سازمان حفاظت محیط زیست رو با سازمان حفاظت اطلاعات یه کشور دیگه اشتباه گرفتن و صرفا اگه رشته تحصیلیت درباره محیط زیست باشه یعنی استعداد جاسوس شدن رو داری و بهت انواع و روش های جاسوسی رو درس میدن مثه «تجسس در مراتع و جنگل ها»، «مدیریت منابع آب و تفحص»، «آب های زیرزمینی و جاسوسی زیرآبی»، «حفاظت از اکوسیستم و استراق سمع» و ...؛ به همین دلیل وقتی فارغ التحصیل بشی و جذب بازار کار، به راحتی میتونی برای کشورهای بیگانه جاسوسی کنی و برادرای زرنگ سپاه و دادستانی هم بگیرنت. البت الان که فکر شو میکنم میبینم برای یه سری از جاسوسای محیط زیستی خطر مرگ هم وجود داره مثه جنگلبان هایی که توسط شکارچیای غیرقانونی در هنگام جاسوسی از یوزپلنگا و آهوا کشته میشن!

خبر دوم: محمدرضا عارف رییس فراکسیون اصلاح طلبان مجلس شورای اسلامی در توییتر خود نوشت: «نقش و سهم آقایان موسوی و کروبی در انقلاب غیر قابل انکار است هر دوی این عزیزان یک عقبه قوی در انقلاب دارند. امیدوارم هر چه زودتر مساله حصر که باعث چالش هایی درون خانواده انقلاب شده حل شود.»

خب حالا که چی؟ مگه اگه کسی تو این انقلاب نقش و سهمی داشته باشه دلیل بر این میشه که باهاش برخورد نشه؟ مرد حسابی، حضرت آغا و اون یارو قبلیش حضرت امام هر دوشون کلی انقلابی رو زدن لت و پار کردن. از چپی و مارکسیست بگیر تا مجاهد و ملی – مذهبی و خلاصه همه اونایی که به طمع رسیدن به قدرت و حکومت بعد از شاهنشاهی پهلوی اومدن پشت سر خمینی وایسادن و تو انقلاب سهم و نقش داشتن، یا اعدام شدن، یا زندانی، یا حصر و یا در بهترین حالت تونستن از کشور فرار کنن! اینا حتی به نایب رهبر (آیت الله منتظری) هم رحم نکردن اونوقت این دوست اصلاح طلب ما طلب اصلاح از این نظام رو داره. عارف جون میدونی اصلاح طلبی شما و امثال شما حکایت چیه؟ حکایت اینه که یه آدم کچل بره سلمونی و بخواد موهاشو اصلاح کنه!

خبر سوم: علی یونسی، وزیر اطلاعات دولت محمد خاتمی، سعید مرتضوی دادستان وقت را مسئول کشته شدن زهرا کاظمی، خبرنگار ایرانی کانادایی، معرفی کرد!

اولا که می خوام الان دیگه لال شی و قاتل رو معرفی نکنی، حالا بعد چندسال یادت افتاده که این یارو مرتضوی جنایتکار، قاتله؟ دوما اینکه چرا همون موقع لال شدی و صدات در نیومد تا ادامه جنایت های مرتضوی که منجر به کشتار و شکنجه جمعی کهریزک شد، اتفاق نیوفته؟ سوما اینکه حالام که زبونت واز شده و میگی اون دیوث قاتل بوده، چه فایده ای داره؟ یارو که داره راست راست راه میره و روز به روز هم گردنش کلفت تر میشه! و آخرش این که چرا روتون نمیشه بگید همه تون تو همه جنایت ها دست داشتید، یا آمر بودین، یا عامل بودین و یا با سکوتتون شریک قاتل بودین!

سالن آرایش بسیار لوکس
برای فروش (شاپینگ سنتر)
تقاطع نورداف و کوربین، با
تجهیزات کامل، ۶ استیشن
اتاق وکس، آبدارخانه
قیمت: $ 29,990.00
تلفن: (310)294-4600

WESTSIDE MEDICAL PHARMACY
در قلب
پرشین اسکوئر (Persian Square)
جنب فروشگاه راس (ROSS) و عطاری

• تحویل رایگان به منازل و محل کار
• پذیرش نسخه‌های ترکیبی و هورمون‌های طبیعی
• انواع ویتامین‌ها و داروهای گیاهی
(310)441-1200
Fax: (310)441-1220
1360 Westwood Blvd., #C, Los Angeles, CA 90024

همه گورها
تمامی این گورها، خاکپشته‌هایی
که بر کوهستان‌ها و در کنار دریاچه‌ها
حفر کردم و از فرازشان
زمین باز را نگریستم

که بر شانه‌های خود کشیدم و هنوز
مانند جُلبک و صدف بر موهایم می‌بَرَم
که پرسیدم و هنوز می‌پرسم
که چگونه دریا در قعرِ آن قرار یافت.

بر فراز تمامی این گورها، خاکپشته‌هایی
که در آن‌ها بوده‌ام و هنوز هستم،
گاهی سپید-بالی پرسه می‌زند.

(310) 477-7477
(818) 9-080808
شرکت کتاب
www.ketab.com
12701 Van Nuys Blvd, Unit H, Pacoima CA 91331

یلوپیج ایرانیان شرکت کتاب
برای آگهی در یلوپیج ایرانیان شرکت کتاب
با ما تماس بگیرید
818.9.08 08 08

نیازمندی‌های ایرانشهر گره‌گشای نیاز هر ایرانی

818-9 08 08 08

بخش جویای کار و هم‌اتاقی برای متقاضیان رایگان است

نیازمندی های ایرانشهر

CLASSIFIED

آموزش	1100	Education	رقص، موسیقی، نقاشی ...
اتومبیل	2100	Automobile	تعمیر، صافکاری، فروش، ...
اطلاعیه‌ها	2500	Notifications	اجتماعی، حقوقی، خصوصی، ...
املاک	2800	Properties	اجاره، خرید، فروش، ...
حراج	3100	Sale	دولتی، شخصی، وام ...
خدمات	4100	Sevices	پزشکی، حقوقی، مسافرتی...
کار	6100	Job	استخدام و جویای کار، آژانس های کاریابی ...
کالا	6500	Goods	خرید، فروش، ...
کسب و کار	6700	Business	خرید، فروش، ...
موادغذایی	7100	Food	عمده فروشی، سوپرمارکت، ، ...
وسایل ارتباط	8100	Equipments	پیجر، تلفن، ...
هنر	9100	Art	خوشنویسی، نقاشی، رقص...

آموزش 1100 Education

Download the App
ParsYab پارس یاب
Iranian Global App آپ جهانی ایرانیان
جستجوی هوشمند وسریع به زبانهای فارسی، انگلیسی، آلمانی، فرانسوی، عبری و ارمنی
درج رایگان مشاغل و نیازمندیها
ParsYab.com
info@IranianGlobalApp.com

آموزش بدنسازی

لادن کلاب
(310) 962-7010
wwwladanfitnessclub.com
ladanshow@yahoo.com

آموزش رانندگی

پارس
(818) 996-2945
(213) 388-0989

آموزش زبان فارسی

فکوری، مآوا
(310) 741-0085
mfakoori7@gmail.com

آموزش کامپیوتر

آمورزشگاه ارت
Los Angeles Ort College
(323) 966-5444
(818) 382-6000
www.laort.edu

رنجبر، امیر
(818) 282-3918

آموزش نقاشی

کلاس های خصوصی طراحی و نقاشی در لس آنجلس و اورنج کانتی
در هر سنی (کودک و بزرگسالان)
در هر سطحی (مبتدی تا پیشرفته)
شماره تماس جهت اطلاعات بیشتر:
(424) 333-4919
SophiaPezeshk.com

اتومبیل 2100 Automobile

صافکاری

آدامز کولیژن کلینیک
(323) 936-3636

جرمن تک
(818) 625-8887
(818) 264-0777

سی بی اس اتو بادی شاپ
(818) 765-5300
CBSautobody.com

مید ولی آتو کولیژن سنتر
(818) 996-1466

یوروپین کولیژن کلینیک
(310) 445-5333
(310) 445-3999
(213) 216-8282

خرید و فروش

آناهایم مرسدس بنز
رامین آرین
مکس توحیدیان
ماش نوذری
(714) 777-7560
(310) 386-0300Cell
AnaheimMercedes.com

دان تان ال ای موتورز
نیک ولادت
(213) 748-8951
dtlamotors.com

تعمیرگاه

بخشی شوران
(323) 651-0414

سی بی اس اتو
(818) 765-5300
CBSautobody.com

لوازم یدکی

کالیفرنیا آتو رکینگ
California Auto wrcking
(818) 768-7604
AllAutoPartsFinders.com

اطلاعیه‌ها 2500 Notifications

اجتماعی

مرکز برابری پارس
جهت یاری رساندن به پناهندگان و هم میهنان تازه وارد
(818) 616-3091

املاک 2800 Properties

اجاره

یک اتاق خواب مبله با تمامی امکانات در یک در یک منزل زیبای ۵ خوابه برای اجاره ماهیانه هزار دلار
(818) 300-7226

دفتر اداری سوپر دولوکس نو ساز با مساحت از ۱۰۰۰ فوت تا ۶۰۰۰ فوت در بهترین منطقه نورت هالیوود با پارکینگ نامحدود و تالار کنفرانس مشترک ۱۸ نفر هطبقه اول و طبقه دوم با قیمت استثنایی به شرط کردیت خوب ۲ ماه رایگان
(818) 523-2600 David

اتاق و گست هاوس همیشه برای اجاره موجود است حتی بطور موقت
(310) 867-1770

آپارتمانهای ریمادل شده سینگل، ۱ خوابه، ۲ خوابه بزرگ نزدیک مراکز خرید، اتوبوس، متروشهر تارزانا، قیمت مناسب، شرایط عالی
برای کسانی که تازه به آمریکا آمده‌اند
کیوان (818) 481-1511

ود لند هیلز، اتاق مستر، ریمادل شده، مبله با آشپزخانه مشترک و پارکینگ اجاره به خانم مجرد 850 $ یا زوج 1150$
(818) 633-0369

مشاوره

آقایی، خسرو Extar Co
(310) 315-9622
ExtarCo.com

امینی، دانی
(818) 986-3900
(818) 462-7700
(818) 342-9084

خسروی، علی
(310) 274-3445
(310) 967-9530

شیمی، نوشین
(310) 498-1090

فرزان، ژانت
(310) 475-2122
JanetFarzan.com

کاکاوند (پورنگ) مینا
(949) 552-6060
(949) 202-7484 Cell

مفید، اردوان
(310) 948-6071
(949) 223-7214

منیفی، ویدا
(818) 705-7653
VidaMonify.com

میکاییل، بهروز
(310) 617-6272
MichaelMikail@aol.com

حراج 3100 Sale

شخصی

کتاب حیف که زود بزرگ شدم (خاطرات حمام زنانه) زیر قیمت بازار
(818) 469-0999

رمان (فرهاد فرناندو مرد دوزنه) را بخوانید و در لذت غرق شوید. عباس تهرانی
(310) 477-7477

Remodeling sale
فروش کلیه لوازم منزل نقره، لوازم آنتیک، لباس و مبلمان
(310) 980-0330

خدمات 4100 Sevices

چاپخانه

Torbati Printing
طراحی و چاپ به زبانهای فارسی و انگلیسی
(310) 254-6258
(310) 806-0128

ناوی، فریدون
Accounting Services(Enrolled Agent)
مشاور مالی و مالیاتی
متخصص و مدافع حقوق مالیاتی شما
در امور آدیت Audit
مشاور مالیاتی متخصص در امور خرید و فروش املاک و مستغلات
(310) 207-6500
www.consultax.com
info@consultax.com

حقوقی

نگران دریافت تیکت رانندگی نباشید
Justice Ticket مشاور شما برای خلاصی از عواقب دریافت تیکت
(818) 244-4447

فرشی، دکتر آلن
وکیل امور جنایی
(818) 666-3183
www.casedismissed.us

شکوفه امین
تنظیم وکالتنامه و انجام سایر (امورحقوقی در ایران)
(818) 642-7282
shokofeh.amin@gmail.com

خیاطی

پرده (دوخت - فروش - نصب)
پرده پارس
بهزاد ریحانی
(818) 216-4210
www.parsdrapery.com

مسافرتی

آژانس مسافرتی شهرزاد
(310) 477-9400
shahrzadtours@yahoo.com

با امید پرواز کنید
نماینده هواپیمایی ال عال
صادر کننده بلیطهای پروازهای داخلی و خارجی
(800) 536-6666

بهاران، شبنم - پارس
(818) 774-1414
(818) 201-0500

کاشانی همایونفر، مهشید
(310) 666-6816

کار 6100 Job

استخدام و جویای کار

کافی شاپ جهت تکمیل کادر خود، تعدادی آقای جوان و با حسن سلیقه را جهت همکاری در وودلند هیلز دعوت می کند
(424) 395-8293

به یک نفر راننده، یک نفر گرفیک دیزاینر و مهندس برق نیازمندیم
(310) 422-4692

یک نفر کارگر ماهر برای کارگاه کابینت سازی استخدام می شود
(310) 968-3221

استخدام هَندی من برای کارهای ساختمانی
(818) 310-2503

به چند نفر مانیکوریست برای دو سالن آرایش در سانتا مونیکا و بورلی هیلز نیازمندیم
(310) 990-2780

نیازمند کار خدماتی با ساعتی ۱۰ دلار می‌باشد
(323) 994-9132

به خانمی ایرانی با تسلط کامل به زبان اسپانیش و انگلیسی برای ۵ روز کار در دفتر جواهر فروشی از ۹ صبح تا ۵ عصر نیازمندیم.
کورش (310) 648-2522

خانواده ای دراورنج کانتی جویای استخدام پرستار کودک بصورت شبانه روزی می باشد.
(949) 293-8824

جویای شریک در امور فرهنگی و هنری با شرکت کتاب تماس بگیرید
(310) 477-7477
ketab1@ketab.com

شرکت خدمات کاریابی Infinity (ملودی) نگهداری از فرزندان، سالمندان نظافت منازل یا دفاتر پاره وقت ، تمام وقت و شبانه روزی
خانم نیکی (818) 745-1010

به یک خیاط با تجربه و یک Receiptionist در خشکشویی اکسپرس در منطقه West LA نیازمندیم.
(310) 312-1277

مواد غذایی 7100 Food

عمده فروشی

آبعلی، ماست و دوغ و لبنیات
(818) 409-0117

اس جی اس (213) 593-1200

سبلان (480) 319-5411

چاپ چاپ
(818) 884-0054
(818) 776-8833

صدف، شرکت مواد غذائی
(323) 234-6666

سوپرمارکت

ایلات مارکت
(310) 659-7070
(310) 659-3528(Super)
(310) 659-9253 (Fish)
(310) 659-9250(Meat)

کی یو مارکت و پرودوس
(818) 345-4251
(818) 758-9995
shopQmarket.com

وودلند هیلز مارکت
(818) 999-4477

هنر 9100 Art

خوشنویسی

حیدری، مصطفی
(714) 871-8234

خوشنویسی کامپیوتری شرکت کتاب
(310) 477-7477
(800) 367-4726

بیش از یک چهارم کودکان زیر ۶ سال در کالیفرنیا در زیر خط فقر زندگی می‌کنند

بیش از یک چهارم کودکان زیر ٦ ساله در کالیفرنیا در زیر خط فقر زندگی می‌کنند که بیش از ۷۵۰۰۰۰ نفر هستند. بنابر گزارشی که از داده‌های آماری بین سال‌های ۲۰۱۱ تا ۲۰۱٤ تهیه شده و از سوی مرکزجغرافیای فقر کودکان در کالیفرنیا در سان‌فرانسیسکو منتشر شده است ،در کانتی لوس‌انجلس ۳۰ درصد کودکان کمتر از ٦ ساله در زیر خط فقر هستند و باید از کمک دولتی برخوردار شوند همین آمار در ارنج کانتی ۲۷ درصد کودکان را در بر می‌گیرد. شهرهای مختلف لوس‌انجلس کانتی از ٤ درصد تا ٦۸ درصد را نشان می‌دهد که بیشترین کودکان در زیر خط فقر در لوس‌انجلس کانتی در منطقه جنوب شرقی دان‌تان لوس‌انجلس هستند و در ارنج کانتی از ۹ درصد در نیوپورت آغاز می‌شود و بالاترین آن با ٤۸ درصد در سانتا آنا می‌باشد. ۷۱ درصد کودکان زیر ٦ سال فقیر در کالیفرنیا در خانواده‌هایی ٤ نفره با درآمد کمتر از ۲٦۱۰۰ دلار زندگی می‌کنند.

این گزارش جامع به تحلیل ۲٥٦ منطقه جغرافیایی در کالیفرنیا پرداخته و در ٦ زمینه هزینه زندگی، آموزش، اشتغال، منابع درآمدی خانواده، تقسیم جمعیتی و کودکان فقیر تحلیل شده است.

کالیفرنیا از ۹۰ درصد خشکسالی به زیر ۲۰ درصد کم آبی رسیده است

بر اساس گزارش اداره تامین منابع آب در کالیفرنیا، در یک دوره زمانی یکساله، کالیفرنیا از ۹۰ درصد خشکسالی به زیر ۲۰ درصد کم آبی رسیده است. این گزارش از ۲۳ فوریه ۲۰۱٦ تا ۲۲ فوریه ۲۰۱۷ را به طور تدریجی و زمان‌بندی شده نشان می‌دهد که چگونه این مشکل رفته رفته محو شده است.

در حال حاضر، هیچ نقطه‌ای در کالیفرنیا در تقسیم بندی خشکسالی شدید و یا خشکسالی فوق‌العاده نیستند و کمتر از ۲۰ درصدی که هنوز در خشکسالی تلقی می‌شوند، دچار کم آبی هستند و شرایط حاد ندارند.

براساس این گزارش ، مناطقی از سانتا باربارا و ونچورا تاکه هفته‌های گذشته در خشکسالی جدی بودند، پس از بارندگی دو هفته گذشته مشکل کم آبی ندارند و منطقه کوچوما لیک (**Cachuma Lake**) با ۳۱ فوت افزایش در سطح آب پس از بارندگی تغییر بسیار به سوی برون رفت از خشکسالی حرکت کرده است.

افزایش قیمت زمین و املاک در مناطق کشت و رشد ماری‌جوانا

با توجه به ناتوانی قانونی ایالت کالیفرنیا در مورد ایجاد مقررات تهیه و توزیع و نگهداری پول در بانک‌ها برای فروشندگان ماری‌جوانا، شهرهایی که مراکز فروش هستند، به طور مستقل نسبت به صدور پروانه کار برای فروشندگان ماری‌وانا برای مصارف پزشکی نمودند.

در حالی که هنوز جلسه‌های گفتگو بین مقامات شهری و مجالس قانون گذاری ایالت کالیفرنیا و فرمانداری استان کالیفرنیا ادامه دارد، افزایش ارزش و قیمت زمین و املاک در مناطقی که کشت و رشد ماری‌جوانا ادامه یافته ، سر به آسمان کشیده است.

ایالت کالیفرنیا انتظار دارد از فروش قانونی ماری‌جوانا برای مصارف پزشکی و مصرف آن برای گذران اوقات فراغت برای افراد بالای ۲۱ سال، ٤/٦ میلیون دلار مالیات به دست بیاورد. به سبب غیرقانونی بودن فروش ماری‌وانا بر اساس قوانین فدرال، بانک‌ها حق ندارند برای این گونه مشاغل، حساب بانکی باز کنند.

نماینده جمهوری خواه، معترضان در شهر کاستامسا را آبپاش کرد

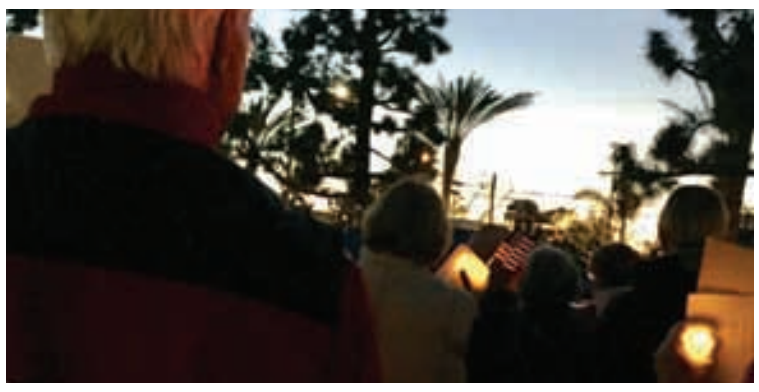

با جدی شدن لغو بیمه درمانی اوباما از سوی دولت دونالد ترامپ و دو مجلس نمایندگان و سنای آمریکا، هفته گذشته در سنای کالیفرنیا لایحه **SB 562** به مجلس ارائه شده است که همانند طرح تک پرداختی سناتور برنی ساندرز است.

از سوی دیگر با توجه به مرخصی یک هفته‌ای نمایندگان کنگره و بازگشت آنان به حوزه‌های انتخابی خود، گردهم‌آیی اعتراضی در برابر دفاتر و یا خانه‌های نمایندگان از سوی سازمان‌های مردمی در اعتراض به لغو بیمه درمانی اوباما سامان داده شده استکه بسیاری را در روز پنج‌شنبه خواهد بود. این گردهم‌آیی‌های اعتراضی در برابر دفاتر و خانه ۱۳ نماینده جمهوری‌خواه که نسبت به تشکیل جلسه دیدار با رای دهندگان اقدام نکردند، خواهند بود.

کالیفرنیا ۱٤ نماینده جمهوری‌خواه دارد که تنها تام مک لین تاک با رای دهندگان مخالف و موافق در حوزه انتخابی خود رو برو شده است.

هنگامی که معترضان ، از کتابخانه عمومی شهر به سوی خانه دینا روراباکر **Dana Rohrabacher** نماینده جمهوری خواه شهر کوستا میسا رفته بودند تا با او گفتگو کنند ، ناگهان با روشن شدن فواره های آب روی چمن ها روبرو شدند که برای متفرق کردنشان روشن کرده بودند و همین موضوع به اعتراض آنها افزود

افراد مجرم پس از آزادی، از خاک آمریکا اخراج می‌شوند

تام بری هیل (**Tom Berry Hill**) سناتور جمهوری‌خواه از شهر مُدستو (**Modesto**) در سنای ایالتی کالیفرنیا، اعلام کرد که طرحی را در رای‌گیری سال ۲۰۱۸ به صورت لایحه به رای عمومی خواهد گذاشت تا به موجب آن در صورت تصویب، افرادی که جرم مرتکب شده‌اند و به صورت غیر قانونی در آمریکا زندگی می‌کنند پس از آزادی از زندان در پایان دوره محکومیت خود، بیدرنگ از خاک آمریکا اخراج شوند.

این طرح که می‌تواند جمهوری‌خواهان را در حمایت از خواسته‌های پرزیدنت دانالد ترامپ متحد کند، چون در حال حاضر با مخالفت اکثریت دموکرات‌های دو مجلس، شانسی برای تصویب در مجلس ندارد و تنها راه به آزمایش گذاردن آن، انتخابات نوامبر ۲۰۱۸ خواهد بود.

PSYCHIC
Coffee Cup Reading
Palm & tarot card readings
فال قهوه فقط 10 $
با ۵۰ سال سابقه در شهر رسیدا
•متخصص در به هم رساندن عشاق
•حلال همه مشکلات •دور کردن چشم بد
MS. CRYSTAL خانم کریستال 818 - 855 - 4419

محل برای فیلم‌سازی
سینما و تلویزیون و موزیک ویدیو
Filming Locations, Movies
TV, Music Video
Please Call
310-967-9530
Khosravi
www.alikrealtor.com

"We Put Your Energy Into Excellence"
Investment Consultant
BUY SELL Business
For E2 Visa / Green Cards
Franchise
Ali Khosravi
Engineer, BS, MA, Realtor
CA, BRE# 01968694
(310) 967.9530
Email: alikrealtor@gmail.com
www.alikrealtor.com
مهندس علی خسروی
Beverly Hills - Los Angeles
مشاورت مجانی مشاور املاک
8562 Pico Blvd. Los Angeles / Beverly Hills 90035

Digitalcolor Beverly Hills
Posters / Banners Printing
Canvas
Photography / Video
310-967-9530
Tapes to DVD Passport Photos
www.digitalcolorbh.com
Email: digital@digitalcolorbh.com
8562 West Pico Blvd. Los Angeles/ Beverly Hills 90035

شرکت کتاب منتشر کرد
دو کتاب از آخرین اشعار دکتر بنفشه سوده
غریبانه
راز
(310) 477-7477
(818) 9-080808
شرکت کتاب
www.ketab.com
12701 Van Nuys Blvd, Unit H, Pacoima CA 91331

سمینار "ایران پس از مرگ اسکندر مقدونی" در جوردن سنتر دانشگاه ارواین از لنز دوربین ابراهیم صافی

تقویم دیواری نوروزی

شرکت کتاب

بر اساس آموزه های کوروش بزرگ و اعلامیه جهانی حقوق بشر در رواداری و تساهل تهیه و تنظیم می شود.

این تقویم تنها تقویمی است به زبان های فارسی و انگلیسی که در سطح گسترده ای در جامعه ایرانی خارج از کشور چاپ و منتشر می شود که روزها و مراسم اصلی باورمندان و غیرباورمندان ادیان و مذاهب مختلف بر پهنه ایرانزمین را در بر می گیرد.

(818) 9 08 08 08

08 مرکز اطلاعات ایرانیان شرکت کتاب

08
08.net

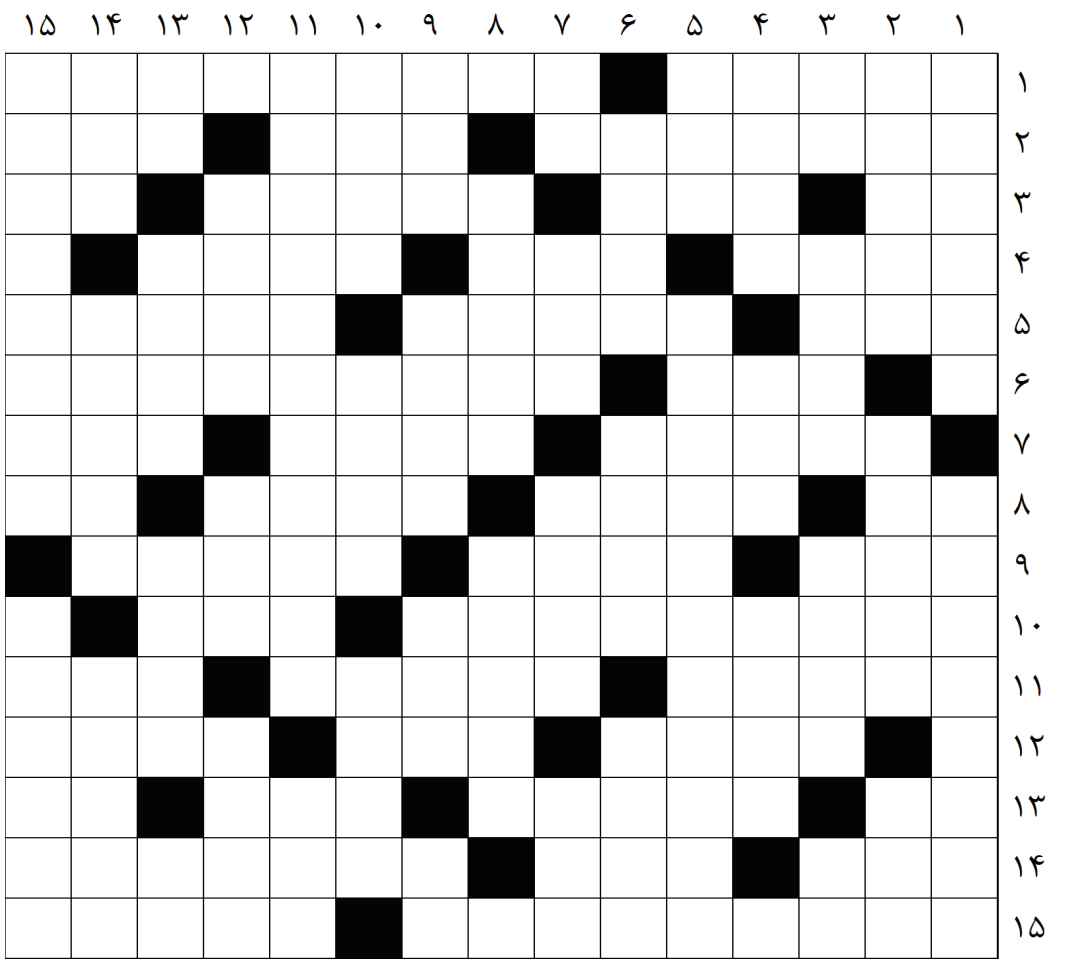

افقی:

۱ -وسیله‌ای به صورت پارچه چندلایه که هنگام پخت غذا بر روی قابلمه‌می گذارند-کاخی قدیمی در حیدرآباد هند
۲ -اصطلاحی در علم آمار -بازگشت صدا -تباه شدن
۳ -شامل شدن-خمیازه-سازی زهی و آرشه‌ای-چاشنی گوجه‌ای
٤ -دروغ نیست -ورزشی درون استخر-دل درد از پری معده
٥ -میدانی در تهران-هویدا-هوانورد
٦ -یاری کردن-اطاعت چشم بسته!
۷ -اشاره به مکان نزدیک -قالی‌های بافت این شهر استان کرمان شهرت جهانی دارند-سیاه‌شاعران!
۸ -نغمه و غنا-شناساننده-آزادشده-پسوند ساینده
۹ -پوشش و پرده-قشر و پوسته-غذای قلقلی!
۱۰ -اثری از ابوالفضل دکنی-عضو مرغ
۱۱ -گوشه‌ها-گوشت کبابی-فیلمی از جلال مهربان
۱۲ -پایتخت مالدیو-از درختان همیشه‌سبز-آمیخته
۱۳ -میوه مربا!-محل درس خواندن-پسوند ساخت صفت-تاب و توان
١٤ -همدم و دوست-خاطر و ذهن-جانور اهلی شده
۱۵ -سریالی به کارگردانی سروش صحت-کنایه از لاغر و ضعیف

عمودی:

۱ - فیلمی از داود موثقی با حضور دانیال عبادی و افسانه پاکرو- بنای تاریخی هفت تپه
۲ - مادر خودمانی - گنجینه اسناد - یار هوی!
۳ - بزرگترین رودخانه فارس - اقامت - دوران - خاکی در خدمت صنعت
٤ - اهداف و مقاصد - دلبر و معشوق زیبا - غلاف شمشیر
٥ - گلی سفید و خوشبو - اثر تاریخی ورامین
٦ - توزیع کننده - نام قدیم این شهر ایران، سلطان آباد بود - وحشت و ترس
۷ - سخن چینی کردن - طعم دهنده غذا - تخته نازک - جشن باستانی ایران
۸ - قدر و قیمت - مترسک
۹ - نظر - ساکت و یواش - توانگری و فراخ‌دستی - بیماری
۱۰ - اندیشمند - جوش چرکین - کوچکترین کشور شمال آفریقا
۱۱ - بچه ترسان خیالی - ذره بنیادین
۱۲ - روانشناس بنام اتریشی با نام آلفرد - خلوص و یکرنگی- صفت روباه!
۱۳ - یادداشت - تن پوش - غرش ابر - مقابل جزر
١٤ - مزه ترش و شیرین - زن همنشین - حالا
۱۵ - اثری از ژان دولافونتن فرانسوی - فیلمی به کارگردانی غلامرضا رمضانی

حل جدول شماره گذشته

WESTSIDE MEDICAL PHARMACY

در قلب
پرشین اسکوئر (Persian Square)
جنب فروشگاه راس (ROSS) و عطاری

با انتقال نسخه‌های خود به این داروخانه برای یکبار از ۲۰ درصد تخفیف و ۱۰ دلار خرید رایگان استفاده کنید.

(310)441-1200

Fax: (310)441-1220

پارکینگ رایگان

تحویل رایگان به منازل و محل کار
انواع ویتامین‌ها و داروهای گیاهی
آنالیز رایگان اعضای بدن توسط دستگاه InBody

1360 Westwood Blvd., #C
Los Angeles, CA 90024

Iranian Events 08.net

همیشه و در همه جا آخرین اطلاعات درباره رویدادهای ایرانی را در
08.NET/EVENT
دنبال کنید

لطفا جهت اطلاع زمان، نحوه و مشخصات هر رویداد با برگزار کننده رویداد تماس داشته باشید. ایرانشهر در قبال محتوی و نحوه برگزاری رویدادها مسئولیتی ندارد.

رویدادهای هفته:
از آدینه ۲ مارچ ۲۰۱۸

اطلاعات رویدادهای خود را از طریق ایمیل:
mojgana@ketab.com
جهت درج در این صفحه و ثبت در سایت رویدادهای ایرانیان ارسال فرمایید.

تهیه و تنظیم: مژگان انوشیروانی

آدینه و شنبه ۲ و ۳ مارچ
مرتضی‌وقیصر در کاباره‌تهران
(818) 985-5800
(818) 699-9000
www.CabaretTehran.com
CabaretTehran
16101 Ventura Blvd, #160, Encino CA 91436

شنبه ۳ مارچ از ساعت ۷:۳۰ تا ۹:۳۰ شب
بربال خیال
فرشته ملک‌فرنود تقدیم می‌کند
(747) 230-6556
Morgan Wixson Theatre
2627 Pico Blvd, Santa Monica, CA 90405

شنبه ۳ مارچ از ساعت ۸:۳۰ شب
کنسرت باشکوه کاروان عشق
با شرکت: شهلا سرشار - اسی الوندی - امیر پاکروح - قاسم گلی و دیوانیک
(310) 927 1926
www.08Tickets.com
تالار مجلل بت عم
1039 S La Cienega Blvd, Los Angeles, CA 90035

یکشنبه ۴ مارچ از ساعت ۱ تا ۳:۳۰ بعدازظهر
جشن روز زن
icwin.org
ICWIN page on Facebook
The Grand
4101 E Willow St, Long Beach, CA 90815

پنجشنبه ۸ مارچ از ساعت ۶ تا ۹ شب
جشن سال نو IALA
Iranian American Lawyers Association and the International Law Section of LACBA
www.ialawyers.org/page-1689211
Miro
888 Wilshire Blvd, Los Angeles CA 90017

شنبه ۱۰ مارچ
امید
(949) 502-1908
(949) 566-4596
www.citynationalgroveofanaheim.com
2200 E Katella Ave., Anaheim CA 92806

شنبه ۱۰ مارچ
شهرام کاشانی‌وقیصر در کاباره‌تهران
(818) 985-5800
(818) 699-9000
www.CabaretTehran.com
CabaretTehran
16101 Ventura Blvd, #160, Encino CA 91436

پنجشنبه ۲۲ مارچ از ساعت ۷:۳۰ شب
عاشقانه های شاهنامه
با شرکت: گردآفرید و شاهرخ مشکین قلم
(310) 666-2400
American Jewish University Gindi Auditorium
15600 Mulholland Dr, Los Angeles, CA 90077

آدینه و شنبه ۲۳ و ۲۴ مارچ
مارتیک در کاباره‌تهران
(818) 985-5800
(818) 699-9000
www.CabaretTehran.com
CabaretTehran
16101 Ventura Blvd, #160, Encino CA 91436

آدینه و شنبه ۳۰ و ۳۱ مارچ
شهره در کاباره‌تهران
(818) 985-5800
(818) 699-9000
www.CabaretTehran.com
CabaretTehran
16101 Ventura Blvd, #160, Encino CA 91436

چهارشنبه سوری
با غرفه‌های غذایی و دی جی
March 13, 2018, 5:00pm
در

Civic Center جنب رستوران شعله اینترنشنال
1645 Corinth Ave., Los Angeles, CA 90025

ایرانشهر 107

رایگان
FREE
در جنوب کالیفرنیا

هفته نامه خبری، فرهنگی، سیاسی ایرانشهر - سال بیست و سوم - شماره ۱۰۷ - آدینه ۲ مارچ ۲۰۱۸

IRANSHAHR WEEKLY NEWSPAPER - YEAR:23 - NO:107 - MARCH, 2 , 2018 www.iranshahrnewsagency.com

دستور تخلیهٔ اجباری ساکنان منطقهٔ مونته‌سیتو

مسئولان کانتی سانتا باربارا روز پنج شنبه ، دستور تخلیهٔ اجباری ساکنان منطقهٔ مونته‌سیتو و ۵ منطقهٔ دیگری را که در آتش‌سوزی اخیر کالیفرنیا را صادر کرد، زیرا در طوفانی که پیش روست، ممکن است خطر تازه‌ای را برای آن‌ها به وجود بیاورد و مناطق آسیب‌دیده با تخریب بیشتر ساختمان‌های صدمه‌دیده روبه‌رو شوند.

ادارهٔ شریف دپارتمان کانتی سانتاباربارا در این تخلیهٔ اجباری، ساکنان آتش‌سوزی های توماس، شِریا و وتیتر را از نیمروز پنجشنبه ناگزیر به ترک خانه‌های خود به‌ویژه در کرانه‌های اقیانوس آرام در گوله‌تا، سانتاباربارا، مونته‌سیتو، سامرلند و کارپنتریا نموده است. این ساکنان تا ساعت ٦ غروب وقت دارند که خانه‌های خود را ترک کرده باشند.