تخفیف ویژه به مناسبت
نوروز ۱۳۹۹
با خرید ۵۰ دلار و بیشتر - ۱۰ کارت تبریک نوروزی
با خرید ۷۵ دلار و بیشتر - ۲۰ کارت تبریک نوروزی
با خرید ۱۰۰ دلار و بیشتر - ۲۰ کارت تبریک نوروزی + هزینه حمل رایگان در آمریکا
(310) 477-7477
(818) 9-080808
شرکت کتاب
www.ketab.net
12701 Van Nuys Blvd, Unit H, Pacoima CA 91331

ای مرد، هر که باشی و از هر کجا بیایی، زیرا که می‌دانم خواهی آمد. من کوروش پسر کمبوجیه که این امپراتوری را برای پارسی‌ها بنا کردم تو به این پاره خاک که پیکر مرا در بر گرفته‌است رشک مبر...!!!

ایرانشهر 203

رایگان
FREE
در جنوب کالیفرنیا

بهای تکنسخه: جنوب کالیفرنیا: رایگان - شمال کالیفرنیا و سایر ایالت‌های آمریکا: $2.00
هفته نامه خبری، فرهنگی، سیاسی ایرانشهر - شماره ۲۰۳ - آدینه ۱۷ ژانویه ۲۰۲۰

IRANSHAHR WEEKLY NEWSPAPER - NO: 203 JANUARY, 17 , 2020
www.iranshahrnewsagency.com

سامان حیدری
وکیل
HEIDARI LAW GROUP PC
INJURY LAWYERS
تصادفات
لاس وگاس - لس آنجلس
(818)818-0707
(702)722-1500
HEIDARILAWGROUP.COM

در صفحات دیگر:

معرفی جنایتکاران جمهوری اسلامی در صفحه ۴

کاهش میزان آدمکشی در لوس انجلس

اسپاگتی وسترن های ایتالیایی و هنرپیشه های ایرانی

شکایت بی خانمان ها از شهر لوس انجلس برای جریمه در پیاده روها

وارث بنیانگذاران شرکت دیسنی، از مالیت بیشتر برای شرکت دیسنی پشتیبانی می کند

هدیه ۲۵ میلیون دلاری به UCLA برای آموزش فرهنگ و زبان ژاپنی

اقتصاد رو به رشد در سن فرناندو ولی بالاتر از رشد در آمریکا

عدم واکنش مراجع تقلید شیعه به سقوط هواپیمای اوکراینی

ایرانشهر: سایت ویکی پیدیا (دانشنامه آزاد) ۲۸ آیت الله العظمی را به عنوان مراجع تقلید شیعه در جهان معرفی کرده است. از این تعداد ۱۹ نفر در قم، یک نفر درشیراز ، یک نفر در اصفهان، یک نفر در تهران ، ٤ نفر در نجف، یک نفر در کربلا و یک نفر در پاکستان زندگی می کنند.

پیرترین مرجع تقلید صافی گلپایگانی ۱۰۱ ساله و جوان‌ترین آنها سید محمد امین خراسانی سبزواری ٦١ ساله است.

تا آن جایی که می دانیم ، دو مرجع تقلید در بین این مراجع، مرجعیت تقلیدشان زیر علامت سوال است یکی از آنها سیدعلی خامنه ای رهبر جمهوری اسلامی است و دیگری جوان‌ترین مرجع تقلید سید محمد امین خراسانی سبزواری که به گفته شماری از فقها او هم فقط به علت شاگردی سید علی خامنه ای به عنوان مرجع تقلید از سوی حکومت جمهوری اسلامی شناخته شده است.

اکثریت این مراجع تقلید صاحب سامانه اینترنتی به سه زبان فارسی انگلیسی و عربی هستند و برخی از سامانه های آنها زبانهای بیشتری را نیز شامل می شوند.

بیشتر سامانه های این مراجع تقلید به روز می باشد و بیشتر آنها نیز قابل دسترسی است.

۱۲ نفر از این مراجع تقلید در خصوص کشته شدن قاسم سلیمانی واکنش نشان داده و ضمن اظهار نظر، مرگ او را تسلیت گفته اند.

از میان ۲۸ مرجع تقلید تنها کسی که به سقوط هواپیمای اوکراینی آن هم پس از سه روز از سقوط، واکنش نشان داده سیدعلی حسینی خامنه ای است که خود، متهم ردیف اول و مسئول مستقیم موشک پراکنی به هواپیما و سقوط آن و در نتیجه کشته شدن ۱۷٦ مسافر آن است.

بنابراین نتیجه ای که از این بررسی عاید می شود این است که با آن که برخی از آنها در بطن اخبار روز قرار دارند و مرگ قاسم سلیمانی تروریست را تسلیت می گویند ولی درد مشترک ملت ایران یعنی سقوط هواپیمای اوکراینی و کشته شدن ۱۷٦ انسان درد این مراجع شیعه نیست و بهتر است ایرانیان باورمند، رشته های ارتباطی خود را با این مراجع قطع کنند.

۱-صافی گلپایگانی: تسلیت برای قاسم سلیمانی
۲-حسین وحید خراسانی: سامانه به روز نیست
۳-نوری همدانی: تسلیت برای قاسم سلیمانی
٤-سید محمد صادق روحانی: بدون اظهار نظر
۵-ناصر مکارم شیرازی: تسلیت برای قاسم سلیمانی
٦-موسی شبیری زنجانی: سامانه به روز نیست
۷-عباس محفوظی: تسلیت برای قاسم سلیمانی
۸-جعفر سبحانی: تسلیت برای قاسم سلیمانی
۹-سیدعلی سیستانی: بدون اظهار نظر
۱۰-محمداسحاق فیاض: سامانه قابل دسترسی نیست
۱۱-محمدحسین نجفی: سامانه قابل دسترسی نیست
۱۲-محمدابراهیم جنانی: بدون اظهار نظر
۱۳-عبدالله جوادی آملی: بدون اظهار نظر
۱٤-حسین مظاهری اصفهانی: بدون اظهار نظر
۱۵-سید علی محمد دستغیب: از ۸ دی ماه ۱۳۸۸ اظهار نظری نکرده است
۱٦-سید محمد سعید حکیم: بدون اظهار نظر
۱۷-یوسف صانعی: تسلیت برای قاسم سلیمانی
۱۸-سیدکاظم حائری: بدون اظهار نظر
۱۹-محمدعلی گرامی: تسلیت برای قاسم سلیمانی
۲۰- سیدعلی حسینی خامنه ای: فرمانده کل قوای مسلح جمهوری اسلامی متهم ردیف یک سقوط هواپیما اوکراینی و مسئول اصلی کشتن ۱۷٦ مسافر و سرنشین آن - تنها کسی که به سقوط هواپیما پس از سه روز واکنش نشان داده است و مرگ مسافران و سرنشینان را تسلیت گفته است. تسلیت برای قاسم سلیمانی و البته ایشان خود را صاحب عزای قاسم سلیمانی می داند.
۲۱ - سید محمد علوی گرگانی - تسلیت برای قاسم سلیمانی
۲۲-اسدالله بیات زنجانی: تسلیت برای قاسم سلیمانی
۲۳- سید صادق حسینی شیرازی: بدون اظهار نظر
۲٤- بشیر نجفی: بدون اظهار نظر
۲۵- سید محمد تقی مدرسی: سامانه قابل دسترسی نیست
۲٦-سیدکمال حیدری: تسلیت برای قاسم سلیمانی
۲۷- سید محمد جواد علوی بروجردی: تسلیت برای قاسم سلیمانی
۲۸- سید محمد امین خراسانی سبزواری: سامانه در دسترس نیست

دکتر پژمان بهکار
LAW OFFICES OF PJB
PEJMAN BEHKAR & ASSOCIATES
وکیل رسمی دادگاه‌های آمریکا متخصص در امور مهاجرت
Toll Free: 888.634.7776
310.657.8910 لس آنجلس
415.663.2100 سان فرانسیسکو
408.249.9898
www.pjbehkar.com

پیام درخشان
وکیل آشنای جامعه ایران در امور
برنامه ریزی مالی
تراست - وصیت نامه - ارث
تنظیم وصیت نامه
شان صداقتی
با سال‌ها خدمت و سابقه درخشان در
ایدن مموریال
(323) 782-9494
(818) 326-4040

معمای نفت و تغییر رژیم در ایران
مایک رهبریان
شرکت کتاب
www.ketab.com
(310) 477-7477
(818) 9-080808

AMIRCO
E-FREIGHT LOGISTICS, LLC
فقط یک نام
امیرکو
اینترنشنال
پست الکترونیک مدارک و هدایا به تمام نقاط ایران بین 5 تا 7 روز
حمل کالا و وسایل شخصی و تجاری به ایران و سایر نقاط جهان تحت قوانین دولت آمریکا (OFAC)
حمل مستقیم کانتینر های 20 و 40 فوتی به تمام نقاط ایران بصورت هفتگی در اسرع وقت با نازلترین قیمت
AIR FREIGHT
OCEAN FREIGHT
Air-Freight $ SPECIAL $
$75.00 ONLY
Ocean Freight $ Special $
ANY WEIGHT!
با ۳۸ سال سابقه معتبر
Tell: 310-842-8000
Toll Free: 800-826-IRAN(4726)
800-U AMIRCO(826-4726)
OVERSEAS SHIPPING
$175 حمل هوایی چمدان و یا جعبه تا ۵۰ پاند
$65 ارسال چمدان معمولی استاندارد با هر وزن فقط از طریق دریا

دکتر مسعود جهانی
وکیل رسمی دادگاههای امریکا
أمور مهاجرت و حقوق دریائی
(تصادفات و حمل و نقل)
Jahani Law P.C
Immigration and Maritime Law
Toll free:
1-877-400-0453
jahanilaw.com
info@jahanilaw.com

صرافی فردوسی با ۱۴ سال سابقه درخشان در جابجایی انواع ارزها
کلیه ارزها از بانکهای معتبر کشورهای اروپایی انجام می شود و بانکهای آسیای جنوب شرقی هیچگونه حواله بانکی از کشورهای ایران، دبی، کویت انجام نخواهد شد.
این صرافی هیچگونه معامله به صورت نقدی در هیچ یک از کشورها ندارد
ارائه کلیه مدارک در هنگام معاملات ارزی الزامی است.
بهترین نرخ دلار برای ایرانیان عزیز در سراسر جهان و مخصوصا «ایرانیان عزیز مقیم آمریکا
Ferdowsi Money Exchange
Las Pinas, las Pinas, Philippines
1 (833) 269 0069
(929) 226 2120 Whats App
ferdowsimoneyexchange.com

مرکز توانبخشی
Rise in Malibu
RISE LUXURY REHAB, LLC
پرویز دماوندی
213-432-7473
866-229-5267
riseaddictiontreatment.com
27551 PACIFIC COAST HIGHWAY, MALIBU CA 90265

تصویر هفته: ژاک فراست

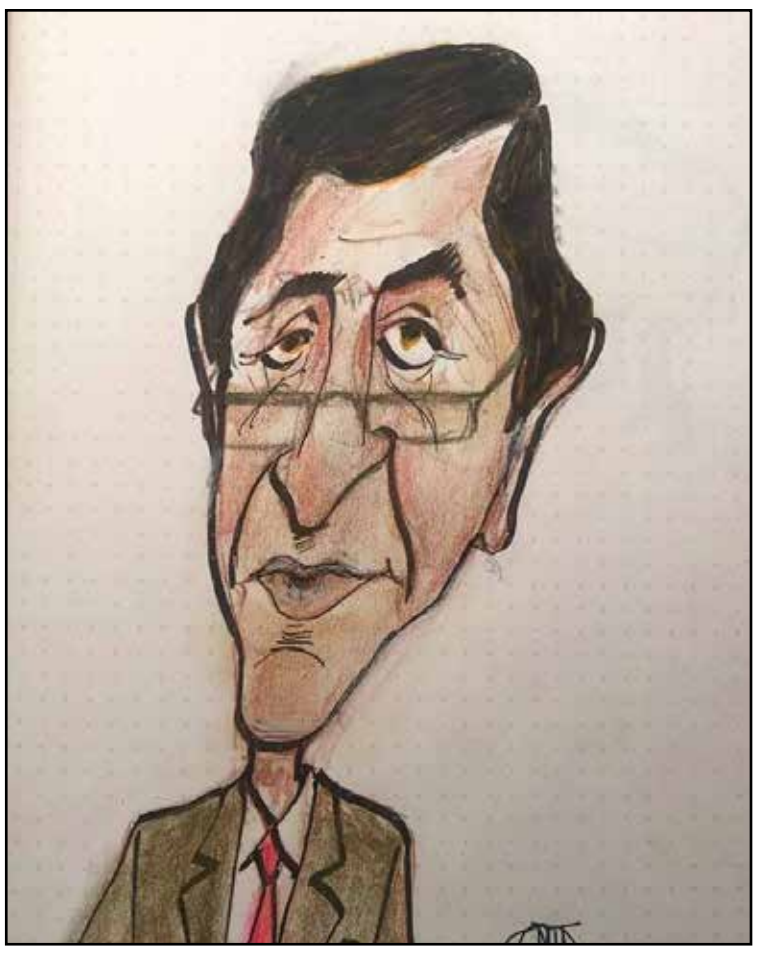

بهرام مشیری
نویسنده ایرانی و برنامه‌ساز تلویزیون

ANAHITA
آناهیتا کانستراکشن
310-480-0009
www.anahitac.com
1246 WESTWOOD BLVD
LOS ANGELES CA 90024

در کانون خبر:

کاهش میزان آدمکشی در لوس انجلس

مایکل مـــور، رئیس پلیس لـــوس آنجلس در گزارش ســـالیانه خود از کاهش آدمکشـــی در ســـال ۲۰۱۹ در لوس آنجلس ســـخن گفت و به افزایش بیش از ۳۰۰۰۰۰ ساعت گشت زنی پلیس در خیابان‌ها اشاره کرد.

او در کنفرانس خبری خود اشـــاره کرد که آدمکشی در سال ۲۰۱۹ از ۲۶۰ مورد در ســـال ۲۰۱۸ به ۲۵۳ مورد کاهش یافته و نشـــانه روند ده سال متوالی کاهش است و به زیر عدد ۳۰۰ رسیده است.

او گفت در سال ۱۹۹۲ در لوس آنجلس ۹۰۰۰۰ جرم ناشی از خشونت داشتیم که در همان سال آدمکشی به شمار ۱۱۰۰ مورد بود و تا سال ۲۰۰۰ کاهش آغاز شد و بار دیگر در فاصله ۲۰۱٤ تا ۲۰۱۷ با رشد شمار آدمکشی روبرو بودیم و پس از آن کاهش آغاز شده است.

او اشـــاره کرد که جرائم ناشـــی از فعالیت گنگ‌ها با کاهش ٦/۳ درصد روبرو بوده و جرائمی خانگی مانند دزدی ۷/٤ درصد کاهش را شاهد بوده است. او از مشارکت جامعه در همراهی با پلیس نیز سخن گفت.

FLAME
INTERNATIONAL
RESTAURANT
IS HIRING
FULL TIME & PART TIME
POSITIONS
CASHIERS/ HOSTS
Welcoming guests, Seating patrons
Taking reservations, Occasional table/server
assistance, Handling to go orders
SERVER
Taking Customer Orders, Serving Foods and
drinks, Running Food , Light Bussing of tables
Restaurant Setup/ Closing Procedures
CALL US: (310) 560-1892
FLAME INTERNATIONAL
MEDITERRANEAN / PERSIAN RESTAURANT IN LOS ANGELES
Drop your resume off at our restaurant 1pm to 6pm!
11330 Santa Monica Blvd, Los Angeles, CA 90025

تصادف ، اتفاق ناخوشایندی است! ولی
با راهنمایی های سی بی اس آتو بادی می توان عواقب تصادف را کنترل کرد
و ضرر و زیان را به کمترین میزان ممکن رساند

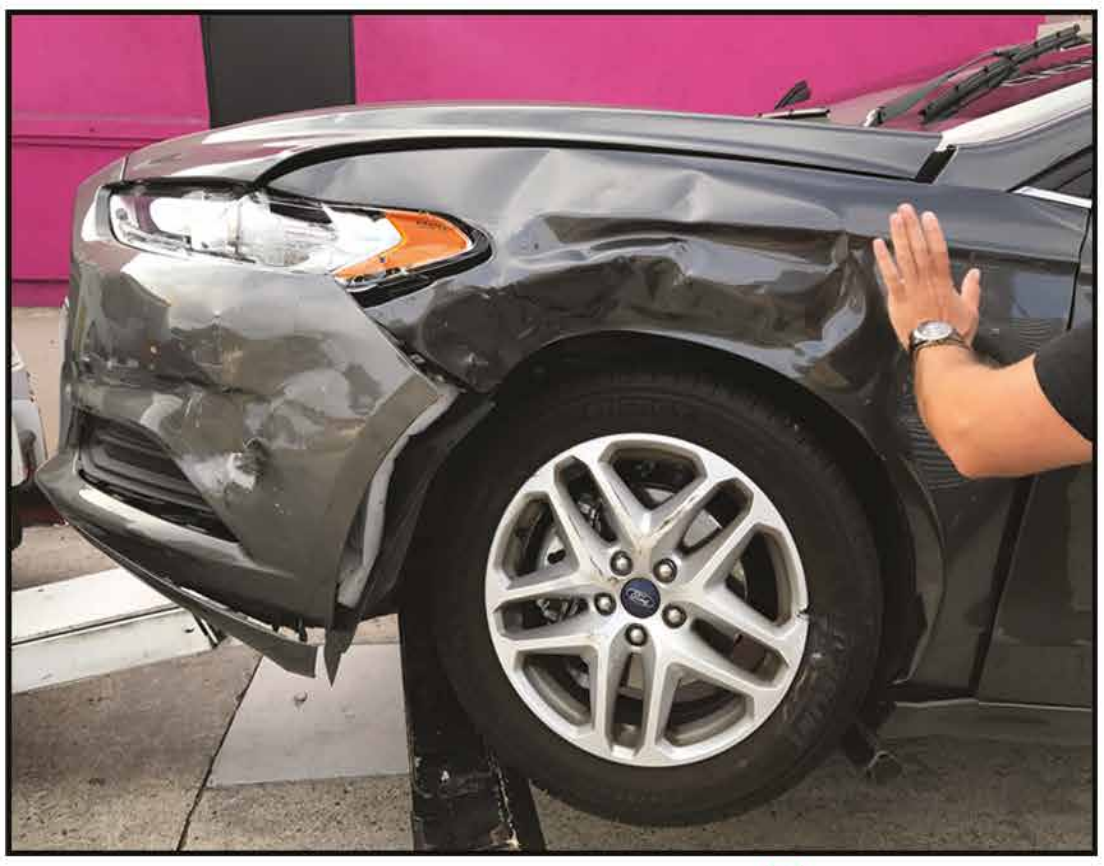

سی بی اس آتو بادی با بیش از ۳۸ سال حضور مداوم در این کار و شناخت همه ریزه کاری های این کار در خدمت شما برای آن که شما بتوانید ضرر و زیان تصادف ناخواسته را کنترل کنید.
818.765.5300
Fax:818.255.6655
6750 Lankershim Blvd., North Hollywood CA 91606
بهتر است پیش از تماس با بخش خسارت شرکت بیمه خود ویا تکمیل اپ شرکت بیمه
ابتدا با مسئولین سی بی اس مشورت کنید

مقاله:

اسپاگتی وسترن های ایتالیایی و هنرپیشه های ایرانی

کورش سلیمانی، آتلانتا

«سرجیولئونه» ، فیلم‌ســاز معروف ایتالیایی ، توی ایوان خونه‌اش نشسته بود و در بحر تفکر و تعمق، بدجوری فرو رفته بود که ناگهان به فکر افتاد فیلم‌های وســترن را در شهر سینمایی چینه‌چیتا در ایتالیا بسازه و روز و شب پول پارو کنه. بهمین خاطر ، آبی را که در دســت داشت تا آخرش بالا کشید و شروع به نوشتن اولین فیلم‌نامه‌ی اسپاگتی وسترن خود بنام «بخاطر یک مشت دلار» کرد.

ســرجیولئونه ، در بدر بدنبال هنرپیشه‌ی خوش‌تیپ و صاحب‌نامی برای ایفای نقش اول می‌گشــت. برای این منظور ، دســت بدامن «هنری‌فاندا» پدرِ «جین فاندا» و پدر بزرگ «بریژیت فاندا» ، هنرپیشه‌ی نامدار آمریکایی شد. ولی دستمزد این بزرگوار ، بقدری بالا بود که سرجیو بناچار دست بدامن هنرپیشــه‌ی آمریکایی جوانی، بنام «کلینت ایست‌وود» شد و سرانجام ، اولین فیلم او با خون دل بسیار ، به نمایش در آمد و دست بر قضا فروش خوبی هم کرد و بعد از آن هم فیلم « بخاطر دلار بیشتر» ، دلارِ بیشتری به جیب سازندگان فیلم ریخت. پس از مدتی ، همین فیلم ساز ، (یعنی سرجیولئونه) فیلم های دیگری نیز با شرکت هنرپیشگان معروف ، نیمچه معروف و گمنام بین المللی ساخت.

فیلم سازان دیگر ایتالیایی هم از روی چشم و هم چشمی ، شروع بساختن فیلم های اسپاگتی وسترن کردند که یکی از آنها بنام «مایلزدیم» ، از دو بازیگر فیلم‌های ایرانی ، بنام‌های «محمدعلی فردین» و «همایون» ، دعوت کرد که در فیلمی بنام «حالا روحت را به خدا بسپار» بازی کنند. این فیلم ، در ایران به نام «مردانه بکش» روانه‌ی ســینما ها شد و از بخت بدِ ســازندگانش ، فروش چشم گیری نداشت. «محمدرضا فاضلی» هم روانه‌ی ایتالیا شــد و در فیلمی به نام «جایی برای مردن پیدا کن» ایفای نقش کرد که به سرنوشت فیلم «مردانه بکش» دچار شد.

در همین حیــص و بیص ، یک کارگــردان ایرانی بنام «حکمت آقانیکیان» ، ناگهان بســرش زد که او هم فیلم وســترن ایرانی بسازد. اســم فیلم را هم با الهام از فیلم «رودخانه‌ی ســرخ» جان فورد ، «دشت سرخ» گذاشتند. محمدعلی فردین ، بازی در این فیلم را قبول نکرد ولی «بهروز وثوقی» و «ایرج قادری» نقش های اصلی را بعهده گرفتند و «مارلین اشمیت» ، هنرپیشه‌ی بی‌ریخت آلمانی نیز با دســتمزد زیادی به جمع بازیگران پیوست. این فیلم ، تهیه‌کننده‌ی فلک‌زده را به ورشکستگی کشاند و دیگر از فیلم های اسپاگتی وسترن ایرانی خبری نشد که نشد.

در کانون خبر:

شکایت بی خانمان ها از شهر لوس انجلس برای جریمه در پیاده روها

پس از گذشت ۷ سال از مقررات ویژه شهر لوس آنجلس برای جریمه‌های خیابانی برای خلاف‌های بسیار جزئی، شهرداری لوس آنجلس مورد شکایت قرار می‌گیرد.

بر اســاس مقررات شهری،کسانی که در خیابان و پیاده‌رو مشروب بنوشند و یا در پیاده‌رو، دوچرخه سواری کنند و یا در پیاده‌رو یا خیابان به سگ‌گردانی بدون قلاده دست بزنند، از سوی ماموران جریمه می‌شوند.

بی‌خانمان‌ها و کسانی که دچار ناتوانی جسمانی هستند، با کمک کنشگران جامعه، از این برنامه شــهرداری شکایت کرده و اشاره کرده‌اند که این مقررات، حقوق فرد را برای اعتراض و انکار جرم به رسمیت نمی‌شناسد و حتی افراد ناتوان جسمانی، امکان دفاع از خود ندارند .آنها با تسلیم شکایت خود به دفتر مایک فیوئر دادستان کل شهر لوس آنجلس، تقاضای رسیدگی کرده‌اند. پیش از این نیز کارن پرایس، هوزه هویزار و دیوید ریو از اعضای شورای شهر به این مقررات اعتراض کرده بودند.

وارث بنیانگذاران شرکت دیسنی، از مالیت بیشتر برای شرکت دیسنی پشتیبانی می کند

ابیگل دیســنی (Abigail Disney) وارث بنیانگذاران شــرکت دیســنی، که از فیلمسازان و کنشگران اجتماعی است و همواره در زمینه برابر اجتماعی و درآمد و رفاه اجتماعی و شرایط کاری کوشش کرده است، در آخرین بازدید خود از دیسنی لند در آناهایم، نسبت به جدال کارکنان برای زندگی با درآمد ناکافی اعتراض نموده و به چهره اعتراضی به شرکت‌های بزرگ و پردرآمد بدل شده است.

او که نوه روی دیسنی و عموزاده والت دیسنی بنیانگذاران دیسنی است می‌گوید: او هوادار لایحه افزایش مالیات شــرکت‌های بزرگ است که قانون گذاران تلاش دارند مالیات آنها را افزایش دهند. در آمریکا ۲۰۰۰ شرکت بزرگ وجود دارد که در کالیفرنیا به تجارت و کسب درآمد مشغولند ولی سهم مالیاتی آنها کم است.

او می‌گوید: افزایش مالیات می‌تواند بودجه‌ای برای رفاع اجتماعی بهتر به وجود بیاورد.

او در مقایســه درآمد کارکنان عادی با مدیران عالیرتبه گفت: این بی‌عدالتی است و شکاف عمیق را بین درآمد افراد و زندگی آنان ایجاد نموده و باید رفع شود.

Kianpour
Customs Brokers
خــــدمات گــمرکــی
کیــــانپــور
با ۲۶ سال سابقه
تخصص در
ترخیص مواد غذائی
(310) 410-1052
kianpourchb@msn.com
11222 S La Cienega Blvd, #471
Ingelwood CA 90304

کلینیک شنوائی
دکتر شهرزاد کوهن
مرکز توانبخشی شنوائی و درک بهتر
درمان اختلالات در تشخیص
• صوتی و درک مغزی • رفع مشکلات تعادلی
• پیرگوشی و پیشنهاد سمعک • شنوائی درمانی
• درمان صداهای ناهنجار و زنگ زدن گوش
مطلع و مجهز به آخرین متد و تکنیک و تجهیزات شنوائی
با کلینیک مخصوص اطفال و بزرگسالان و تجویز سمعک‌های نامرئی
818.98.99.001 APCenters.com

video image
Payman Heravi
Photography, Videography
فیلمبرداری و عکاسی
DVD and Video Production
Special Effects . 3D Animation
(818) 784-8586
17169 Ventura Blvd. Encino CA 91316

Iranian InformationCenter
08Global.net
(818) 9 - 08 08 08

MAJID PLUMBING
SERVICES
خدمات لوله کشی مجید
- انجام کلیه امور لوله کشی ساختمان از قبیل آب، گاز و فاضلاب
- تعمیر و نصب ابگرمکن و زباله خردکن
- ROOTER SERVICE
- HYDRO-JETTING & SEWER CAMERA SPECIALIST
- باز کردن لوله های فاضلاب در اسرع وقت
۲۴ ساعته
۷ روز هفته
Leak Detector
Cell: 818-445-5384

ایرانشهر
خبری، سیاسی، اجتماعی و فرهنگی
نسخه قابل چاپ خبرگزاری ایرانشهر
نخستین خبرگزاری ایرانیان برون مرز
www.iranshahrnewsagency.com
بنیانگذار و مدیر مسئول: بیژن خلیلی
طراحی و نشر: شرکت کتاب
رویدادها: مرکز اطلاعات ایرانیان آمریکا (08 ایرانیان)
© Copyright 2018 Ketab Corp.
IRANSHAHR Media Group
Printed in: Los Angeles, CA, U.S.A
Paper printed version of:
IRANSHAHR NEWS AGENCY
The first news agency for Iranian abroad
Published by:
KETAB CORPORATION
Founder:
BIJAN KHALILI
KETAB CORPORATION
since 1981
این نسخه از ایرانشهر را می توانید هم در رایانه شخصی مطالعه کنید
و هم آن را چاپ نموده و بخوانید
Los Angeles, CA, USA
Tel: 818 9 08 08 08
fax:818 908 1457
www.08Global.net

معرفی جنایتکاران جمهوری اسلامی برگرفته از کتاب «چهره جنایت» انتشارات سازمان عدالت برای ایران - شماره ۲۳

ادامه از شماره قبل

محسن رضایی

(سبزوار رضایی میرقائد)

عضو و دبیر مجمع تشخیص مصلحت نظام

زندگی‌نامه

محسن رضایی با نام اصلی سبزوار رضایی میرقائد، متولد ۱۳۳۳ لالی، حوالی مسجد سلیمان است. او فارغ التحصیل دکترای اقتصاد دانشگاه تهران است. وی عضو بلندپایه گروه چریکی اسلامی « منصورون » در دهه ۵۰ شمسی بود. در سال ۱۳۵۳ با معصومه خدنگ، که از اعضای گروه « منصورون» بود ازدواج کرد. فرزند او، علی رضایی، عضو شورای مرکزی جبهه ایستادگی است . علی رضایی با هدی طباطبایی فرزند لیلی بروجردی (نوه رو حالله خمینی، فرزند زهرا مصطفوی و رئیس کمیته بانوان و جوانان دبیرخانه مجمع تشخیص مصلحت نظام، وکیل دادگستری، مشاور محسن رضایی در امور بانوان در انتخابات دهم ریاست جمهوری) و عبدالحسین طباطبایی (برادر زن احمد خمینی، برادر مرتضی و صادق طباطبایی) ازدواج کرده است. محسن رضایی همچنین سه دختر به نام های سارا، زهرا و مهدیه دارد. همسر سارا رضایی، رو حالله رئیسی، حقوقدان و بازپرس دادسرا است. پسر دیگر وی، احمد رضایی، در سن سی سالگی در نوامبر ۲۰۱۱ در هتلی در دوبی به طرز مشکوکی فوت کرده است. برادر او امیدوار رضایی نماینده شهر مسجد سلیمان در دوره ششم، هفتم و هشتم مجلس شورای اسلامی بوده است.

مسئولیت‌ها:

- محافظ رو حالله خمینی به عنوان عضو گروه منصورون، به همراه گرو ههای صف و موحدین در سال ۱۳۵
- عضو هیات ۱۲ نفره تدوین اساسنامه سپاه در زمستان ۵۷
- عضویت در شورای مرکزی سازمان مجاهدین انقلاب اسلامی به مدت ۳ ماه در سال ۱۳۵۸
- مؤسس واحد اطلاعات و بررسی های سیاسی سپاه و و اولین فرمانده این واحد از سال ۱۳۵۸ تا ۱۳۶۰
- فرمانده سپاه پاسداران انقلاب اسلامی از ۱۳۶۰ تا ۱۳۷۶
- مؤسس نیروهای سه گانه (سپاه نیروی زمینی، هوایی و دریایی سپاه پاسداران)
- تأاسیس دو دانشگاه امام حسین و بقیه الله وابسته به سپاه پاسداران انقلاب اسلامی
- فرماندهی قرارگاه سازندگی خات مالانبیا از ۱۳۶۷ تا ۱۳۶۸
- مسئول کمیسیو نهای تخصصی سند چش مانداز ۲۰ ساله ایران، سیاست های نظام در جذب سرمایه گذاری خارجی و سیاست های کلی اصل ٤٤ قانون اساسی در مجمع تشخیص مصلحت نظام
- کاندیدای نمایندگی مجلس شورای اسلامی در فهرست خط امام و رهبری در سال ۱۳۷۸
- کاندیدای انتخابات ریاست جمهوری (دو روز قبل از انتخابات کناره گیری کرد) در سال ۱۳۸٤
= کاندیدای انتخابات ریاست جمهوری در سال ۱۳۸۸
- رئیس کمیته کرسی های نظری هپردازی دانشگاه عالی دفاع ملی
- عضو و دبیر مجمع تشخیص مصلحت نظام از سال ۱۳۷٦ تا کنون
- بازگشت به سپاه و تدریس در دانشگاه امام صادق از فروردی نماه ۱۳۹٤ تا کنون

برخی از موارد نقض حقوق بشر

۱. مشارکت در سرکوب مخالفان سیاسی در دهه اول پس از انقلاب

» بعد از شش ماه هر کاری کردند من در هیچ رابطه ای تسلیم نشدم و اصلاً در هیچ رابطه کاری یا تشکیلاتی چیزی نگفتم. این محسن رضایی که حالا خودش را برای رئیس جمهوری ایران کاندید می کند، آن موقع سال شصت در زندان های سنندج بود؛ کلاً زندان های کردستان. او آمد. این ها با محسن رضایی صحبت کرده بودند. به او گفته بودند که من شش ماه در زندان هستم، جرمم این است که خودم کومه له هستم و تمام خانواد هام کومه له است و شش ماه است که نه حاضر شدم به این ها هیچ حرفی بزنم و نه حاضرم با هیچ کدام از این ها ازدواج کنم. بعد از شش ماه من را بردند زندان ساواک سنندج. آن جا یک هفته توی یک سلول تکی بودم، توی این هفته سه بار همان آقای محسن رضایی، آمد من را دادگاهی کرد. یکی از جاش هایی که توی همان ده بودند که من زندانی بودم آوردند برای ترجمه. روز اول اصلاً چشم من را نبسته بودند ولی روز دومش که من توی اتاق سلول بودم گفت شش ماه توی زندان هستی، این هم جرم تو است، تو خودت کومه له هستی، خلاصه خیلی در مورد کومه له حر فهای چرت و پرت گفت، فحش داد و گفت حتماً مطمئن باش همه را یکی پس از دیگری می گیریم و همه را می آوریم پیش تو و تو هم با آ نها یکی پس از دیگری اعدام می شوی. من هم گفتم باشد! مهم نیست! اعدام کنید من مشکلی ندارم.

حامله بودم، شش ماهم بود. روز دوم که ما را بردند پایین، چشمم را بسته بودند، ولی می دانم که خیلی پایین رفتیم. توی ساواک سنندج بودیم، از هر طبقه ای که پایین می رفتیم صدای جیغ کشیدن دختران می آمد، از تمام گوشه و کنار زندان. اصلاً من توی این شش ماهی که توی اون ده زندان بودم و هر روز مرگ خودم را جلوی چشمم می دیدم، به اندازه این یک هفته ناراحت نشده بودم. بعد از هر طبقه ای هم که پایین می رفتیم، می گفت ببین این ها همه شان که جیغ می کشند، ه معقیده های تو هستند، کومه له ای هستند، ولی دارند شکنجه می شوند و بهشان تجاوز می شود. محسن می گفت.

من آن موقع چون نمی توانستم فارسی صحبت کنم یک نفر را آورده بودند. چشمم بسته بود، یک نفر هم دستم را گرفته بود. محسن رضایی با ما بود. او گفت : « با تو هم این کار را خواهیم کرد اگر حرف نزنی» من هم هیچی نگفتم، او واژه تجاوز را استفاده کرد. گفت که این هایی که جیغ می زنند، از ه مفکران تو، از ه معقیده های تو، کومه له ای هستند. من هیچی نگفتم. ولی من را بردند توی یک اتاقی، نشستم روی صندلی. گفتند ساعت نه صبح است. تا ساعت هشت شب، از من سوال و جواب کردند. حتی یک ذره آب هم ندادند بخورم. گفتند اینجا می مانی. محسن گفت: تو خیلی از آن هایی که هستند نمی توانی قو یتر باشی، خودت این همه سر و صدا را می شنوی و می دانی چیست، فقط خیالت راحت باشد که از این ها بدتر به تو خواهیم کرد... فقط یک کار می کنیم، ممکن است بگذاریم زنده بمانی تا بچه ات به دنیا بیاید. اگر تا آن موقع توانستیم [صبر کنیم]، اگر هم نکردیم، نکردیم. مهم نیست. من هم گفتم مهم نیست، مثل تمام انسان هایی که از بین رفتند. واقعاً اصلاً هم ترسی نداشتم فقط تنها چیزی که داشتم و خیلی ناراحت شدم که اصلا تو نمی توانستی از طبقه پایین بروی و صدا و هوار و جیغ را نشنوی.

متأسفانه نمی گذاشتند با هیچ کسی روبه رو بشم و کسی را ببینیم. چون می دانستند که همه ماها همدیگر را می شناسیم و متأسفانه هیچ کسی نبود. توی آن یک هفته که توی زندان سنندج بودم تنها بودم، فقط توی یک سلول کوچک که یک دستشویی و یک تخت تویش بود و هیچ کسی نبود آنجا. بعد از این یک هفته، روز آخر، محسن رضایی آمد و گفت: « ما تو را به همان زندان دهاتی که بودی برمی گردانیم ولی من با رئیس آن زندان صحبت کردم که یا قبل از فارغ شدنت تو را اعدام بکنند یا ای نکه بگذارند بچه ات به دنیا بیاید بعد تو را اعدام کنند، یا این که یک راه دیگر خیلی راحتی هم داری، می توانی با یکی از برادران مسلمان ازدواج کنی » من هم هیچی نگفتم.

توبا کمانگر تأکید می کند: «من خودم شاکی محسن رضایی هستم. یک بار بدون چش مبند او را دیدم و دو بار با چش مبند که دیگر از روی صدایش او را می شناختم که همان محسن رضایی ست »

مصاحبه با دو زندانی مرد که در همان زمان در زندان سنندج بازداشت بود هاند ثابت می کند که محسن رضایی، به عنوان فرمانده سپاه پاسداران، مکرراً از قرارگاه حمزه سیدالشهدا که در ارومیه قرار داشته بازدید می کرده است. این قرارگاه نه فقط مسئول امور مربوط به جنگ در استان های غربی کشور بود، در امور امنیتی از جمله گرو ههای سیاسی مخالف نیز صلاحیت داشته است. محسن رضایی و سایر فرماندهان سپاه در راستای رسیدگی به امور مربوط به قرارگاه یاد شده، از زندان سنندج نیز بازدید می کرده اند. مصاحبه شوندگان بر این باورند که اگر زندانی به دلیلی برای مقامات سپاه که امور امنیتی کردستان را در دست داشته اند مهم می بود، محسن رضایی می توانست در یکی از بازدیدهای خود وارد پرونده وی نیز بشود. به نظر می رسد توبا کمانگر هم به دلیل موقعیت همسرش در کومه له و هم به دلیل موضوع گروگان ها و مبادله آن ها، اهمیت ویژ های برای مقامات سپاه داشته است.

ادامه در شماره بعد

PLUMBING ACCESS
پیمان تزنگی
Pyman Tezengi
(818) 665-8630
Fixing leaks, Drainage service
Instalation and repairs
CA OHSA # 36-600973035
Plumbingaccess.com | Plumbingaccess@gmail.com

پرده مولن روژ
زیباترین پرده‌ها با ارزانترین قیمت
دوخت و نصب پرده، روتختی و کوسن
818-633-4383 818-300-4793

PRINTING &
Promotional Items
KaMiMo
• Banners • Signs
• Business Cards • Flags
• Post Cards • Labels
We do record your name in the minds!
(818) 225-7010
info@kamimo.com

WESTSIDE MEDICAL
PHARMACY
در قلب
پرشین اسکوئر (Persian Square)
جنب فروشگاه راس (ROSS) و عطاری
با انتقال نسخه‌های خود به این داروخانه برای یکبار از ۲۰ درصد تخفیف و ۱۰ دلار خرید رایگان استفاده کنید.
(310)441-1200
Fax: (310)441-1220
پارکینگ رایگان
تحویل رایگان به منازل و محل کار
انواع ویتامین‌ها و داروهای گیاهی
آنالیز رایگان اعضای بدن توسط دستگاه InBody
1360 Westwood Blvd., #C
Los Angeles, CA 90024

ELITE
دکتر پاتریشیا بهزاد
هنر ما خلق لبخند درخشان شماست
(818)
855-2909
eliteimplantdentist.com

روز شمار تاریخ، فرهنگ و هنر ایران

۱۷ ژانویه تا ۲۳ ژانویه (۲۷ دی تا ۳ بهمن)

استفاده از این منبع برای کلیه همکاران رسانه‌ای با ذکر ماخذ آزاد است.

آدینه ۲۷ دی | ۱۷ ژانویه

۱۳۳۴ خورشیدی (۱۹۵۶ میلادی)
تیرباران شدن نواب صفوی، خلیل طهماسبی، مظفر ذوالقدر و سیدمحمد واحدی در لشکر ۲ زرهی
۱۳۸۲ خورشیدی (۲۰۰۴ میلادی)
سومین فرزند شاهزاده رضا پهلوی و یاسمین پهلوی -فرح پهلوی- در واشینگتن آمریکا متولد شد.

شنبه ۲۸ دی | ۱۸ ژانویه

۱۲۸۵ خورشیدی (۱۹۰۷ میلادی)
تاجگذاری محمدعلی شاه قاجار
۱۳۳۱ خورشیدی (۱۹۵۳ میلادی)
آغاز تظاهرات شدید در تهران و شهرستانهای ایران بر له و علیه دکتر محمد مصدق و آیت‌الله کاشانی و تعطیل مغازه‌ها
۱۳۳۲ خورشیدی (۱۹۵۴ میلادی)
انتشار اولین شماره مجله «ستاره سینما «در تهران
۱۳۴۳ خورشیدی (۱۹۶۵ میلادی)
انحلال ضرابخانه و انتقال وظایف آن به بانک مرکزی ایران

یکشنبه ۲۹ دی | ۱۹ ژانویه

۱۳۵۵ خورشیدی (۱۹۷۷ میلادی)
درگذشت رضا ورزنده -نوازنده، موسیقیدان و استاد سنتور
۱۳۶۶ خورشیدی (۱۹۸۸ میلادی)
درگذشت مهدی برکشلی -نویسنده و موسیقیدان
۱۳۸۴ خورشیدی (۲۰۰۶ میلادی)
محمود مشرف تهرانی، معروف به م. آزاد، شاعر و مترجم در تهران درگذشت
۱۹۹۴ میلادی
کشیش هایک هوسپیان توسط عمال جمهوری اسلامی ربوده شد. جسد او یازده روز بعد پیدا شد. (۱۹ ژانویه)

دوشنبه ۳۰ دی | ۲۰ ژانویه

۱۳۰۷ خورشیدی (۱۹۲۹ میلادی)
ایجاد تغییرات دامنه دار در کادر قضایی کشور توسط داور، وزیر عدلیه
۱۳۱۱ خورشیدی (۱۹۳۳ میلادی)
رضا شاه دستور داد وزارت دربار را منحل کنند و اعلام کرد دربار وجود ندارد و تیمورتاش دیگر وزیر دربار نیست
۱۳۲۴ خورشیدی (۱۹۴۶ میلادی)
استعفای ابراهیم حکیمی نخست وزیر به علت عدم موفقیت در قضیه آذربایجان
۱۳۳۱ خورشیدی (۱۹۵۳ میلادی)
صدور نامه تاریخی آیت‌الله کاشانی رییس مجلس شورای ملی به دکتر مصدق که ضمن آن نوشت «ار راه خطایی که می پیمایید پشیمان خواهید شد. قصد تجاوز به حقوق عامه را کنار بگذارید.»
۱۳۴۰ خورشیدی (۱۹۶۲ میلادی)
موافقت دولت با تأسیس سازمان هواپیمایی ملی ایران در داخل و خارج کشور
۱۳۴۲ خورشیدی (۱۹۶۴ میلادی)
آغاز بهره برداری کارخانه پتروشیمی آبادان
۱۳۶۷ خورشیدی (۱۹۸۹ میلادی)
درگذشت فیروز شیروانلو -نویسنده و مترجم
۱۳۸۶ خورشیدی (۲۰۰۸ میلادی)
درگذشت حاج قربان سلیمانی، استاد پیشکسوت موسیقی مقامی خراسانی، در سن ۸۵ سالگی بر اثر کهولت سن. وی متولد ۱۳۰۲ در روستای علی آباد قوچان بود.

سه شنبه ۱ بهمن | ۲۱ ژانویه

۱۳۲۴ خورشیدی (۱۹۴۶ میلادی)
زادروز کیومرث منشی زاده، شاعر
۱۳۴۳ خورشیدی (۱۹۶۵ میلادی)
درگذشت نظام وفا - شاعر
۱۳۴۷ خورشیدی (۱۹۶۹ میلادی)
سفر محمدرضا شاه به اتریش
۱۳۴۸ خورشیدی (۱۹۷۰ میلادی)
عزت الله عاملی سفیر ایران در عراق به اتهام شرکت در کودتای عراق از بغداد خارج شد
۱۳۵۷ خورشیدی (۱۹۷۹ میلادی)
شاپور بختیار، محمدرضا شاه را بخاطر نقض قانون اساسی در طول حکومت خود، بشدت مورد انتقاد قرار داد
سیدجلال الدین تهرانی رییس شورای سلطنت، در پاریس از مقام خود کناره گیری کرد
کارکنان سازمان رادیوتلویزیون علیه بختیار اعلام جرم کردند
آیت الله خمینی اعلام کرد دولت بختیار خیانتکار است و از مردم خواست قدرت قانونی او را واژگون کنند
۱۳۶۵ خورشیدی (۱۹۸۷ میلادی)
درگذشت ابراهیم بوذری -خوشنویس و موسیقیدان

چهارشنبه ۲ بهمن | ۲۲ ژانویه

۱۳۱۲ خورشیدی (۱۹۳۴ میلادی)
درگذشت عارف قزوینی -شاعر ملی ایران
کتاب مجموعه کامل آثار عارف قزوینی چاپ پیش از انقلاب و باز تکثیر در خارج از ایران و بدون سانسور در شرکت کتاب
۱۳۲۸ خورشیدی (۱۹۵۰ میلادی)
تاسیس اولین بانک خصوصی ایران به نام «بانک بازرگانی ایران «با سرمایه پنجاه میلیون ریال در تهران
۱۳۳۷ خورشیدی (۱۹۵۹ میلادی)
درگذشت داریوش رفیعی -خواننده
۱۳۵۷ خورشیدی (۱۹۷۹ میلادی)
محمدرضاشاه و فرح پهلوی مصر را بسوی مراکش ترک کردند
ارتشبد فریدون جم آینده ایران را تاریک و خونین خواند
۱۳۹۳ خورشیدی (۲۰۱۵ میلادی)
درگذشت کیکاووس جهانداری، مترجم و پژوهشگر پیشکسوت به دلیل مشکلات ریوی در بیمارستان «جم» تهران. وی متولد ۱۳۰۲ بود. از او دهها اثر ترجمه به فارسی منتشر شده است. از جمله کتاب‌های او «گرگ بیابان» نوشته هرمان هسه، «جهان‌های گمشده» نوشته آن تری وایت، و «قطار به موقع رسید» نوشته هاینریش بل اشاره کرد.
۱۳۹۴ خورشیدی (۲۰۱۶ میلادی)
درگذشت ابوالحسن نجفی، زبان شناس و مترجم در سن ۸۶ سالگی در بیمارستان مهر در تهران. از آثار او می‌توان به «غلط ننویسم»، ترجمه «شازده کوچولو»، «خانواده تیبو»، «فرهنگ فارسی عامیانه» نام برد. وی متولد سال ۱۳۰۸ بود او از سال ۱۳۶۹ تا پایان عمرش عضو پیوسته فرهنگستان زبان و ادبیات فارسی بود.
۱۳۹۴ خورشیدی (۲۰۱۶ میلادی)
درگذشت همایون بهزادی ستاره تیم ملی فوتبال ایران در دهه چهل خورشیدی در سن ۷۳ سالگی.

پنجشنبه ۳ بهمن | ۲۳ ژانویه

۱۳۲۱ خورشیدی (۱۹۴۳ میلادی)
زادروز دکتر اسماعیل نوری علاء (پیام)، شاعر، روزنامه نگار، و پژوهشگر
کتاب پیدایش و نقش دینکاران امامی در ایران نوشته دکتر اسماعیل نوری علاءاز انتشارات شرکت کتاب
۱۳۴۵ خورشیدی (۱۹۶۷ میلادی)
انتشار دومین کتاب محمدرضا شاه به نام «انقلاب سفید «
کتاب «انقلاب سفید» توسط شرکت کتاب تجدید چاپ شده است
۱۳۴۶ خورشیدی (۱۹۶۸ میلادی)
سفر محمدرضاشاه و فرح پهلوی به بانکوک
۱۳۵۲ خورشیدی (۱۹۷۴ میلادی)
دادگاه تجدیدنظر نظامی، طیفور بطحایی، خسرو گلسرخی، کرامت الله دانشیان، عباسعلی سماکار و محمدرضا علامه زاده را به اعدام محکوم کرد
۱۳۵۷ خورشیدی (۱۹۷۹ میلادی)
استعفای محمدرضا جلالی نایینی از سناتوری
۱۳۶۶ خورشیدی (۱۹۸۸ میلادی)
درگذشت شریف لنکرانی - مترجم
۱۳۸۴ خورشیدی (۲۰۰۶ میلادی)
درگذشت محمدحسین بهرامیان، مجسمه ساز ایرانی به علت خودکشی در مجتمع لوور پاریس.

Walk-Ins Are Welcome
Professional Nail Care and Waxing for Men and Women
با مدیریت بنی
(310) 312-5657
Mon-Sat: 9:30am-7:00pm
Sunday: 10:30am-5:30pm
1411 A WESTWOOD BLVD
LOS ANGELES CA 90024

آغازی نو
علاج واقعه قبل از وقوع باید کرد
اگر چه اضافه وزن بیماری نیست اما ریشه اکثر بیماری هاست
برای آشنائی و مشاوره رایگان و دستیابی به راه حلهای مناسب
بدون ورزشهای سخت و محدودیتهای غیر قابل تحمل
با ما تماس بگیرید تا به راحتی به دنیای سالمتر و زیبا تر دلخواه
خود قدم بگذارید
The New Beginning
Without Health, Life is Meaningless.
An Excessive Amount of Weight is the Root of Many Physical and Mental Illnesses.
Let us Help you Reach your Optimal Health
Take a New Step Into a Happier and Healthier Life by Contacting Us for a Free Consultation!
(310) 854-9535

Law Office of Mojgan Khoshvaght Gigasari
مژگان خوشوقت
وکیل دادگاههای کالیفرنیا و فدرال امریکا
مهاجرت و امور طلاق و خانواده
(424) 402-7053
www.khoshvaghtlaw.com
mojgan.khoshvaght@gmail.com
5455 Wilshire Boulevard, 21st Floor, Los Angeles, CA 90036

آن کاو تنهاست
آن کاو تنهاست رازآلوده نیز هست
هماره استاده در مسیرِ تصاویر،
و در آفرینش و نطفه نَشانی‌اش
حتا سایه‌ها هَرمشان را ترسیم می‌کنند.
تمامی سطوح را در خود می‌پوشاند.
فکور و سرشار و آینده نگر.
چیره بر هلاکِ هر چه انسانی‌ست.
مایه می‌بخشد و بارور می‌کند.
به نشانی زمینِ آغازین را در می‌یابد
در هیأتِ دیگرگونه‌اش
و پس، نَه امر به مُردن دارد و نه داعیه‌ی شدن.
کمال خموشانه در او خیره می‌نگرد.
(310) 477-7477
(818) 9-080808
شرکت کتاب
www.ketab.com
12701 Van Nuys Blvd, Unit H, Pacoima CA 91331

08 IRAN 411
یلوپیج ایرانیان شرکت کتاب
برای آگهی در یلوپیج ایرانیان شرکت کتاب
با ما تماس بگیرید
818.9.08 08 08
www.KETAB.com
www.08.net

LA PIANOS
خرید
فروش
جابجایی
کوک و تعمیرات
پیانو
1723 James M Wood blvd
www.LA-pianos.com
(310) 779-9674

طنز و خبر - نوشته شهروند ایرانشهر:

حکایات بازار بین الخبرین

یه چند وقتیه هر وقت میایم این صفحه طنز و ستون بین الخبرین رو بنویسیم، یه اتفاق بد و یه ماجرایی برای این ملت مظلوم ایران میوفته و دیگه ما هم خنده امون نمیاد و به جاش مجبوریم همگام با مردم، غم و اندوه رو به خشم و اعتراض تبدیل کنیم ...

خطای حیوانی

هفته پیش تا موقعی که هفته نامه ایرانشهر رو داشتیم واسه چاپ می بستیم، آخرین خبر این بود که قاسم ترکید و براش یه مراسم پرملات گرفتن تو چنتا شهر تابوتشو گور به گور، ببخشید، نشییع کردن و شصت هفتاد نفر هم زیر دست و پا موندن و شهید تشییع (یه اسم تخمی تخیلی دیگه که سریعا برادران سپاهی از لنگه پاچه اشون در اوردن) شدن! بعد هم به انتقام قاسم، چنتا موشک به بر و بیابونای عراق زدن و دو سه تا سوله خالی ارتش امریکا رو هم ترکوندن اما اگر تو از دماغ یه نفر خون دیدی، ندیدی! خلاصه، یه تبلیغات سنگین هم راه انداختن که آی ایوهناس، دیدید ما انتقام سردار رو گرفتیم. مادر آمریکاییا و اروپاییا و عراقیا و کل دنیا رو فلان کردیم ...، سرتو درد نیارم، یه خبر هم اومد که ساعتی پس از انتقام سخت از پایگاه های خالی، یه هواپیمای مسافربری اوکراینی پر از مسافر ایرانی بعد از بلند شدن از فرودگاه خمینی (گور به گور شده بزرگ!) دچار نقص فنی شده و سقوط کرده ...

شاید باورتون نشه، همون آن که خبرشو شنیدم گفتم تو نمیری اینا یه گوهی خوردن اینجوری شده تا اینکه اول زمزمه شد و بعدشم رسمی گفتن که پدافند سپاه، هواپیمای مسافربری رو با موشک اشتباهی زدن. همچین شوک شدیم که نگو! همه چیز فکر کرده بودم جز اینکه اینا انقدر چیزخل باشن که یه همچین خطای انسانی خرکی کرده باشن! یارو دیوث توی بیانیه رسمیشون با تاکید میگه خطای انسانی بوده، انگار فکر کرده ملت فکر کردن اونجا بین اون حیوونا، انسانی هم پیدا میشه که خطا کنه اما همه این صداقت و رو راستی نظام و سپاه با مردم بعد از گذشت سه روز از واقعه و تکذیب و دروغ های سازمان یافته پی در پی اتفاق افتاد و باعث شد تا ملت از عصبانیت بخاطر توهین جمهوری اسلامی به شعورشون قاطی کنن و بریزن تو خیابون تا هم عزاداری ۱۷۶ شهید خطای شیطانی سپاه رو انجام بدن و هم خشتک آقای خامنه ای رو پرچم کنن!

سردار دلقک

یه ببوگلابی به اسم سردار حاجی زاده که فرمانده نیروی من در اوردی هوافضای سپاهه، بعد نمایش موشک پرونی به امریکاییا بلافاصله اومد تو تلویزیون جمهوری اسلامی و در حالی که جلو و پشتش و حتی تا توی فلانجاش پرچم نیروهای تروریست وابسته به سپاه قدس و سلیمانی چپونده بودن، زل زد تو دوربین و خیلی شیک در مورد انتقام سخت و حتی تلفات بالای ۸۰ نفر نیروهای امریکایی توضیح داد ...، این مادرقحبه همون لحظاتی که وغ زده بود به دوربین و با کمال بی شرفی داشت با لبخند پیروزمندانه دروغ می گفت از موشک زدن به هواپیمای خودی خبر داشت ولی انتقام سخت براشون مهم ترین چیز بود و شروع کردن به پنهون کاری و دروغ پشت دروغ که الا و للا این سقوط بخاطر نقص فنی بوده ...

این سردار دلقک وقتی بعد از سه روز حاشا و دودره بازی می خواست اعلام کنه که سپاه بوده که موشک زده به هواپیما، گفت: «ای کاش می مردم و این روز رو نمی دیدم!»، همونجا بود که گفتم: کاش همتون می مردین و کل ملت ایران ریخت هیچکدومتون رو نمی دیدن ولی افسوس که نه تنها نمردین بلکه باعث مرگ کلی آدم بی گناه شدین تا حالا!

دروغ گوهای بی آبرو

درست ساعاتی بعد از سقوط هواپیمای اوکراینی، زمزمه هایی به راه افتاد که احتمالا سقوط بخاطر انفجار بوده و یهویی همه نظام از اون بالا تا پایین شروع کردن به تکذیب و شانتاژ. جلوی همه اینا، رییس بی شرف و بی آبروی هواپیمایی کشوری بود که دم به دقیقه مصاحبه می کرد که محاله این هواپیما منفجر شده باشه و اصلا از نظر علمی نمیشه که موشک به هواپیما خورده باشه! حالا این مرتیکه کم سواد چطوری تونسته بوده از نظر علمی این چیزشعرها رو اثبات کنه دیگه خدا عالمه. یه جوری همه رسانه ها حتی روزنامه های اصلاح طلب هماهنگ با هم سقوط رو توجیه می کردن انگاری هنوز هم در عصر حجریم و این همه تکنولوژی و فناوری اطلاعات امروزی همش پشمه و فقط این دیوثا صاحب علم هستن و بقیه مردم نادون! خلاصه تا دلت بخواد سه روز تموم به شعور همگانی توهین کردن و همه رو خر فرض کردن تا ...

عزراییل جمهوری اسلامی

... تا اینکه امریکا و پرزیدنت ترامپ بعنوان عزراییل جمهوری اسلامی رسما اعلام کردن، به هواپیما موشک خورده و کمی بعدش جاستین ترودو نخست وزیر کانادا با تایید این نظر، پشت ماجرا رو گرفت و اوکراین و بقیه هم وارد ماجرا شدن. جمهوری اسلامی هم که دید دیگه نمیتونه حاشا کنه، اعلام کرد که بله خطای انسانی بوده و ما زدیم و البته همش تقصیر امریکا بوده. جالب قضیه اینه که برعکس موشک پرونی به عراق و پایگاه های خالی امریکا در اونجا که سپاه پاسداران سینه اشو جلو داد و با افتخار اعلام کرد که ما زدیم، این دفعه ستاد کل نیروهای مسلح خبر گندزدن برادران رو منتشر کرد. بعد از چند روز اراجیف بافتن و تکرار اینکه خطای انسانی بوده، حالا به دروغگویی تازه رو اوردن و می خوان هرجور شده قضیه رو بندازن گردن امریکا. از شایعه حمله سایبری به پایانه های پدافندی تا اینکه اگه امریکا قاسم سلیمانی رو نکشته بود الان اینام زنده بودن، هر چی دلشون خواست چیزشعر تلاوت کردن اما غافل از اینکه عمو ترامپ نه تنها عزراییل قاسم بوده بلکه به نظر میرسه یه جورایی عزراییل کل نظام جمهوری اسلامی هم هست!

خود درگیران

تو این چند روز بعد از حادثه همه جور واکنش از مردم و مقامات دیدیم. از بعضی مردم خود درگیر گرفته تا سران جمهوری اسلامی همه دارن دور خودشون می چرخن که یه جوری ماجرا رو ماسمالی کنن. یه سری از هموطنان محترم عضو شبکه های اجتماعی حرفه ای که فقط نشستن ببینن سوژه روز چیه تا سریعا عکس پروفایلاشون رو عوض کنن! یارو تا دیروز واسه مردن قاسم سلیمانی داشت خودشو جر می داد و امروز یهویی عزادار ۱۷۶ کشته هواپیما شده. یکی دیگه که داشت به ترامپ و امریکا فحش خوار مادر می داد، یهویی به خامنه ای و نظام فحش میده. بعضیام که انگار نه انگار دارن تو اون مملکت زندگی میکنن و هموطن و همشهری شون کشته شده، کلا هیچی به تخمشونم نیست و همون چیزکلک بازی که در میاوردن رو ادامه میدن. سران نظام هم که واسه رفع مسئولیت، همه چیزو میندازن گردن آمریکا یا یه بخش دیگه ای از نظام و ...، خلاصه جامعه ایران تبدیل شده به سرزمین خود درگیران!

بازم بهم نگفته بودن!

احمقانه ترین موضع در این ماجرا رو باز حسن روحانی رییس جمهور اسلامی گرفت که اعلام کرد تا بعد از ظهر جمعه (سه روز بعد از حادثه) خبر نداشته چه اتفاقی افتاده. مثه اینکه حسن کیلیدساز تصمیم گرفته تا دونه آخر همه رای هایی که بهش دادن رو حروم کنه. یکی نیست بگه آخه مرد حسابی شاشیدم به اون ریاست جمهوری و شورای امنیت ملی که ندونه تو مملکتش چه خبره و کی داره چه گوهی میخوره. اگه نمیدونستی، واقعا خاک بر سرت که هنوزم وایسادی اینجا و استعفا نمیدی و اگه میدونستی که دیگه هیچی، خاک تو سر دروغگوت بکنن! شهروند ایرانشهر به مقام رهبری یه توصیه ای داره: علی جان، حسنک رو هم بازی بده، ناسلامتی رییس جمهورته!

لجن و کثافت

این دفعه مردم عصبانی و عزادار دیگه رودربایستی با مقام ولایت رو کنار گذاشتن و شروع کردن به اعتراض اونم از نوع «مرگ بر خامنه ای» اما یه سری از خایه مال های نظام که این اتحاد و همدلی مردم رو علیه خودشون دیدن، افتادن به کثافتگویی و لجن پراکنی. صدا و سیما هم بعنوان کثافت ترین رسانه جمهوری اسلامی، بزرگترین حامی این خایه مال ها بوده تا حالا.

یه زنیکه لکاته ای که توی شیکه افق سپاه مجریه گفت: هر کس نمی خواد، بذاره از ایران بره! باشه عزیزم ما میریم ولی مطمئن باش که قبل از رفتن، ایران رو از تو و بقیه مزدورهای جمهوری اسلامی پس می گیریم!

یه اوسگول دیگه ای به اسم استاد دانشگاه امام نمدونم چی چی سپاه فرمودن: تویی که فراخوان میدی (منظور فراخوان عزاداری سرکار خانم رخشان بنی اعتماد، فیلمساز و هنرمند بزرگ ایرانی است)، اگر بچه های سپاه نبودن، الان دست امثال عبدالمالک ریگی به تو و دخترت می رسید، شایدم دوست داشتی و ...؛ یعنی چجوری میشه امثال این حرومزاده رو تحمل کرد و به خودشو و هفت جد و آبادش تجاوز نکرد؟ آخه پوفیوز اصولا می فهمی چه کثافتی داره از دهنت میاد بیرون؟

یه به اصطلاح کارگردان ولایی دیگه هم یه کاره اومده تو تلویزیون و میگه: حالا یه اتفاقی افتاده، فکر کنین هواپیما خورده به کوه، فرقی نداره که ...؛ به یه ادم اراذلی گفتن فلان که با بهمان فرقی نداره! یارو که خیلی بددهن بود گفت: بیا بریم اون پشت تا فرقشو بکنم تو چشمت! حالا حکایت آقای فیلمساز خایه مال ماست، بیا تا فرقشو بکنم تو چشمت تا بفهمی موشک با کوه خیلی فرق داره!

فقط امیدوارم این همه خونی که ولایت فقیه و افرادش تا الان ریختن، پایمال و فراموش نشه و همشون به سزای اعمالشون برسن!

پرومد
PROMED MEDICAL SUPPLIES
ارائه کننده تجهیزات پزشکی
پیشرو در ارائه وسایل کنترل درد
بدون استفاده از دارو
خدمات ما در تمام ایالت کالیفرنیا ارائه می‌شود
فاصله ما با شما یک تماس تلفنی می‌باشد
(877) 754 - 6060
www.promedonline.com

S.B.M. Plumbing
انجام کلیه امور مربوط به لوله‌کشی
Saeid191@yahoo.com (818) 224 - 9464

UNITED DENTAL OFFICE
دکتر فرزاد کهن‌باش
دندانپزشک
323.733.0570
1720 WESTERN AVE,
LOS ANGELE CA 90006

سیامند قادری
Siamand Ghaderi
مشاور بیمه و سرمایه‌گذاری
بیمه عمر و با تشکیل سرمایه و تامین آتیه
بیمه عمر، راهی مطمئن و قابل اعتماد برای حفاظت و کمک به شما و خانواده شما
تامین خاطر و آرامش خیال
CA LIC: 0142797
به گروه ما بپیوندید قدم به قدم همراه شما خواهیم بود
با ما تفاوت را احساس کنید
(818) 812-8118
جهت اطلاعات بیشتر با اینجانب سیامند قادری تماس حاصل فرمایید
siamand4@gmail.com

MGM Lenders Inc.
SADEGHI SEAN
شان صادقی
NMLS# 278004
NMLS# 318065
• ما با تجربه بیش از ۲۰ سال، دریافت وام‌های مسکونی و تجاری را آسان کرده‌ایم.
• کادر متخصص و حرفه‌ای MGM Lenders با آخرین تکنولوژی روز، مراحل دریافت وام را در کوتاه‌ترین زمان ممکن به اتمام می‌رساند.
Residential Loans
Commercial Loans
Purchase or Refinancing
وام‌های مسکونی
وام‌های تجاری
خرید و یا تغییر وام موجود
ما پایین ترین نرخ بهره‌های بانکی را با نازل‌ترین مخارج از طریق عمده‌فروشی Wholesale Rates به شما ارائه می‌نمائیم.
844-MGM-Lend
866-315-4700
714-479-3000
www.mgmlenders.com
sean@mgmlenders.com

نشریه هفتگی ایرانشهر
را آن لاین بخوانید
www.IranshahrNewsAgency.com

در کانون خبر:

هدیه ۲۵ میلیون دلاری به UCLA برای آموزش فرهنگ و زبان ژاپنی

دانشگاه UCLA اعلام کرد که از ۲۵ میلیون دلار هدیه از سوی تاداشی یانایی (Tadashi Yanai) رئیس هیئت مدیره و مدیر عامل شرکت تولید پوشاک در ژاپن برای گسترش بخش مطالعات ژاپنی دریافت کرده است.

این شرکت پوشاک که اونیگلو (Uniglo) نام دارد با اهدای ۲۵ میلیون دلار به دانشگاه UCLA تلاش دارد به گسترش مطالعات زبان، فرهنگ و ادب ژاپن در سطح جهانی بپردازد. این بزرگترین میزان کمک مالی به دانشکده علوم انسانی دانشگاه UCLA بوده است. ناگفته نماند که در سال ۲۰۱٤، تاداشی یانایی با اهدای ۲/۵ میلیون دلار مقدامات این مطالعات را بین دانشگاه UCLA و دانشگاه واسه دا (Waseda) در ژاپن فراهم نمود تا به مبادله استاد و آموزشگر بپردازند.

مجلات جدول
عنوان - فانوس - چیستان - کلبه - کولاک
گلگشت کتیبه و ایرانشهر
در ویترین کیو مارکت
Q MARKET
کتاب، موسیقی، فیلم، صنایع دستی
فروش بلیط کنسرت‌ها و رویدادهای جامعه ایرانی
(818) 758-9995
17261 Vanowen St, Van Nuys, CA 91406
08 عضو08

"We Put Your Energy Into Excellence"
Investment Consultant
BUY SELL Business
For E2 Visa / Green Cards
Franchise
76 Jack in the Box 7 ELEVEN
Ali Khosravi
Engineer, BS, MA, Realtor
CA, BRE# 01968694
(310) 967.9530
Email: alikrealtor@gmail.com
www.alikrealtor.com
مهندس علی خسروی
Beverly Hills - Los Angeles
مشاوره مجانی مشاور املاک
8562 Pico Blvd. Los Angeles / Beverly Hills 90035

Digitalcolor Beverly Hills
Posters / Banners Printing
Canvas
Photography / Video
310-967-9530
Tapes to DVD Passport Photos

زخم ستمکاران را مرهم نهید و درد ظالمان را درمان
"حضرت عبدالبها"
WESTSIDE MEDICAL PHARMACY
در قلب
پرشین اسکوئر (Persian Square)
جنب فروشگاه راس (ROSS) و عطاری
با انتقال نسخه‌های خود به این داروخانه برای یکبار از ۲۰ درصد تخفیف و ۱۰ دلار خرید رایگان استفاده کنید.
(310)441-1200
Fax: (310)441-1220
پارکینگ رایگان
تحویل رایگان به منازل و محل کار
انواع ویتامین‌ها و داروهای گیاهی
آنالیز رایگان اعضای بدن توسط دستگاه InBody
11968 WILSHIRE BLVD #B
LOS ANGELES CA 90025

فدراسیون یهودیان ایرانی آمریکایی برگزار می‌کند
یادمان سلیمان حییم
به مناسبت پنجاهمین سال درگذشت پدرفرهنگ لغات ایران
سخنرانان: دکتر ژاله پیرنظر، دکتر فرشید دلشاد،
جهانگیر صداقت فر و علیرضا میبدی
نمایش مستند «سلیمان حییم»
تهیه و تولید در مرکز تاریخ شفاهی یهودیان ایرانی
موسیقی - آواز: کلوئه پورمرادی، الکساندر میمند
گرداننده: دکتر هومن سرشار
با همکاری 7Dorim.com و شرکت کتاب
زمان: یکشنبه دوم فوریه ۲۰۲۰
از ساعت ۳ تا ۵ بعدازظهر
مکان: نعمان هال | فدراسیون یهودیان ایرانی
Free valet available; Uber, Lyft
& Rideshare recommended
323-654-4700
www.IAJF.org
iajflaoffice@gmail.com
NO ADMISSION FEE BUT REGISTARTION IS MANDATORY
1317 N Crescent Heights Blvd
West Hollywood, CA 90046
Sponsered by: Mortgage Bankers,
Shahram Elyaszadeh | MtgBankers.com

همیشه و در همه جا آخرین اطلاعات درباره رویدادهای ایرانی را در
08Global.net/08event
دنبال کنید

Iranian Events 08Global.net

لطفا جهت اطلاع زمان، نحوه و مشخصات هر رویداد با برگزار کننده رویداد تماس داشته باشید. ایرانشهر در قبال محتوی و نحوه برگزاری رویدادها مسئولیتی ندارد.

رویدادهای هفته:
از آدینه ۱۷ ژانویه ۲۰۲۰

اطلاعات رویدادهای خود را از طریق ایمیل:
mojgana@ketab.com
جهت درج در این صفحه و ثبت در سایت رویدادهای ایرانیان ارسال فرمایید.

تهیه و تنظیم: مژگان انوشیروانی

جمعه ۳۱ ژانویه از ساعت ۸ تا ۱۰ شب

فیلمی از بهمن مقصودلو: موزاییک استعاره‌ها

فیلم مستند از تفکر، نگرش و سینمای **بهرام بیضائی**
با حضور دکتر بهمن مقصودلو کارگردان فیلم و جلسه پرسش و پاسخ
(310) 437-9772
08Tickets.com
Triangle Square in Costa Mesa
1870 Harbor Blvd, Costa Mesa, CA 92627

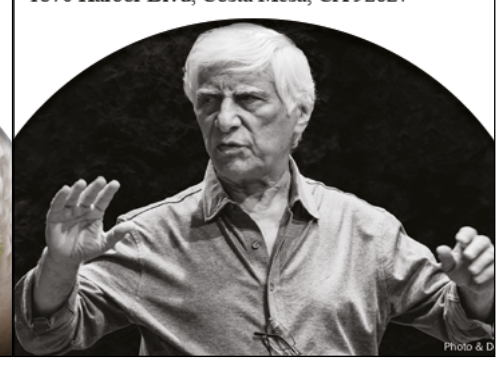

شنبه ۱ فوریه از ساعت ۸ شب

اپرای شمس و مولانا "داستان عشق"

اثری از علی پژوهشگر با همکاری و تهیه‌کنندگی مهرداد اعرابی
www.IraniTicket.com
Wilshire Ebell Theatre
6790 Top Gun St., San Diego, 92121

یکشنبه ۲ فوریه از ساعت ۸ شب

گروه کوبانگ کنسرت موسیقی ایرانی

مهر به مهر | بر اساس اشعار طاهره قرالعین
(818) 679-8352
www.koobangensemble.com
The Moss Theater at New Roads School
3131 Olympic Blvd.-Santa Monica ,CA 90404

یکشنبه ۲ فوریه از ساعت ۳ تا ۵ بعدازظهر

یادمان سلیمان حییم

به‌مناسبت پنجاهمین سال درگذشت پدر فرهنگ لغات ایران
سخنرانان: دکتر ژاله پیرنظر، دکتر فرشید دلشاد، جهانگیر صداقت فر و علیرضا میبدی
نمایش مستند «سلیمان حییم» تهیه و تولید در مرکز تاریخ شفاهی یهودیان ایرانی
(323) 654-4700
www.iajf.org
Iranian American Jewish Federation
1317 N Crescent Heights Blvd.,West Hollywood, CA 90046

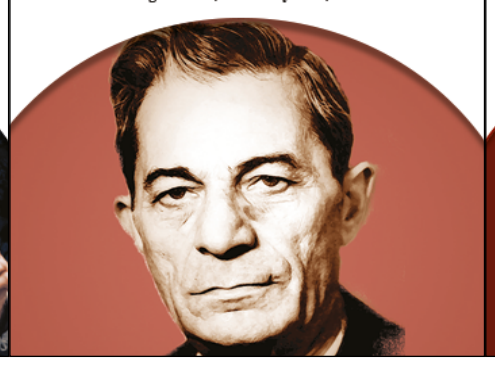

یکشنبه ۲ فوریه از ساعت ۴:۳۰ تا ۸:۳۰ شب

دو فیلم از بهمن مقصودلو: لبه تیغ و موزاییک استعاره‌ها

فیلم های مستند از تفکر، نگرش و سینمای **بهرام بیضائی**
با حضور دکتر بهمن مقصودلو کارگردان فیلم و جلسه پرسش و پاسخ
(310) 437-9772
08Tickets.com
Harmony Gold Preview House
7655 Sunset Blvd, Los Angeles, CA 90046

شرکت کتاب پیشگام در انتشار و فروش کتاب‌های
دیجیتال
با استفاده از تکنولوژی
Google play www.ketab.com

دکتر جمشید آصف
جراح – دندانپزشک

James Asaf, DDS

(818) 789-8823
16661 Ventura Blvd, #401
Encino, CA 91436

رادیو پیام اسرائیل
اخبار روز ایران و جهان
RADIS.ORG
twitter.com/Radio_Payam
t.me/radisorg
instagram.com/radio.payam
facebook.com/radis.org

LOAN AMERICA
FIRST IN SERVICE, FIRST IN RATES
زهره سلامتیان
Zoreh Salamatian
Senior Loan Consultant
سال ها تجربه، قابل اعتماد، شناخته شده
- وام مسکن تا مبلغ ۵,۰۰۰,۰۰۰ دلار
- وام با پیش قسط ۳,۵ درصد
- وام جهت خرید خانه
- تجدید وام های ثابت و متغیر
- Reverse Mortgage

وام مسکن متخصص

(888)LOAN.800
(888)562.6800
مشاوره رایگان جهت انتخاب بهترین وام برای شما
(714)514.0502
ZorehSalamatian@gmail.com
Zorehjoon@yahoo.com
NMLS# 238063
BRE LIC. #00962595

20501 Ventura Blvd. Suite 147
Woodland Hills, CA 91364
info@andisheh.tv
تلفن: 818 791 4201
فکس: 5303792828
استودیو: 818 791 4202

شبکه تلویزیونی اندیشه
محملی برای ارتقای اندیشه، خردورزی و آزادی بیان
شبکه تلویزیونی اندیشه به صورت ۲۴ ساعته از ماهواره (satellite) در اروپا و خاورمیانه (ایران)
و از طریق GLWiZ، جادو، روکو و دیگر تی‌وی‌باکس‌های مرسوم، در آمریکا
با حضور چهره‌های سرشناس در اختیار و خدمت بینندگان محترم است:

برای بازدید آن‌لاین از برنامه‌ای زنده و دسترسی به آرشیو برنامه‌های تلویزیون جهانی اندیشه به وب سایت ما مراجعه فرمایید
www.andishehlive.com

"A Concise History Of Iran"
by: Saeed Shirazi
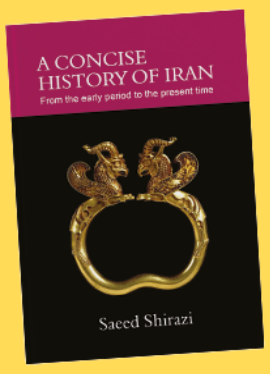

شرکت کتاب
www.ketab.net
(310) 477-7477
(818) 9-080808
12701 Van Nuys Blvd, Unit H, Pacoima CA 91331

ایرانشهر 203

رایگان
FREE
در جنوب کالیفرنیا

هفته نامه خبری، فرهنگی، سیاسی ایرانشهر - شماره ۲۰۳ - آدینه ۱۷ ژانویه ۲۰۲۰

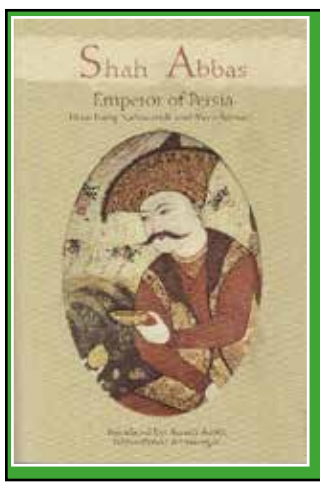

Shah Abbas
emperor of persia
1629-1587
شرکت کتاب
www.ketab.net
(310) 477-7477
(818) 9-080808
12701 Van Nuys Blvd, Unit H, Pacoima CA 91331

IRANSHAHR WEEKLY NEWSPAPER - NO: 203 JANUARY, 17 , 2020 www.iranshahrnewsagency.com

اقتصاد رو به رشد در سن فرناندو ولی بالاتر از رشد در آمریکا

مرکز مطالعات اقتصادی دانشگاه California Lutheran University) CLU) پیش بینی اقتصادی خود را برای سال ۲۰۲۰ منتشر کرد و در آن به رشد متوالی ۵ ساله سن فرناندو ولی اشاره کرده و نشان داده است که در ۳ سال گذشته، رشد این منطقه بالای ٤ درصد بوده است.

این گزارش اشاره می‌کند که رشد ساختمان سازی و حضور شرکت‌های تکنولوژی، نرم افزار و تولید فیلم‌های سینمایی نقش اساسی در این رشد داشته‌اند.

در ۳ سال گذشته، رشد ایجاد کار در سن فرناندو ولی ۲/۲ بوده است که در مقایسه با کل کشور که در ۱/٦ درصد قرار دارد، نشانه ١٤ درصد بالاتر بودن در ایجاد کار در لوس آنجلس بزرگ است و از سوی دیگر در حالی که لوس آنجلس بزرگ شاهد ۳/۱ درصد رشد اقتصادی بوده، آمریکا در کل کشور با ۲/۵ درصد رشد و ایالت کالیفرنیا در کل با ۳/۹ درصد رشد روبرو بوده است.

Rustin Consulting Office
Irvine, California
دفتر مشاوره راستین
انجام خدمات کنسولی نظیر امور گذرنامه وکالتنامه
تهیه و تنظیم اسناد و مدارک صادره از دفتر حفاظت واشنگتن
سرویس ما شامل سراسر آمریکا و کانادا می‌باشد
هدف ما انجام کار دقیق با قیمت مناسب و فراهم آوردن
رضایت کامل هموطنان عزیز می‌باشد
Office Hours Monday | Friday 9:00 am | 12:00 pm
Pacific Time 1:30 pm | 4:30 pm
از ثبت ازدواج، طلاق و امور مربوط به فوت معذوریم
Tel: (949)333-2228
Fax: (949)333-3428
Email:rustinoffice@gmail.com
Visit us at: www.rustinconsultingoffice.com

911RUG SERVICES
قالیشویی و تعمیرات فرش ۹۱۱
(310)2547669
ADDRESS: 18408 GAULT ST. RESEDA CA 91335
WWW.911RUGSERVICES.COM

CITY CAPITAL REALTY
Nationwide Funding

شرایط استثنایی
در آخر هفته ها
برای ملاقات های حضوری
YES | WE ARE OPEN FOR BUSINESS
NO TAX RETURN
HOME LOAN
وام خانه های مسکونی
بدون نیاز به فرم مالیاتی
تا مبلغ $5.000.000
310-714-5616
SHAHYAR RABBAN
CAL DRE. 00667328
NMLS. 298861/729817

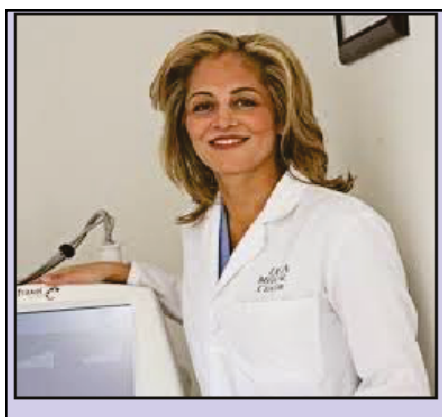
دکتر کتی گوهر
Kathy Gohar, M.D.
Beverly Hills Cosmetic, Laser Center
متخصص در جراحی‌های عمومی و جراحی‌های زیبائی ولیزر
جراح زیبائی ستارگان معروف هالیوود

Surgical:

Liposuction	لایپوساکشن درمان چاقی‌های موضعی
Abdominoplasty (Tummy tuck)	تامی‌تاک کوچک کردن شکم
Buttock Augmentation	بزرگ‌کردن باسن
Blephroplasty (Eye Lid Surgery)	جراحی پلک چشم
Brazilian Butt Lift	بالا کشیدن باسن
Brachiplasty (Arm Lift)	بالا کشیدن پوست آویزان بازوها
Excision of Lipoma	از بین بردن غده های چربی
Breast Augmentation	بزرگ کردن سینه‌ها
Otoplasty (Ear Surgery)	جراحی زیبایی گوش

Non-Surgical
BOTOX, FILLERS, LASER HAIR REMOVAL, SCLEROTHERAPY, CHEMICAL PEELS, COOLSCULPT, VELASHAPE, FRAXEL LASER (FOR TREATMENT OF ACNE SCARS, AGE SPOTS, AND WRINKLES)

بوتاکس - مواد پرکننده - ازبین بردن موهای زائد بدن بوسیله لیزر - از بین بردن رگهای وارس
لایه‌برداری پوست بوسیله مواد شیمیایی - از بین بردن چربی بوسیله نخ زدن
از بین بردن سلولایت - لیزر فرکسل برای درمان جای جوش - لک‌های پیری و چین و چروک

(310)275-4155
435 N. Roxbury Drive, Suite 405,
Beverly Hills, CA 90210