دکتر رادنی مصریانی و همکاران
وکیل رسمی دادگاه‌های کالیفرنیا و فدرال
Mesriani Law Group
امور کارمند و کارفرما
تصادفات / صدمات بدنی
(818) 80 80 80 8
mesrianilaw.com

ای مرد، هر که باشی و از هر کجا بیایی، زیرا که می‌دانم خواهی آمد. من کوروش پسر کمبوجیه که این امپراتوری را برای پارسی‌ها بنا کردم تو به این پاره خاک که پیکر مرا در بر گرفته‌است رشک مبر...!!!

ایرانشهر

238

رایگان
FREE
در جنوب کالیفرنیا

بهای تکنسخه: جنوب کالیفرنیا: رایگان - شمال کالیفرنیا و سایر ایالت‌های آمریکا: $2.00

هفته نامه خبری، فرهنگی، سیاسی ایرانشهر - شماره ۲۳۶ - آدینه ۱۸ سپتامبر ۲۰۲۰

IRANSHAHR WEEKLY NEWSPAPER - NO: 236 SEPTEMBER ,18 , 2020

www.iranshahrnewsagency.com

سامان حیدری
وکیل
HEIDARI LAW GROUP PC
INJURY LAWYERS
تصادفات
لاس وگاس - لس آنجلس
(818)818-0707
(702)722-1500
HEIDARILAWGROUP.COM

کشیش ایرانی آسوری و همسرش، مجبور به فرار از میهن خود ایران شدند

کشـــیش ایرانی آسوری و همسرش از میهن خود ایران ، فرار کردند

فرار کشیش و همسرش از میهن خود ایران به این دلیل انجام شـــد که مسئولان قوه قضائیه جمهوری اسلامی و قضات دادگاه انقلاب بدون در نظر گرفتن شرایط سنی کشیش بت‌تمرز و همسرش در وضعیتی کرونایی حکم ۱۵ سال زندان آنها را تایید کردند!

«محبت نیوز»- پیش از این گزارش داده بود که «ویکتور بت‌تمرز» کشـــیش آشوری به ۱۰ سال حبس و «شامیرام عیسوی» همسر او به ۵ سال زندان محکوم شده‌اند.

سابقه به نقل از محبت نیوز :

به گزارش ســـازمان «ماده ۱۸» در سه سال گذشته، بارها جلســـه دادگاه تجدیدنظر این زوج مسیحی و شماری دیگر از اعضای کلیسای آنها بدون دلیل و یا با بهانه‌هایی از جمله شـــلوغی دادگاه و یا تعیین قاضی جدید برای رسیدگی به پرونده به تعویق افتاده بود.

وکیل کشـــیش بت‌تمرز ۲۹ تیرماه در تماسی تلفنی به موکلش اطلاع داد که فرجام خواهی او رد شده و دیگر جلسه رسیدگی صورت نمی‌گیرد.

شامیرام عیسوی نیز در احضاریه‌ای که سه شنبه ۲۱ مرداد ماه به زندان اوین فراخوانده شـــد تا ظرف ۵ روز حکم زندان را آغاز کند.

کشیش ویکتور بت‌تمرز به همراه سه شهروند مسیحی دیگر، هادی عسگری، کاویان فلاح محمدی و امین افشار نادری در خرداد ماه ۱۳۹۶ در شعبه ۲۶ دادگاه انقلاب به ریاست قاضی احمدزاده محاکمه شدند. کشیش بت‌تمرز و آقایان عســـگری و فلاح محمدی به ۱۰ ســـال حبس تعزیری و امین افشـــار نادری به ۱۵ سال زندان محکوم شدند. اتهام کشیش بت‌تمرز «فعالیت تبشیری»، «اقدام علیه امنیت ملی با تشکیل و اداره کلیساهای خانگی» بود.

ویکتور بت‌تمرز، کشیش کلیســـای «پنطیکاستی» برای آشوریان در خیابان شهرآرا تهران بود. این کلیسا آخرین کلیسای فارسی‌زبان آشوریان بود که در اواخر اسفند ۸۸ با فشار مقامات امنیتی تعطیل شد. پس از آن این کشیش و همسرش برای علاقمندان در منازل شخصی ملاقات و جلسات عبادی برگزار می‌کردند.

ادامه مطلب در صفحه ۲

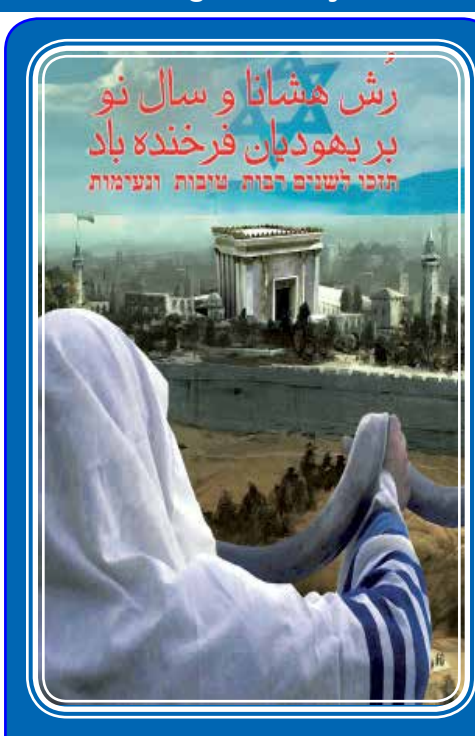

فرا رسیدن سال نوی ۵۷۸۱ عبری و ایام مبارک روش‌هشانا را به عموم یهودیان جهان خصوصا یهودیان ایرانی که برای ۲۵ قرن دوشادوش دیگر اقوام ایران در همه گذرگاه‌های تاریخی پیرو اندیشه‌های پاک کوروش بزرگ بوده‌اند فرخنده باد.

پیام درخشان
وکیل آشنای جامعه ایران در امور
برنامه ریزی مالی
تراست - وصیت نامه - ارث
تنظیم وصیت نامه
شان صداقتی
با سال‌ها خدمت و سابقه درخشان در
ایدن مموریال

(323) 782-9494

(818) 326-4040

تعدیل وام
در شرایط بحرانی شیوع ویروس کرونا
All Investments Group, Inc.
کامیار روحانی
تعدیل، تغییر و پایین آوردن بهره از بین بردن وام های دوم خرید و فروش املاک
Residential & commercial
424-385-2981

Pardis Akhavan, Esq. | Associate Attorney
پردیس اخوان
وکیل رسمی دادگاههای آمریکا
BANKRUPTCY OVERVIEW
FORECLOSURE DEFENSE
DEBT RELIEF OVERVIEW
ورشکستگی و
کلیه دعاوی حقوقی مربوط به آن

RESNIK HAYES MORADI LLP
سن فرناندو ولی - دان تاون لس آنجلس
Telephone: (213) 572-0800
Facsimile: (213) 572-0860
Direct Line: (818) 285-0101
Main Line: (818) 285-0100
Facsimile: (818) 855-7013

نمایش فیلم این فیدل نمایش بی عدالتی در جمهوری اسلامی ایران

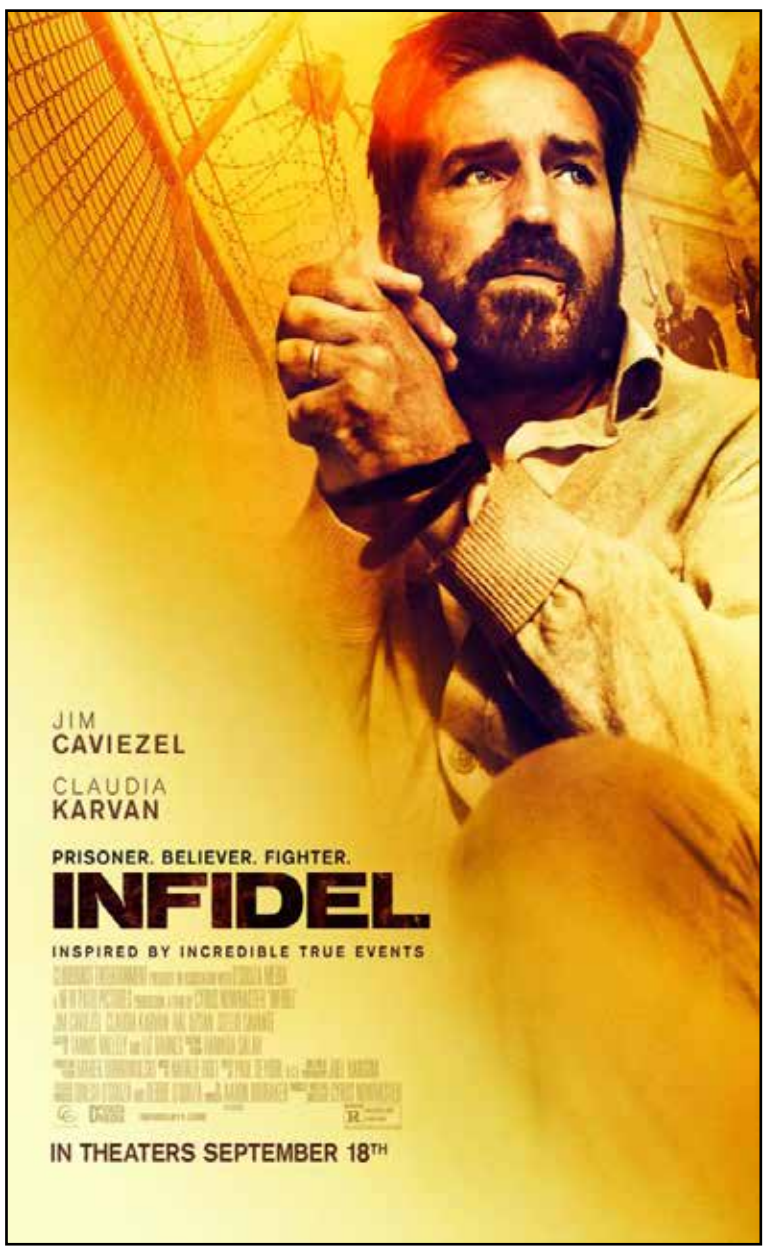

این فیدل فیلمی از هالیوود که به تازگی پخش شده است بر مبنای یک داستان واقعی است.

این فیدل در مورد یک روزنامه نگار امریکایی است که توسط دولت جمهوری اســـلامی ایران دستگیر و زندانی‌می شـــود. او متهم به جاسوسی می شود و به همین دلیل برای مدت مدیدی در زندان باقی می ماند. هنرپیشـــه جیم کویزل به عنـــوان یک روزنامه‌نگار با نام داگ رولینز نقش خود را به بهترین وجه بازی می کند. این روزنامه نگار شـــجاع که متهورانه در مـــورد رژیم های دیکتاتور ماننـــد جمهوری اســـلامی ایران افشـــاگری می کند در قاهـــره پایتخت مصر توســـط ماموران رژیم جمهوری اسلامی ربوده می شود و مخفیانه به جایی در خاورمیانه برده می شـــود و در بیدادگاهی برای جاسوسی دروغین محاکمه می شود. همسر او لیز که نقش او را کلودیا کاروان به عهده گرفته و و او نیز بسیار عالی آن را بازی کرده است تلاش می کند که دولت امریکا را در این موضوع درگیـــر کند لیکن تلاش او ناموفق می ماند بنابراین او برای نجات همســـرش شخصا اقدام و به خاورمیانه می رود.

این دومین فیلمی اســـت که جیم کویزل با نویسنده، کارگردان و تهیه کنند فیلم ، ســـیروس نورسته همکاری می کند. این دو پیش از این در فیلم سنگسار ثریا با یکدیگر همکاری کرده بودند. شـــهره آغداشلو هنرپیشه نام اور ایرانی در آن فیلم ایفای نقش کرده بود.

هر دو فیلم، این فیدل و سنگســـار ثریا از فســـاد و جنایت پیشـــه بودن رژیم جمهوری اســـلامی ایران حکایت دارند. این فیلم بمانند سنگسار ثریا در اردن فیلمبرداری شده که زمانی که‌جمهوری اســـلامی ایران متوجه شد که سنگسار ثریا در اردن فیلمبرداری شـــده به شدت به دولت اردن اعتراض کرد.

این فیلم از روز آدینه ۱۸ سپتامبر اکران شده است

AMIRCO
E-FREIGHT LOGISTICS, LLC
فقط یک نام
امیرکو
اینترنشنال
حمل کالا و وسایل شخصی و تجاری به ایران و سایر نقاط جهان تحت قوانین دولت آمریکا (OFAC)
پست اکسپرس مدارک و هدایا به تمام نقاط ایران بین 5 تا 7 روز
حمل مستقیم کانتینرهای 20 و 40 فوتی به تمام نقاط ایران بصورت هفتگی در اسرع وقت با نازلترین قیمت
AIR FREIGHT
OCEAN FREIGHT
با ۳۸ سال سابقه معتبر
Air-Freight $ SPECIAL $
$75.00 ONLY
Ocean Freight $ Special $
ANY WEIGHT!
Tell: 310-842-8000
Toll Free: 800-826-IRAN(4726)
800-U AMIRCO(826-4726)
OVERSEAS SHIPPING
$175 حمل هوایی چمدان و یا جعبه تا ۵۰ پاند
$65 ارسال چمدان معمولی استاندارد یا هر وزن از طریق دریا فقط

دکتر مسعود جهانی

وکیل رسمی دادگاههای امریکا
أمور مهاجرت و حقوق دریائی
(تصادفات و حمل و نقل)
Jahani Law P.C
Immigration and Maritime Law
Toll free:
1-877-400-0453
jahanilaw.com
info@jahanilaw.com

بیده
نصب هر گونه بیده و شلنگ بیده
با بهترین قیمت پذیرفته می‌شود با سال‌ها تجربه
تعمیرات لوازم برقی از قبیل
سماور، پلوپز، دیرپز، سشوار و
هیتر و آرام‌پز پذیرفته می‌شود
حمید (310) 388 7341

مرکز توانبخشی
Rise in Malibu
RISE LUXURY REHAB, LLC
پرویز دماوندی
213-432-7473
866-229-5267
riseaddictiontreatment.com
27551 PACIFIC COAST HIGHWAY, MALIBU CA 90265

تصویر هفته: **ژاک فراست**

صادق هدایت
نویسنده، مترجم و روشنفکر ایرانی بود

ادامه مطلب از صفحه۱

سازمان عفو بین‌الملل، دو سال پیش، با انتشار بیانیه‌ای خواســتار اقدام فوری برای لغو احکام زندان کشیش ویکتور بت تمرز و همسر او شامیرام عیسوی شده بود.
دابرینا بت‌تمرز دختر کشیش بت‌تمرز در مورد احتمال به زندان افتادن پدر و مادرش آنهم در شــرایطی که شیوع کرونا در زندان‌های ایران افزایش پیدا کرده و وضعیت عادی نیست ابراز نگرانی کرده است.
دابرینا بت‌تمرز پیش از این گفته بود «والدین من سعی می‌کنند فاصله گذاری اجتماعی و بهداشت را حفظ کنند، اما اگر به زندان بروند، زندان‌ها به هر حال محیط بهداشتی برای افراد مسن نیستند؛ بنابراین رفتن به زندان، در سن آنها، و با مشکلات قلبی مادرم و مشکلات فشار خون پدرم، غیرقابل تصور است».
دختر کشیش بت‌تمرز از جمله افرادی است که تلاش زیادی کرد تا صدای اقلیت‌های دینی در ایران باشد. او تیرماه سال ۱۳۹۸ در دیدار با دونالد ترامپ رئیس جمهوری آمریکا به گوشه‌هایی از آزار و اذیت خانواده‌اش در ایران توسط نهادهای حکومتی اشــاره کرد و از وضعیت بد اقلیت‌های دینی و دگراندیشان مذهبی در داخل ایران صحبت کرد.
خانم «بت تمرز» از فشار بر حدود ۲۰۰ مسیحی در سال ۲۰۱۸ در ایران گفت و اشاره کرد که علاوه بر مسیحیان، جمهوری اسلامی ایران با پیروان بهایی، سنی و دراویش با تبعیض برخورد می‌کند. وی همچنین از جامعه بین‌المللی خواست که ایران را برای بدرفتاری با اقلیت‌های مذهبی پاسخگو کنند.

کالیفرنیا در آتش می سوزد

آتش‌سوزی‌های کالیفرنیا تاکنون ۲٤ کشــته، ٤۱۰۰ ساختمان نابود و بیش از ٦۰ هزار نفر را ناگزیر به ترک خانه‌های خود نموده اســت و خشکی هوا و بادهای شدید، شعله‌های آتش را گسترش داده است.
در این آتش‌سوزی‌ها، که نزدیک به ۳ میلیون اکر در آتش سوخته که به مهمترین و فجیع ترین آن اشاره می کنیم.

آتش‌ســوزی August، ۸۷۷٤۷۷ اکر که ۲۸ درصد مهار شده است
آتش‌سوزی SCU، ۳۹٦٦۲٤ اکر که ۹۸ درصد مهار شده است
آتش‌سوزی LNU، ۳٦۳۲۲۰ اکر که ۹۷ درصد مهار شده است
آتش‌سوزی شمال ۲٦۱٤۸۸ اکر که ۲٦ درصد مهار شده است
آتش‌سوزی کریک ۲۱۲۷٤٤ اکر که ۱۰ درصد مهار شده است
آتش‌سوزی CZU ۸٦٥۰۹ اکر که ۸۹ درصد مهار شده است
آتش‌سوزی باب کت ۳٦۳٦٦ اکر که ٦ درصد مهار شده است

کالیفرنیا بر روی خط کاهش مبتلایان

ایالت کالیفرنیا روز یکشنبه را با افزودن ٥۲ نفر مرگ و میر و ۲۲۳۳ نفر مبتلا به پایان برد و دوشــنبه را با ثبت ۱٤۳۸٤ نفر مرگ و میر و ۷٦۱۱٤۰ نفر مبتلا آغاز کرد که نشان دهنده ادامه خط رو به کاهش است.

آمار مقایسه‌ای میزان مبتلایان بر اساس هر یکصد هزار نفر جمعیت، امپریال کانتی را در بالای جدول و لوس آنجلس را در رده دهم قرار می‌دهد، سن برناردینو در رده ۱۲، ریورساید ۱٤ و ارنج کانتی ۲۱ است آمار برخی از کانتی‌ها از این قرار است:

کانتی	مبتلا	مرگ و میر
لوس انجلس	253985	6208
ریورساید	55073	1103
ارنج	50930	1093
سن برناردینو	50699	832
سن دیه گو	42742	734
سن فرانسیسکو	10373	91

ایرانشهر
را
آن لاین بخوانید
IranshahrNewsAgency.com/Magazine

08 IRAN 411
یلوپیج ایرانیان شرکت کتاب
برای آگهی در یلوپیج ایرانیان شرکت کتاب
با ما تماس بگیرید
818.9.08 08 08

بیمه کامران توکلی
Save up to 30%
INSURANCE
Apartment & Commercial Buildings
CALL FOR FREE QUOTE

Representing A+ rated Carriers
Coverages Include:
• Replacement Cost
• Actual Loss of Income/Rent
• Package Discount for Multiple Buildings
• Umbrella Coverage Available
Most Dependable Insurance Broker
As Seen In Forbes
Also offering:
• Business owner's packages
• Worker's Compensation
• Gas stations & Restaurants
SAVE-ON
INSURANCE SERVICES
Since 1985
(888) 613-2626
Kamran Tavakoli
info@save-oninsurance.com
www.save-oninsurance.com
AUTO • HOME • HEALTH • COMMERCIAL • LIFE

ایرانشهر
خبری، سیاسی، اجتماعی و فرهنگی
نسخه قابل چاپ خبرگزاری ایرانشهر
نخستین خبرگزاری ایرانیان برون مرز
www.iranshahrnewsagency.com
بنیانگذار و مدیر مسئول: بیژن خلیلی
طراحی و نشر: شرکت کتاب
رویدادها: مرکز اطلاعات ایرانیان آمریکا (08 ایرانیان)
© Copyright 2018 Ketab Corp.
IRANSHAHR Media Group
Printed in: Los Angeles, CA, U.S.A
Paper printed version of:
IRANSHAHR NEWS AGENCY
The first news agency for Iranian abroad
Published by:
KETAB CORPORATION
Founder:
BIJAN KHALILI
KETAB CORPORATION
since 1981
این نسخه از ایرانشهر را می توانید هم در رایانه شخصی مطالعه کنید
و هم آن را چاپ نموده و بخوانید
Los Angeles, CA, USA
Tel: 818 9 08 08 08
fax:818 908 1457
www.08Global.net

در کانون خبر:

شرکت Oracle آمریکا TikTok را خرید

شرکت Oracle که مرکز آن در شهر Redwood در شمال کالیفرنیا قرار دارد پس از ان که شرکت مایکروسافت نتوانست برای خرید نرم افزار TikTok با شرکت چینی سازنده آن به توافق برسد، روز گذشته موفق به امضای قرارداد خرید این شبکه مجازی برای بخش آمریکا شد و سهام شرکت Oracle امروز با افزایش روبرو شد و ارزش آن بین ۵۹/۳۵ دلار تا ۶۱/۵۰ دلار در نوسان بود.
ناگفته نماند که دانالد ترامپ که هفته‌های گذشته نسبت به TikTak انتقاد و نظر منفی داشت پس از آن که Oracle که بنیانگذار آن لاری الیسون از دوستان اوست و در آغاز امسال در خانه‌اش میهمانی گردآوری مالی برای ترامپ داشت، سکوت نموده است.

مدارس لوس انجلس تا نوامبر بازگشایی نخواهد شد

آستین بیوتنر رئیس اداره اموزش لوس آنجلس اعلام کرد که تا ماه نوامبر امکان بازگشایی مدارس به صورت حضوری وجود ندارد.
از سوی دیگر با همکاری UCLA دانشگاه جان هاپکینز، دانشگاه استانفورد، شرکت مایکروسافت، بیمه های بلوکراس و هلت نت، هزینه آزمایش ۵۰۰ هزار دانش آموز و ۷۵۰۰۰ آموزگار و کارکنان مدارس که در حدود ۱۵۰ میلیون دلار است فراهم شده و نتیجه آزمایش‌ها و ردگیری بیماری در خانواده ها را در وب سایت جدیدی که برای این موضوع فراهم شده، منتشر خواهند کرد.
از امروز، شماری از مدارس لوس آنجلس برای آن دسته از دانش‌آموزان که آموزش ویژه نیاز دارند و دارای ناتوانی جسمانی هستند و کلاس‌های کمک آموزشی زبان انگلیسی به صورت محدود بازگشایی شده است چون لوس آنجلس در بالاترین خطر یعنی رنگ بنفش قرار دارد، امکان بازگشایی فراهم نیست.

دانالدترامپ رئیس جمهور آمریکا از افراد گارد ملی تقدیر کرد

دانالد ترامپ رئیس جمهور آمریکا امروز برای بررسی شرایط آتش‌سوزی کالیفرنیا، وارد این ایالت شد و نخست در نشست خبری با گوین نیوسام فرماندار کالیفرنیا حضور یافت که گوین نیوسام فرماندار کالیفرنیا به آسیب‌های ناشی از اتش‌سوزی‌های کالیفرنیا و همکاری و سپاسگزاری از دانالد ترامپ و FEMA اشاره کرد و در پایان به اختلاف نظر خود با دانالد ترامپ در مورد گرمایش زمین و مسائل زیست محیطی نیز پرداخت و به معرفی شهرداران و دیگر مسئولان منطقه آتش‌سوزی‌ها پرداخت.
پس از این گفتگو، دانالد ترامپ رئیس جمهور امریکا در مراسم بزرگداشت و سپاسگزاری از ۷ نفر از فرماندهان و اعضای گارد ملی آمریکا در کالیفرنیا که در رویارویی با آتش‌سوزی‌ها برای نجات مردم، از خود گذشتگی کردند، حضور یافت و با نصب مدال افتخار بر سینه آنان از کوشش‌های آنان تقدیر نمود.

درخواست شهرداران آناهایم و گاردن گروبرای بازگشایی دیسنی لند

شهرداران آناهایم و گاردن گرو در کنفرانس خبری مشترک اعلام کردند که «فاجعه در اینجا است» و خطاب به گوین نیوسام فرماندار کالیفرنیا گفتند تا کی می خواهید ما را بسته نگه دارید؟ که اشاره آنان به دیسنی لند و ناتز بری فارم بود و به گونه‌ای پاسخی به او بود که روز چهارشنبه گفته بود مسئولان بهداشتی ایالت مشغول تهیه راهکار برای بازگشایی پارک‌های تفریح و گردشگاه‌ها هستند ولی زمان آن را اعلام نکرد.
شهرداران این دو شهر از فرماندار تقاضا کردند که با پیوستن به راهکار ایالت فلوریدا، امکان بازگشایی را زودتر فراهم سازد.
ایالت کالیفرنیا در این چند ماهف تنها ۱/۳ میلیارد دلار مالیات بر فروش را از شهرهای آناهایم و شهرهای پیرامون آن از دست داده است.
ناگفته نماند که دیسنی لند به تنهایی ۳۱ هزار نفر کارمند دارد که در دوران کرونا به بیکاران پیوسته‌اند که ۳/۶ درصد نیروی کار ارنج کانتی است.

بنیاد حبیب لوی تقدیم می کند
آثار جاویدان تاریخ و فرهنگ یهودیان ایران
تالیف شادروان حبیب لوی در شرکت کتاب

- تاریخ جامع یهودیان اِیران به زبان فارسی
- تاریخ جامع یهودیان اِیران به زبان انگلیسی
  Comprehensive History of the Jews of Iran
- اندیشه ها و دیدگاهها
- گالوت چیست؟
- پیام پروردگار: احکام و مقررات حضرت موسی علیه السلام
- تاریخ یهود ایران : (۳ جلدی در ۲ مجلد)

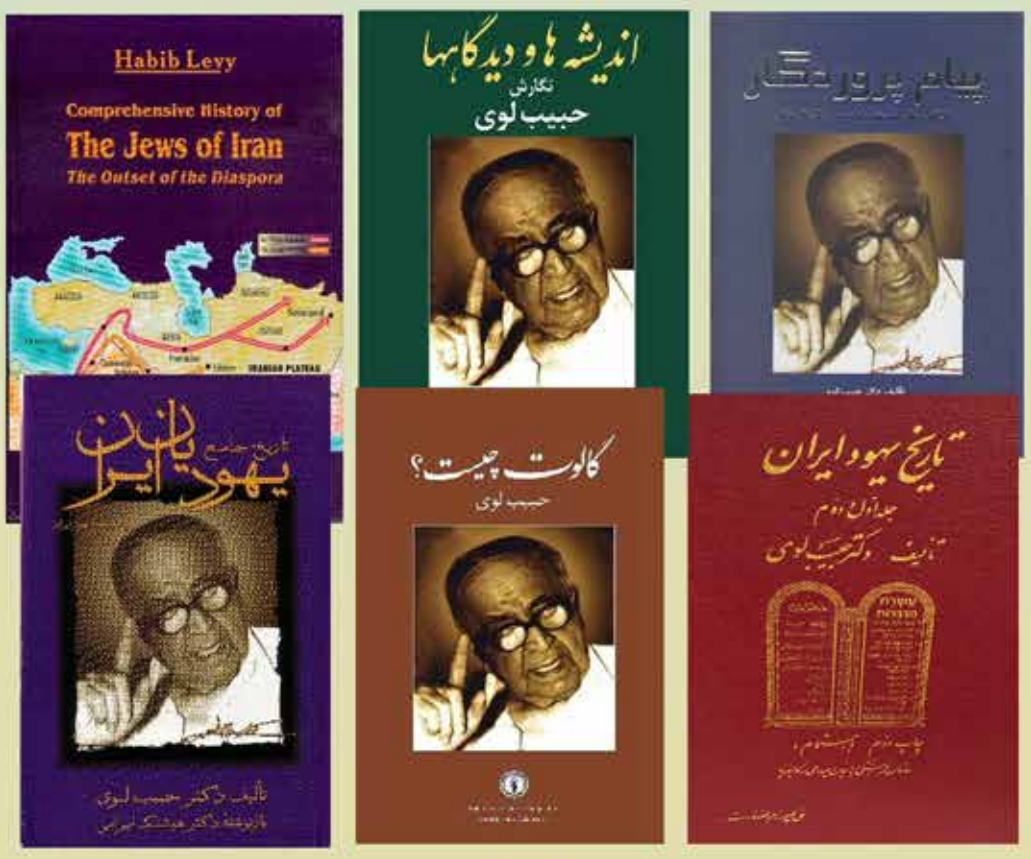

شرکت کتاب
ketab.com
(310) 477-7477

تکامل انسان و میمون
سلسله کنفرانس های علمی منصور محمدزاده
در کانال زوم شرکت کتاب

zoom
شرکت کتاب
ketab.com
zoom.us/j/94809110875

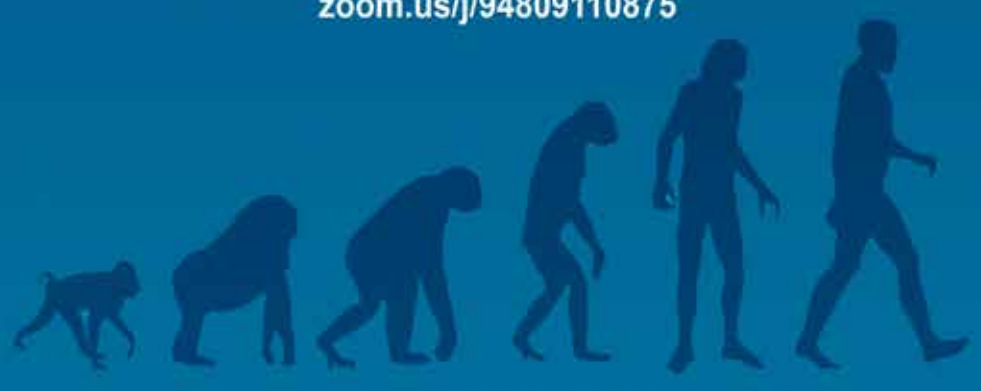

نشست دوم:
یکشنبه ۲۷ سپتامبر ۲۰۲۰
برابر با ۶ مهر ۱۳۹۹
زمان: ساعت ۱۰ تا ۱۱:۳۰ بامداد به وقت کالیفرنیا
۹:۳۰ تا ۱۱:۰۰ شب به وقت ایران

عنوان نشست: میمونها، از درخت تا زمین.

در این سلسله کنفرانسها به تمام شرایطی که سبب به وجود آمدن خانواده میمونها و سپس انسان گردید از تمام زوایا با زبان ساده علمی پرداخته میشود و در دنباله آن، مسیر تکاملی انسان تا امروز با هدف خرافات زدایی از آن بررسی میگردد.

در کانون خبر:

گسترش آتش‌سوزی باب کت به بخش‌های جنوبی آنتلوپ ولی

با گسترش آتش‌سوزی باب کت به بخش‌های جنوبی آنتلوپ ولی نزدیک به ۵۰۵۳۹ اکر در آتش سوخت (Antelope Valley) و دستور تخلیه برای ساکنان جونیپر هیلز (Juniper Hilles) و فورت ته هون (Fort Tejon Rd) در شرق خیابان ۹۶ صادر شد.
اداره خدمات جنگلبانی اعلام کرد که با توجه به گسترش آتش‌سوزی ساکنان مناطقی که در مسیر قرار دارند همواره باید آماده دستور برای تخلیه باشند.
با توجه به این که در آنتلوپ ولس بسیاری از دامداری‌ها به کار مشغول هستند برای نجات گاوها و اسب‌ها می‌توانند از شمار تلفن (۸۰۰)۶۷۵-۵۷۹۹ استفاده کنند.
آتش‌سوزی باب کت که از ٦ سپتامبر آغاز شده، هنوز در ۳ درصد مهار قرار دارد و پیشرفت چندانی به دست نیامده است.

افزایش شمار مبتلایان به COVID ـ 19 در بازداشتگاه اداره مهاجرت

شمار مبتلایان به **COVID 19** در بازداشتگاه اداره مهاجرت در شهر آدلانتو در سن برناردینو کانتی کالیفرنیا در فاصله چند روز، ۲ برابر شده است.
از آغاز همه‌گیری بیماری کرونا تا یکشنبه ١٤ نفر در این بازداشتگاه به آزمایش کرونا، پاسخ مثبت داشته‌اند و با این که کارکنان این بازداشتگاه به طور مرتب آزمایش شده‌اند، لیکن از زندانیان این آزمایش به طور مرتب انجام نمی‌شود و روز چهارشنبه شمار آنان به ۳۸ نفر افزوده شده است.
ناگفته نماند که مسئولان بازداشتگاه همواره از کمبود کیت آزمایشی یاد کرده‌اند در حالی که **ACLU** دریافته است که در ماه می ۱۹۰۰۰ کیت آزمایش فرستاده شده و در بازداشتگاهی که در نهایت دارای ۲ سالن با گنجایش ٤٠ نفر در هر سالن است، این افزایش مورد اعتراض وکلای **ACLU** قرار گرفته است و آن را نشانه غفلت می‌دانند.

دستگیری خبرنگار KCCP در هنگام تهیه گزارش در تظاهرات

پس از دستگیری خبرنگار kccp در هنگام تهیه گزارش در تظاهرات در برابر بیمارستان لین وود، کمیسیون شهروندان غیرنظامی برای نظارت بر عملکرد ماموران شریف دپارتمان کانتی لوس آنجلس امروز تشکیل جلسه داد.
این خبرنگار که جوزی هانگ (Josie Haung) نام دارد، هنگام فیلمبرداری از دستگیری یکی از معترضان از سوی ماموران، اخطار می‌گیرد که از آنها فاصله بگیرد و او در حالی که فریاد می‌زده من خبرنگار هستم و برای kccp کار می‌کنم بازداشت شده است. این موضوع هم اکنون از سوی بازرس کل کانتی لوس آنجلس مورد تحقیق قرار دارد زیرا او به جای کارت خبرنگاری کانتی، کارت شناسایی شبکه تلویزیونی را بر گردن داشته است.

لایحه‌ای شدیدتر برای برخورد با رابطه جنسی با افراد زیر سن قانونی

گوین نیوسام فرماندار کالیفرنیا با امضای لایحه **SB145** لایحه‌ای را در زمینه رابطه جنسی بزرگسالان و افراد زیر سن ۱۸ سال امضا کرد که به موجب آن افزون بر جریمه ۲۵۰۰۰ دلاری و ٤ سال زندان که از پیش بوده است، این جرم جنایی و افرادی را که مرتکب آن می‌شود باید به عنوان افرادی که رابطه جنسی خلاف داشته‌اند نام خود را ثبت کنند و در صورت نقل مکان، نشانی جدید خود را به شهر اعلام نمایند.
گر چه پیش از این قاضی اجازه داشت در این مورد ثبت‌نام رای صادر کند، لیکن قانون اصلاحی جدید، همه را به طور اتوماتیک ثبت نام می‌کند. برخی با این قانون و برابری آن برای همه مخالفند و می‌گویند اگر یک پسر ۱۸ ساله با دختر ۱۷ ساله به رابطه جنسی می‌پردازند، نباید شامل این لایحه شوند.

گسترش آتش‌سوزی باب کت به سوی رصدخانه مانت ویلسون

با گسترش آتش‌سوزی باب کت به سوی شمال شرقی کوهپایه‌های رصدخانه مانت ویلسون، دستور تخلیه تازه‌ای صادر شده است این آتش‌سوزی که جنگل‌های ملی در لوس‌آنجلس را در خود می‌سوزاند تاکنون ٤٤٣٩٣ اکر را به خاکستر تبدیل کرده و تا بامداد چهارشنبه تنها ۳ درصد آن مهار و خاموش شده است.
بنابر گزارش اداره جنگلبانی آمریکا، شب گذشته این آتش‌سوزی با گذر از بزرگراه ۳۹ و سوزاندن ۱۰۰۰ اکر، موجب صدور دستور تخلیه خانه ها در منطقه شمالی بزرگراه شد.
روز گذشته آتش سوزی به نزدیکی ۵۰۰ فوتی رصدخانه ویلسون رسیده بود که با تلاش ماموران، از آسیب مصون ماند.
مسئولان اداره کنترل آلودگی هوا و نظارت بر کیفیت، دود غلیظ ناشی از آتش‌سوزی را در فضای بسیار متراکم منطقه، بسیار زیان بار برای تندرستی اعلام کرده‌اند.
این آتش سوزی به گستره ۷۰ مایل مربع است.

رد پای من
میراث جنگ سرد
خاطرات دکتر مصطفی دانش

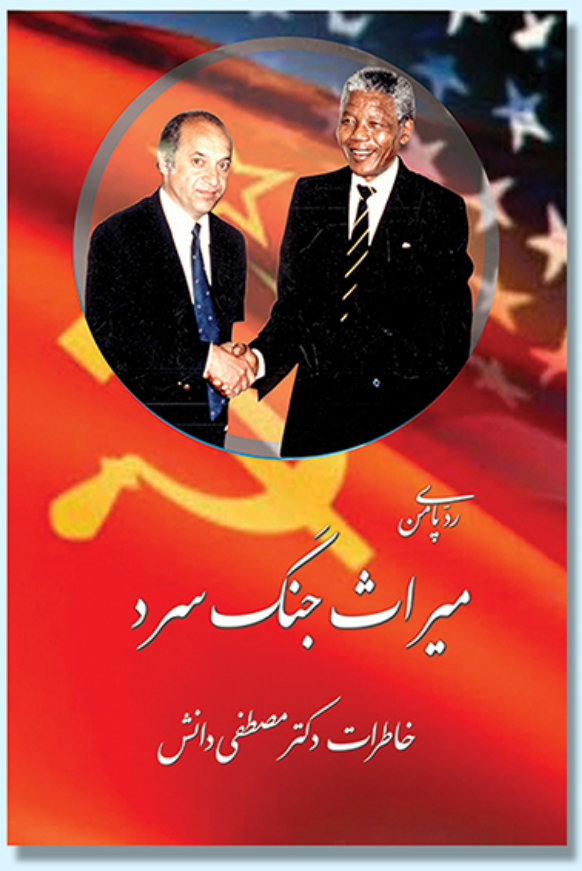

دکتر مصطفی دانش از سال ۱۹۷۳، از جنگ ویتنام تاکنون، در اغلب جنگ‌های جهان، از جنوب آفریقا تا جنوب آسیا، خاورمیانه، آمریکای لاتین و خاور دور، حضور داشته است. کتاب خاطرات او با عنوان: «رد پای من، میراث جنگ سرد»، مجموعه‌ای است از بیش از ۲۰۰ خاطره هیجان انگیز در مناطق مختلف جنگی جهان، دانش، بیش از ۳۵۰ سفر، به عنوان خبرنگار جنگی، در ۴۶ سال گذشته در جهان داشته است. او شاهد عینی اتفاقات جهانی بوده است. گزارش‌های دانش در معتبرترین ارگانهای مطبوعاتی آلمانی و انگلیسی زبان، در آلمان، اطریش، سوئیس، و هلند انعکاس یافته و هم‌چنین راه به تلویزیون های آمریکا یافته است. کمتر منطقه جنگی در جهان از نگاه دانش پنهان مانده است. دانش در زمان جنگ سرد، جنگ‌های نیابتی دو ابرقدرت آمریکا و شوروی، در کانون‌های مشتعل جهان، در ویتنام، آنگولا، افغانستان، اتیوپی، سومالی، نیکاراگوئه و بویژه در جنگ‌های آمریکا بر علیه عراق نظاره‌گر وقایع جهانی بوده است. در این راه طولانی دانش پای صحبت بسیاری از سیاستمداران و بازیکنان جنگ سرد نشسته، منجلمه نلسون ماندلا، معمر القذافی، روح الله خمینی، منگیستو- رهبر اتیوپی، دانیل ارتگاه- رئیس جمهور نیکاراگوئه و دیگران. فقط ۶ بار از این نشست و برخاست‌ها با نلسون ماندلا، اسطوره مقاومت ضد آپارتاید در آفریقای جنوبی بوده است. بعید به نظر می‌رسد که روزنامه‌نگار دیگری در جهان از چنین امکان و شانسی برخوردار شده باشد. شرح این آشنایی و روابط بسیار نزدیک دانش با نلسون ماندلا در کتاب خاطرات دانش جای ویژه ای دارد به دلیل فعالیت‌های انسان‌دوستانه دانش در جهان و به خاطر آشنایی او با نلسون ماندلا و فعالیت‌های دانش برای رهایی دو همرزم ماندلا که در آنگولا محکوم به مرگ شده بودند، شهر لوس آنجلس به نام مصطفی دانش، لوحه افتخاری را در کنار لوحه مارتین لوترکینگ قرار داده است که شرح آن در کتاب خاطرات دانش آمده است. هدف از نگارش کتاب خاطرات دانش، در میان گذاشتن مشاهدات، تجربیات و آگاهی‌های تاریخی است. دیده‌های دانش اساس تحلیل‌های او را در این کتاب تشکیل می دهند و به کتاب اعتبار ویژه‌ای می‌بخشند: کتابی تابوشکن که مرزی‌نمی‌شناسد.

شرکت کتاب
ketab.com
(310) 477-7477

Kianpour
Customs Brokers
خدمات گمرکی
کیانپور
با ۲۶ سال سابقه
تخصص در
ترخیص مواد غذائی
(310) 410-1052
kianpourchb@msn.com
11222 S La Cienega Blvd, #471
Ingelwood CA 90304

من یک زن متاهل هستم « من یک زنم ... یک زن ایرانی ... ساعت هشت شب است ...

من یک زن متاهل هستم «
من یک زنم ... یک زن ایرانی ...
ساعت هشت شب است ...
اینجا خیابان سهرودی شمالی ...

بیرون میروم ... برای خرید نان ...
نه آرایش دارم ... نه لباسم جاذب است .... حلقه ام هم برق میزند ...
اینجا سر کوچه...
این هفتمین ماشینی است که جلوی پایم نگه میدارد ....
آخری میگوید شوهر داری که داری، منم سیر کن، هرچی میخوای به پات میریزم ...
اینجا نانوایی ...
ساعت هشت و نیم ....
نانوا خمیر میزد اما نمیدانم چرا به من زل زده و چشمک میزند ...
موقع پرتاب نان دستش را به دستم میساید ....
اینجا تهران ...
از خیابان که رد میشوم موتورسواری به سویم میاید ...
کیفم را سفت میچسبم .... و نانها ....
موتورسوار از قیمت میپرسد ...شبی چند؟ و من نمیدانستم قیمت شبها چند است ....
اینجا اسران ...

هنوز خیسی عرقهای سرد، خشک نشده بود که به خانه رسیدم ...
مهندس را دیدم ... که در طبقه بالا با زن و دخترش
زندگی میکند ...
سلام آقای مهندس ... خانوم خوبن ... ؟دختر گلتون خوبن؟
به سلام تو خوبی؟ خوشی؟ کم پیدایی؟راستی امشب کسی نیست خونه مون ... اگه ممکنه بیا کامپیوتر نیلوفرو درست کن ... خیلی لنگ میزنه .... اینم موبایلم راحت تر خواستی حرف بزنی
منتظرم ...

و من هاج و واج میگم چشم ... وقت کردم حتما ...

اینجا سرزمین اسلام است ....
اینجا سرزمین امامزاده ها ...
اینجا قوانین اسلامی جاری است ...
اینجا بیماران جنسی تخم‌ریزی کردن ...
و نه دین، نه مذهب، نه قانون و نه عرف از تو
محافظت نمیکند ...
این جا جمهوری اسلامی !!!

من یک زنم
همسرم میتواند چهار زن عقدی اختیارکند و چهل زن صیغه ای؟
موهایم مرا به جهنم میبرد و عطر تنم مردان را از ورود به بهشت باز میدارد ..
هیچ دادگاهی رای مرا نمیپذیرد
اگر مرد مرا طلاق دهد با غیرت نامیده میشود و اگر من طلاق بخواهم میگویند : زیر سرم بلند شده ...

برای ازدواج دخترم به اجازه من نیازی نیست، اما اجازه پدرش الزامی است ...
هر دو کار میکنیم، او بعد از کار به خانه میاید تا استراحت کند، من به خانه میایم تا کار کنم و مراتب راحتی او را فراهم کنم ....

من یک زنم
مردها حق دارند نگاهم کنند، اما اگر اتفاقی نگاهم به مردی بیفتد هرزه و کثیف خوانده میشوم ...
من یک زنم با همه محدودیتها و ناملایمات و باز هم یک زنم ....

اشتباه در آفرینش من است؟ یا مکانی که در آنجا بزرگ شدم؟
جسم من، تن من، وجود من، فکر یک مرد با لباس بلند و با چند کلمه عربی است ....
کتابم را عوض کنم یا فکر مردان سرزمینم را ...
یا در کنج اتاقم حبس شوم ...
نمیدانم
نمیدانم من بدجایی به دنیا آمده ام
یا بد موقعی به دنیا آمده ام .....
اگر زنی، اگر انسانی به اشتراک بزار شاید حرف تمامی بانوان این سرزمین باشد

ق حضانت برای تو
درد زایمان برای من

نام خانوادگی برای تو
زحمت خانواده برای من

سند خانه برای تو
بیگاری خانه برای من

چهار عقد برای تو
حسرت عشق برای من

هزار صیغه برای تو
حکم سنگسار برای من

هوس برای تو
عفاف برای من

این بود آزادی و برابری حقوق برای زن و مرد... زنها حق اعتراض ندارند!!!!!
آرام بمیر بانو که حتی عکست را پس از مردن

بر روی اگهی ترحیمت نمیزنند!!!!
نامـــــــــــــــــزنـــــــــــــــــت

زمانی زنده به گورم می کردی
گاه سنگـــــــسار
گاه مرا ضعیفه می خوانی
گاه لچک به سر
و من از هر « مردی» که تویی
مردتـــــــــــرم

همان وقت که تو عربده می کشی
و من به حکم آبروداری
پنجره را می بندم

همان وقت که من درد می کـــــشم
و تو پدر می شوی ...
و باور کن
که من از تو مردتـــــــــرم

همان وقت که در تاکسی
زانویت را به زانویم می سایی
و من خودم را جمع می کنم
و آهسته می گویم :
« آقای راننده لطـــــــــفا نگه دار !
و باز من از تو مردتـــــــــرم

همان وقت که پیش پاهایم
ترمز می زنی و می گویی چند ؟
و من رویم را بر می گردانم ...
و تو نمی دانی که دلم
چگونه می گرید ...گریستنی سخت،
دور از اندیشه ی بیمار تو ...

و باور کن که همان وقت
درست همان وقت
من از تو مردتـــــــــــرم

زن عشق زاید ...
و تو برایـــــش نام انتخاب می کنی !
او درد میکشد ...
و تو نگران از اینکه
بچه دخـــتر نباشد ... !
او بیخوابی می کشد ...
و تو خواب حوریان بهشتی میبینی !
او مادر میشود
و همه جا میپرســـن : نام پدر؟

در کانون خبر:

آتش در کالیفرنیا همچنان زبانه می‌کشد.

آتش‌ســوزی کالیفرنیا که تاکنــون ۳/۲ میلیون اکر را خاکســتر کرده و بیش از ٦٠ هزار نفــر را ناگزیر به ترک خانه خود نموده، ٤٢٠٠ ساختمان را فرو ریخته اســت. بنابر گزارش Calfire، ۲۵ نفر جان خود را از دســت داده‌اند. آتش ســوزی باب کت در جنگ هــا و کوهپایه‌های لوس انجلس کانتی به ویژه منطقه سن گابریل، که شهرهای پاســادنا، آلتادنا، مونروویا، برد بری و دو آرته را بیشــتر مورد تهدید قرار داده، در آرکدیا و سی‌یرا مادره به سبب نزدیکی به خانه‌ها، موجب دســتور تخلیه خانه‌ها شــده اســت. گر چه آتش‌ســوزی باب کت خوشبختانه هیچ گونه مرگ و میر و آسیب جانی نداشته، به سبب شعله ور شدن در نقاط دور از دسترس، تنها ۳ درصد موفقیت را نصیب ماموران آتش‌نشانی کرده است.

دستگیری مدیر پیشین فروشگاه اسلحه در آکادمی پلیس لوس آنجلس

مدیر پیشین فروشگاه اسلحه در آکادمی پلیس لوس آنجلس، امروز از ســوی مســئولان برای دزدیدن اسلحه و فروش غیرقانونی آن متهم شد.

آرچی دونــاس (Archi Duenas) که ٣٤ ســال دارد، با یک فقره رم جنایی برای دزدی اســلحه و یک فقره جرم جنایی برای دزدی پول اسلحه و یک فقره جرم جنایی برای نگهداری اسلحه مرگبار و ۲۲ فقره جرم جنجه برای فروش غیرقانونی و بدون پروانه اسلحه و نگهداری یک اسلحه پر در اتوموبیل خود متهم شده است. دادستان لوس آنجلس اعلام کرده است که او از سال ۲۰۱۸ به مدت ۲ سال ۲۱ اسلحه را که در مالکیت آکادمی بوده است را برداشته و فروخته است و اگر محکوم شود ۱۲ سال را در زندان خواهد گذراند.

آمار مرگ و میر و مبتلایان در کالیفرنیا

ایالت کالیفرنیا چهارشنبه را با ١١٤ نفر مرگ و میر و ٣٤٥٤ نفر مبتلا به پایان برد و پنجشنبه را با ثبت ١٤٧٢٨ نفر مرگ و میر و ٧٧٢١٧٥ نفر مبتلا آغاز کرد.
امار مقایسه ای برای جمعیت یکصدهزار نفر، امپریال کانتی را در بالای جدول، لوس انجلس را دهم، سن برناردینو در رده ۱۲، ریورساید ۱۳ و ارنج کانتی را در رده ۲۱ قرار داده است.
آمار مبتلایان و مرگ و میر شماری از کانتی‌ها از این قرار است

کانتی	مبتلا	مرگ و میر
لوس انجلس	256194	6305
ریورساید	56201	1136
ارنج	51259	1111
سن برناردینو	51252	838
سن دیه گو	43508	748
سن فرانسیسکو	10568	91

شرکت کتاب پیشگام در انتشار و فروش کتاب‌های
دیـــجیـــتال
با استفاده از تکنولوژی
Google play www.ketab.com

چریمه ۱۰ میلیون دلاری برای مسئولان Online Trading Academy

مسئولان Online Trading Academy سرانجام امروز با (FTC) کمیسیون فدرال مبادله سهام Federal Trade Commission آمریکا به توافق برای پرداخت ۱۰ میلیون دلار جریمه شد. این مرکز آموزشی که در اروین کالیفرنیا قرار دارد تاکنون بیش از ۱۰ هزار دانش آموز داشته و ایال شاهر که بنیانگذار و مدیر اجرایی این مرکز است اعلام کرد که گر چه این جریمه ناخوشایند است لیکن ما آن را پشت سر می‌گذاریم و به آموزش دانش آموزان ادامه می‌دهیم تا در خدمت جامعه برای سرمایه گذاری درست و با برخورداری از تکنولوژی نوین امروز، بتواند موفق در سرمایه‌داری و امور مالی خود باشد.
کارکنان این مرکز آموزشی بیش از ۱۵ سال پیشینه آموزشی دارند.

هرچه زودتر واکسن فلو بزنید

اداره بهداشت عمومی کالیفرنیا به کالیفرنیایی‌ها هشدار داد که فصل آنفلوانزا آغاز شد و ممکن است بسیاری به سبب ۷ ماهی که از **Covid 19** می‌گذرد، فراموش نمایند که نیاز دارند که واکسن فلو را تزریق نمایند و از سوی دیگر آتشسوزی و هوای آلوده ممکن است سبب شده باشد. باید به تارنمای **Vaccinefinder.org** بروند و مراکز تزریق واکسن را بیابند. دکتر رابرت کیم فارلی، متخصص بیماری‌های واگیر دار در دانشگاه **UCLA** تاکید کرد که همه مردم باید به پزشکان، داروخانه‌ها و دیگر مراکز مراجعه نمایند و واکسن فلو تزریق کنند تا با دقت و مراقبت در معرض ۲ ویروس نباشند.
در این بیانیه‌ها اشاره شده است که شربت معروف کهنسالان (**Elderberry** (**Syrup** نمی‌تواند از ابتلای به فلو پیشگیری نماید.

برگزاری کلاس های آنلاین کالج‌های لوس انجلس

کلاس های آنلاین کالج‌های لوس انجلس تا ترم بهاره، به صورت آنلاین برگزار خواهند شد. فرانسیسکو رودریگز، رئیس کالج‌های لوس آنجلس که بزرگترین کالج‌های آمریکا را تشکیل می‌دهد، در نامه‌ای به کارکنان کالج‌ها، اعلام کرد که به سبب شرایط کرونا، تا سال آینده تحصیلی، تمامی کلاس‌های کالج‌ها به صورت آنلاین برگزار خواهد شد و تنها دوره‌های آموزشی که به تربیت کمک پرستار و دستیاران بخش‌های تنفسی می‌پردازند به صورت حضوری با فاصله در کلاس‌ها، تشکیل خواهد شد.
دانشگاه‌های Cal state نیز در بیانیه مشابهی اعلام کردند که تمامی کلاس‌های خود را به صورت آنلاین ادامه خواهد داد.
منتقدان گفته‌اند که به موازات این بیانیه‌ها، کالج‌ها و دانشگاه‌ها باید برنامه‌ای برای فرزندان خانواده‌های کم‌درآمد داشته باشند زیرا این دانشجویان، از بیمه درمانی، مواد خوراکی، نگهداری کودکان و کتابخانه‌ها بهره مند می‌شوند.

معرفی جنایتکاران جمهوری اسلامی برگرفته از کتاب «چهره جنایت» انتشارات سازمان عدالت برای ایران - شماره ۵۵

مسعود ولایتی (معاذاللهی)

مسئولیت ها

- بازپرس شعبه هفتم دادسرای عمومی و انقلاب کرمان دس تکم از ۱۳۸۹ تا ۲ مهر ۱۳۹۱
- دادستان عمومی و انقلاب کهنوج از ۲ مهر ۱۳۹۱ تا ۷ آذر ۱۳۹۵
- مستشار دادگاه کیفری ۱ استان سیستان و بلوچستان از آذر ۱۳۹۵
- ه ماکنون قاضی دادگاه تجدیدنظر استان سیستان و بلوچستان
- ه ماکنون قاضی هیات نظارت بر حفظ حقوق شهروندی دادگستری استان سیستان و بلوچستان

برخی از موارد نقض حقوق بشر

مسعود ولایتی (معاذاللهی) به عنوان بازپرس شعبه هفتم دادسرای عمومی و انقلاب کرمان حقوق پیروان دیانت بهائی را با صدور دستور بازداشت موقت، تفتیش منزل، عدم دسترسی به وکیل، عدم دسترسی به امکانات پزشکی و... نقض کرده است که نمونه هایی از آن در ادامه آمده است.
در ۱۶ دی ۱۳۹۰ « بختیار راسخی» «فرحناز نعیمی» و «فرین راسخی»، اعضای یک خانواده بهائی ساکن کرمان، به دلیل برگزاری مراسم گرامی داشت روز جوانان بهائی ایران در منزل خود بازداشت و به مدت بیش از ۸۰ روز در بازداشتگاه بهائی ایران در منزل خود بازداشت و به مدت بیش از ۸۰ روز در بازداشتگاه نگهداری شدند بدون ای نکه درباره پرونده ایشان تصمیمی گرفته شود.
بر اساس شهادت روژین راسخی (دختر دیگر این خانواده)، فرحناز نعیمی پس از چند روز از بازداشت دچار خونریزی معده می شود که به دستور بازپرس پرونده، مسعود ولایتی (معاذاللهی) ، نه فقط امکان برخورداری از معالجه و امکانات درمانی
از او سلب می شود، ممنو عالملاقات نیز اعلام می شود.

آن کاو تنهاست

آن کاو تنهاست رازآلوده نیز هست
هماره استاده در مسیرِ تصاویر،
و در آفرینش و نطفه نَشانی‌اش
حتا سایه‌ها هُرمشان را ترسیم می‌کنند.

تمامی سطوح را در خود می‌پوشاند.
فکور و سرشار و آینده نگر.
چیره بر هلاکِ هر چه انسانی‌ست.
مایه می‌بخشد و بارور می‌کند.

به نشانی زمینِ آغازین را در می‌یابد
در هیأتِ دیگرگونه‌اش
و پس، نه امر به مُردن دارد و نه داعیه‌ی شدن.
کمال خموشانه در او خیره می‌نگرد.

(310) 477-7477
(818) 9-080808
شرکت کتاب
www.ketab.com
12701 Van Nuys Blvd, Unit H, Pacoima CA 91331

CZR | CARPENTER, ZUCKERMAN & ROWLEY
Trial Lawyers for Justice

دکتر دانیل بنجی
وکیل متخصص در تصادفات و صدمات بدنی
شریک و همکار موسسه حقوقی معتبر، با سابقه و با تجربهٔ CZR
موسسه بزرگ حقوقی CZR با بیش از ۲۰۰ وکیل مبرز و همکاران حرفه ای در امر وکالت، دارای ۹ شعبه در شهرهای مختلف کالیفرنیا و هم چنین یک شعبه در لاس وگاس است. تخصص موسسه CZR که یکی از موفقترین موسسات حقوقی با دریافت صدها میلیون دلار از شرکتهای بیمه برای موکلان خود می باشد حضور در دادگاه و دفاع از پرونده در برابر قاضی و هیات منصفه می باشد.

تصادف یک امر تصادفی است
ولی آینده تصادف در دست شماست (SM)
پیش از بستن قرارداد با یک وکیل،
پیشینه او، امکانات و توانایی های او را بررسی کنید.

Daniel Benji is a partner of the law firm of CZR, which is one of the most successful law firms in California that only represents injuried people and their families in lawsuits against the insurance companies.We handle all types of car, motorcycle, pedestria, UBER, and all types of accidents included slip and fall accidents. We do not charge any up front costs, and dont charge any fees if we don't get any money.

We come to you
free consultations including free second opinions

Representative case results include: $131,000,000 for a car accident; $45,000,000.00 car accident; $29,250,000 car accident, and many other seven and eight figure results.

Call or text 24/7
(310) 279-6694
BenjiPersonalinjury.com

تا وصول مطالبات شما از شرکت بیمه ،
شما هزینه ای پرداخت نمی کنید
No Recovery No fee
هفت روز هفته - ۲۴ ساعته

دکتر گیتا بالاخانی
Dr. Guita Balakhane

متخصص در بیماری‌های داخلی و فوق‌تخصص در بیماری‌های کلیه، دیالیز، قند و فشارخون
متخصص در درمان رگ‌های واریس پا با لیزر
فارق‌التحصیل دانشکده پزشکی پنسیلوانیا و تخصص و فوق تخصص از UCLA
Tel: 310-659-1770
Cedars-Sinai Medical Office Tower
8635 West 3rd St. #695W., Los Angeles CA 90048

بررسی و بازبینی تاریخ ایران مدرن
از انقلاب مشروطه تا ولایت فقیه
۱۰ گفتار در ۱۰ نشست مجازی با محمّد امینی
روزهای یکشنبه از ساعت ۱ پس از نیمروز
Zoom.us/j/93174325199

برگزارکننده: شرکت کتاب با همکاری بنیاد آینده
خواهشمند است برای رزرو جا و ثبت نام با
شرکت کتاب تماس بگیرید
(310) 477-7477
(818) 9 08 08 08
Ketab1@ketab.com

طنز و خبر - نوشته شهروند ایرانشهر:

حکایات بازار بین الخبرین

اعدام ـ کنید!

شـــهروند ایرانشهر می خواد یه کمپین یا همون کارزار اینترنتی راه بنداره با هشتگ هـــای اعدام کنید، دار بزنید، اعتراف اجبـــاری بگیرید، آدم ربایی کنید، ترور کنید، محاکمه نمایشـــی کنید، ... خلاصه آقایون جمهوری اسلامی کلا هر کاری دلتون خواست بکنید!

والا هر چی ملت گفتن نویدمان را نکشید، پرزیدنت ترامپ گفت خواهش میکنم از جان نوید افکاری بگذرید و اعدامش نکنید، همه جای دنیا و ایران گفتن اعدام نکنید ولی لجبازی کردند و نوید را عجولانه اعدام کردن.

نوید چند ساعت قبل از اعلام رسمی حکم اعدامش، گفت که قراره به تهران منتقل بشه و گشایشی براش پیدا شده و امیدوار به ادامه زندگی ... و رسیدن به حق اینکه بی گناهه و ســـرش بالای دار نمیره ... ولی رفت ... چنان با سرعت نوید را اعدام کردن که اگه این سرعت رو روی درست کردن کارای مملکتی گذاشته بودن الان ایران جزو پنج قدرت برتر دنیا شده بود!

حالا شهروند ایرانشهر پیشنهاد میده که بگیم اعدام کنید بلکه این جمهوری اسلامی مثه قاطر لجباز برعکسشو انجام بده و اعدام نکنه!

رییس جمهور صلح

پاشـــو تا حالا هر جا گذاشـــته اونجا صلح شـــده و ملت به خوبی و خوشی دارن زندگیشونو میکنن. سربازای امریکایی رو همونطور که قول داده بود داره به کشور بر می گردونه، دیگه چی کار کنه که دست از سرش بردارید؟ آشوب های داخلی امریکا رو در خیلی جاها مهار کرد، افغانســـتان که دارن صلح میکنن، نیروهاشو تو عراق کم کرده، از سوریه اومد بیرون و همزمان صلح نسبی توی سوریه راه انداخت، کرک و پر جمهوری اســـلامی رو توی منطقه ریزوند و قدرت ترورشـــو کم کرد، خطر کره شمالی رو کم کرد و الانم که بین اسراییل و اعراب صلح برقرار کرده ... برخلاف تبلیغات ضد ترامپ که از ۲۰۱۶ میگفتن اگه ترامپ رییس جمهور بشـــه همه جا جنگ و خونریزی میشه و همه رو از ترامپ ترسوندن، الان رییس جمهور دانلد ترامپ کاندیدای جایزه صلح نوبل میشه و متاسفانه اصلا در رسانه های امریکا بازتاب زیادی که نداشته هیچی حتی بعضی از مدیاهای مشهور که بیشترشون برای دموکرات هاست اصولا هیچگونه واکنشی به این موضوع مهم نشون ندان ...

ولی با همه این بی مهری ها و دشـــمنی های کودکانه و بی منطق علیه پرزیدنت ترامپ، مردم امریکا باز هم به رییس جمهور صلح رای خواهند داد ...

جوک های برگزیده هفته:

از طرف پرسیدن: اخبار چیه؟!

گفـــت: برنامه ای در تلویزیون که تا ثابت نکنه همه دنیا از ما بدبخت تره، ول کن نیست!

****

دلم میخواد یه روز انقدر پولدار بشم که به همه ی دوستداران فوتبال واسه تماشای بازی تیم محبوب شون پول پرداخت کنم ... که دیگه هیچ مادری نتونه حین فوتبال دیدن به بچه اش بگه آخه به تو چی میرسه؟

****

رفتم گوسفند خریدم واسه عید قربان ...

دختر همسایه اومده میگه چرا بستیش؟؟

میگم واسه اینکه نره ...

میگه یعنی اگه ماده بود نمیبستیش؟؟

الان ۲ ساعته بهش میگم گوسفنده مادس،میگ

پس‌چرا بازش نمیکنی؟؟

میگم واسه اینکه نره !!

گوسفند از خنده سرشو میکوبید به درخت

****

استرس یعنی...

از تو گالریت یه عکسی رو به بابات نشون بدی!!!!

شروع کنه ورق زدن

انالله و اناالیه راجعون....

****

تو خواص یونجه نوشته: تقویت کننده اعصاب

حالا فهمیدم چرا الاغ اینقدر نسبت به مسائل بی تفاوته!!!

****

شما تابستون هرجات درد بگیره

بابا و مامانت معتقدن بخاطر باد کوله

****

پدرعروس : خودت بگو خلافت چیه؟

داماد : فقط آدامس زیاد میجوم

– چرا ؟

+ بوی سیگار رو از بین میبره

– مگه سیگارمیکشی ؟!

+ آره بعد از عرق حال میده

– مگه عرق میخوری؟

+ آره گیرایی تریاک رو زیاد میکنه

– مگه تریاک میکشی؟

+ آره ؛ از بیکاری ک ب‌هتره

– مگه بیکاری؟

– آره خوب ، همش که نمیشه دزدی کرد!!!

****

هی اس ام اس میاد که یه دقیقه صحبت کن ۱۰۰ دقیقه هدیه بگیر، آخه من اون یه دقیقه رو نمی‌دونم با کی صحبت کنم

چه برسه به صد دقیقه

****

دخترخالم موهاشو دکلره کرده سوخته، بعد مجبور شده کوتاه کنه.

بعد اینستا پست گذاشته زیرش نوشته:

ما زن ها رسم خوبی داریم ! زمانه که سخت می گیرد شروع میکنیم به کوتاه کردن ناخن ها، موها، حرف ها و رابطه ها..... !!!

****

من یه اخلاقی ک دارم اینه که عیب بقیه رو غیرمستقیم به روشون میارم.

مثلا یه رفیق داشـــتم دهنش خیلی بو میداد برای تولدش مســـواک و خمیردندون خریدم.

یه دوست دختر داشـــتم که رژ لبش از لب میزد بیرون، ولنتاین براش کتاب رنگ آمیزی خریدم.

همه رفیقام همیشه میگن بخدا ترجیح میدیم مستقیم عیبمونو بگی

****

امروز از کناره یه پسره رَد شدم داشت با نامزدش تلفنی حرف میزد، یِهو گفت : قَهر نکن دیگه، مگه من قورباغه ی زشته احمقِ تو نیستم؟؟؟

ناموسا قحطی که نیومده یکم رعایت کنید!!!

****

من نمیدونستم چطوری به خانوادم بگم من زن میخاااام و دیگه بزرگ شدم

پا شدم کولر رو خاموش کردم

بابام اومد ماچم کرد گفت: حالا یه مرد شدی

وقته زن گرفتنته

****

یه قانونی تو فیزیک هست به نام قانون قلب مردا ؟

میگه: اگه می خوای بیای تو قلبم در بازه...

اگه میخوای بری هم در بازه...

فقط جلوی در واینسا جلورفت و آمد و میگیری!!!

****

تعریف میکرو ثانیه در ایران:

فاصله سبز شدن چراغ قرمز و بوق زدن ماشین عقبی

یعنی دستش رو بوق گذاشته تا سبز شد بوق بزنه انگار مسابقه هفته اس!

****

انقد تکونمون میدادن تا پلاسمای خونمون جدا میشد میرفتیم تو کما ..

بد میگفتن چه معصومانه خوابیده!!!

****

معمولا ۹۹درصد ایرانیا وقتی میرن یه جا ســـعی نمی‌کنن در محل لذت ببرن بلکه سعی می‌کنن عکس و فیلم بگیرن و بعدها ببینن و حسرت بخورن!

****

دیروز یک موبایل پیدا کردم خواستم صاحبش و پیدا کنم

رفتم تو مخاطبینش که هفت نفر هم بیشتر نبودن...

۱. نفسم

۲. عمرم

۳. عشقم

٤. زندگیم

۵. گلم

٦. عسلم

۷. خانومم

حالا موندم به کدومشون گوشی رو بدم که دعوا نشه...!

****

خندیدن به اشتباهاتتان می تواند عمرتان را طولانی کند ...

شکسپیر

خندیدن به اشتباهات زنتان می تواند عمرتان را تمام کند ...

همســـرشکسپیر!

****

آدم ۸۰۰ تا بشقاب بشوره اما گیر یه دونه قابلمه سوخته نیفته

اینو از گروه زن ذلیلا دزدیدم دارن باهم درد و دل میکنن

****

عاج ے منو از ارتفاع نترسون من از چشات افتـــادم مگ ه داریم از چشاتـــــ مرتفع تر؟

دوستم با این جمله ١٦ تا مخ زد

خدایا به امید تو

****

روز قیامت خدا پشت میزش نشسته نامه عمل منو میبینه عینکش رو در میاره یکم چشماشو میمالونه و میگه بیا بغلم تف تو این زندگی که تو کردی..

****

دلت بسوزه واسم خواستگار اومده.

بهش میگم آخه بچه تو اصلا میدونی خواستگار چیه؟ در اومده میگه آره یه موجوده کثیفه که میاد میوه های گرونو میخوره، میره و دیگه پیداش نمیشه.

من دیگه حرفی ندارم...

****

یه چند وقته احساس سلطان بودن دارم حس خوبیه ولی یکم میترسم. آخه ماهی کلی قســـط وام و قسط موبایل و قسط موتور و قسط لباس و...اینا میدم میترسم به عنوان سلطان قسط ایران بگیرن اعدامم کنن.

****

فقط یه ایرانی میتونه یه دیس برنج رو با خورشت بخوره روش یه پارچ نوشابه سر بکشه ولی سالادشو رو سس نمی زنه می گه آخه چاق می کنه!!!

****

وقتی خانمت خیلی منطقی ازت می پرسه : نظرت در مورد قیافه فلان دختر چیه؟ تو اصلا نباید منطقی نظر بدی تو در تمام مواقع باید بگی اصلا درســـت ندیدمش عزیزم!

ستاد رهایی از عواقب خطرناک

از شبکه های اجتماعی:

GLWiZ.com
هزینه حمل، بسته‌بندی و بیمه برای
سراسر آمریکا رایگان
شرکت کتاب
www.ketab.net
(310) 477-7477
(818) 9-080808
12701 Van Nuys Blvd, Unit H, Pacoima CA 91331

روزشمار تاریخ، فرهنگ و هنر ایران

۱۱ سپتامبر تا ۱۷ سپتامبر (۲۱ شهریور تا ۲۷ شهریور)

استفاده از این منبع برای کلیه همکاران رسانه‌ای با ذکر ماخذ آزاد است.

جمعه ۲۱ شهریور | ۱۱ سپتامبر

۱۳۳۹ خورشیدی (۱۹۶۰)
قطع برنامه‌های تبلیغاتی علیه ایران در رادیو مسکو
۱۳٤٥ خورشیدی (۱۹٦٦)
زادروز انوشه انصاری، کاوشگر، رئیس انجمن گردانندگان شرکت فناوری ارتباط از راه دور (TTI) و نخستین زن فضانورد ایرانی
۱۳٦۳ خورشیدی (میلادی ۱۹۸٤)
زادروز شقایق رحیمی‌راد، هنرپیشه سینما
۱۳۹۷خورشیدی (میلادی۲۰۱۸)
درگذشت حسین عرفانی (حسین عرفانی پارسایی) ـ دوبلور و گوینده پیشکسوت عرصه تلویزیون و سینما در سن ۷٦ سالگی،(متولد ۱۳۲۱) به علت سرطان ریه

شنبه ۲۲ شهریور | ۱۲ سپتامبر

۱۲۹۹ خورشیدی (۱۹۲۰میلادی)
قتل شیخ محمد خیابانی توسط قزاقان
۱۳۱۲ خورشیدی (۱۹۳۳میلادی)
انتخاب محمدعلی فروغی به مقام رییس الوزرایی
۱۳۲٤ خورشیدی (۱۹٤٥میلادی)
تشکیل هیأت مؤسسان حزب دمکرات آذربایجان به ریاست پیشه‌وری
۱۳۳٤ خورشیدی (۱۹٥٥)
درگذشت حاج مهدی قلی هدایت (مخبرالسلطنه) -نویسنده و سیاستمدار
۱۳٥٦ خورشیدی (۱۹۷۷میلادی)
عده‌ای ناشناس اتومبیل اشرف پهلوی و همراهان او را در جنوب فرانسه به گلوله بستند. اشرف در این حادثه جان سالم به‌در برد ولی ندیمه‌اش به قتل رسید.
۱۳٦٤ خورشیدی (۱۹۸٥)
درگذشت دکتر محمود صناعی ـ ادیب و پژوهنده

۱۳۸۲ خورشیدی (۲۰۰۳میلادی)
درگذشت رضا بیک ایمانوردی، بازیگر و ورزشکار در ایالت آریزونای آمریکا
۱۳۸۹ خورشیدی (۲۰۱۰میلادی)
درگذشت ستار لقائی قصه نویس و روزنامه‌نگار باسابقه مطبوعات ایران در بیمارستانی در لندن.
او متولد سال ۱۳۲٥ خورشیدی درتربت حیدریه بود و پس از پایان دوره دبیرستان هنگام تحصیل در رشته زبان و ادبیات فارسی در دانشکده ادبیات دانشگاه تهران کار مطبوعاتی خود را در مجله تهران مصورآغاز کرد. شش سال بعد در سال ۱۳٤۹ لقائی برای چهار سال سردبیر تهران مصور شد و درسال ۱۳٥۳ پس از تعطیل شدن تهران مصور به همراه تعداد دیگری از مجلات و روزنامه‌ها، سردبیری مجله هفتگی «کودک و زندگی» را بر عهده گرفت که از انتشارات انجمن ملی حمایت کودکان بود و در باره آن و برای والدین و مربیان منتشر می‌شد.
ستار لقائی در کنار کارمطبوعاتی، داستان نویس پرکاری هم بود که اولین داستان بلند او به نام «همبستران مرداب» در سال ۱۳٤٦ در تهران منتشر شد. از لقائی مجموعا ۱۸ کتاب شامل داستانهای بلند، مجموعه داستان‌های کوتاه، گزارش و داستان کودکان در تهران، لندن و لس آنجلس به چاپ رسید.از لقائی همچنین اثری باقی مانده به نام«عشق من ... هنر من ... زندگی من» که مجموعهای است از مصاحبه با هفتاد هنرمند در باره عشق، هنر و زندگی. این مجموعه بی نظیر در سال ۱۳٤۹ درتهران به چاپ رسید.
۱۳۹٤ خورشیدی (۲۰۱٥ میلادی)
درگذشت شاهرخ زمانی، فعال کارگری، به علت سکته مغزی در زندان رجایی شهر. وی از فعالان حقوق کارگران بود.

یکشنبه ۲۳ شهریور | ۱۳ سپتامبر

۱۳۳۰ خورشیدی (۱۹٥۱میلادی)
افتتاح باشگاه مرکزی حزب اراده‌ی ملی به رهبری سید ضیاءالدین طباطبایی در تهران
۱۳۳۹ خورشیدی (۱۹٦۰میلادی)
تشکیل کنفرانس کشورهای نفت‌خیز خاورمیانه در بغداد و تأسیس سازمان اوپک
۱۳٥۹ خورشیدی (۱۹۸۰میلادی)
زادروز لیندا کیانی، هنرپیشه سینما
۱۳۸۹ خورشیدی (۲۰۱۰میلادی)
درگذشت هانیبال الخاص، نقاش، منتقد، شاعر و آغازگر طراحی فیگوراتیو در نقاشی نوگرای ایران که سال‌ها از بیماری سرطان رنج میبرد. در سن ۸۰ سالگی در ایالات متحده آمریکا.
۱۳۹۷خورشیدی (۲۰۱۸میلادی)
درگذشت سعید کنگرانی فراهانی. بازیگر سینما و تلویزیون (متولد۱۱مهر۱۳۳۳) سریال دایی‌جان ناپلئون در تلویزیون و فیلم‌های در امتداد شب و دایره مینادر سینما از کارهای شاخص اوست.

دوشنبه ۲۴ شهریور | ۱۴ سپتامبر

۱۳٦۱خورشیدی(۱۹۸۲میلادی)
اعدام صادق قطب‌زاده از مشاوران روح‌الله خمینی در پاریس و وزیر امورخارجه و مدیر عامل سازمان رادیو و تلویزیون ملی ایران و عضو شورای انقلاب اسلامی ایران به اتهام توطئه علیه‌حکومت جمهوری‌اسلامی
۱۳۷۸ خورشیدی (۱۹۹۹ میلادی)
درگذشت عبدالحسین زرین‌کوب،نویسنده‌ومحقق ادبیات‌وتاریخ
آثار شادروان زرین کوب از جمله دو قرن سکوت در شرکت کتاب موجود هستند
۱۳۷۸ خورشیدی (۱۹۹۹)
درگذشت‌مرتضی‌راوندی،پژوهشگر تاریخ‌ونویسنده‌ی‌دوازده‌جلد«تاریخ‌اجتماعی‌ایران»
آثار شادروان راوندی از جمله کتاب تاریخ اجتماعی ایران در شرکت کتاب موجود هستند
۱۳۹۱ خورشیدی (۲۰۱۲ میلادی)
درگذشت حسن نزیه، رئیس کانون وکلای دادگستری در دوران پهلوی و رییس شرکت ملی نفت ایران در دوره نخست وزیری مهندس مهدی بازرگان.

سه شنبه ۲۵ شهریور | ۱۵ سپتامبر

۱۳۱٦ خورشیدی (۱۹۳۷میلادی)
راه‌اندازی تلفن خودکار در تهران
۱۳۲۰ خورشیدی (۱۹٤۱میلادی)
کناره‌گیری رضاشاه پهلوی از سلطنت و سفر به اصفهان
۱۳۳۲ خورشیدی (۱۹٥۳میلادی)
بازداشت ۹۱ تن از شرکت کنندگان فستیوال بخارست از جمله پرویز خطیبی مدیر روزنامه «حاجی بابا»
بازداشت حسن صدر مدیر روزنامه «قیام ایران»
۱۳٥٤ خورشیدی (۱۹۷٥میلادی)
انتصاب جعفر شریف امامی به ریاست مجلس سنا و عبدالله ریاضی به ریاست مجلس شورای ملی
کتاب خاطرات جعفر شریف امامی پروژه تاریخ شفاهی دانشگاه هاروارد در شرکت کتاب موجوداست
۱۳٥۷ خورشیدی (۱۹۷۸میلادی)
وقوع زلزله‌ی شدید در طبس
۱۳۷۸ خورشیدی (۱۹۹۹میلادی)
درگذشت ابراهیم بنی‌احمد، بنیادگذار دبستان‌های «جهان تربیت»در تهران، و از برنامه سازان رادیو تهران در زمینه‌ی روانشناسی اجتماعی
۱۳۹۸خورشیدی (۲۰۱۹میلادی)
درگذشت مسعود عربشاهی (در سن ۸٤ سالگی) هنرمند نقاشی مدرن

چهارشنبه ۲۶ شهریور | ۱۶ سپتامبر

۱۳۰۲ خورشیدی (۱۹۲۳میلادی)
انتشار روزنامه «نامه‌ی جوانان» به مدیریت و سردبیری میرزا ابراهیم‌خان (خواجه‌نوری) در تهران
۱۳۲۰ خورشیدی (۱۹٤۱میلادی)
صدور فرمان عفو عمومی زندانیان سیاسی و غیرسیاسی
۱۳۲٦ خورشیدی (۱۹٤۷میلادی)
زادروز عباس قادری، هنرمند اوازه خوان
۱۳۲۹ خورشیدی (۱۹٥۰میلادی)
صدور حکم اعدام حسن جعفری به اتهام قتل احمد دهقان
۱۳۳۲ خورشیدی (۱۹٥۳میلادی)
آغاز محاکمات دکتر محمد مصدق با دادستانی سرتیپ آزموده
۱۳٥٦ خورشیدی (۱۹۷۷ میلادی)
درگذشت واروژان هاخواندیان، آهنگسازِ «بوی گندم»
۱۳٥۹خورشیدی (۱۹۸۰ میلادی)
عراق، قرارداد سال ۱۹۷٥ الجزایر را به‌طور یک‌جانبه لغو کرد
۱۳٦۹ خورشیدی (۱۹۹۰میلادی)
درگذشت علی‌محمد حیدریان - استاد نقاشی و مؤسس دانشکده هنرهای زیبای دانشگاه تهران
۱۳۷۲ خورشیدی (۱۹۹۳ میلادی)
درگذشت سیدابوالقاسم انجوی شیرازی -نویسنده و پژوهنده
آثار شادروان انجوی از جمله دیوان حافظ به تصحیح او در شرکت کتاب موجود هستند
۱۳۸۱ خورشیدی (۲۰۰۲ میلادی)
خودکشی دکتر حسن هنرمندی، شاعر، مترجم، و پژوهنده ادبی در پاریس
۱۳۸٤ خورشیدی (۲۰۰٥ میلادی)
درگذشت استاد جعفر پتگر، آخرین بازمانده‌ی نسل نقاشان آکادمیک و مدرس سرشناس نقاشی در تهران

پنجشنبه ۲۷ شهریور | ۱۷ سپتامبر

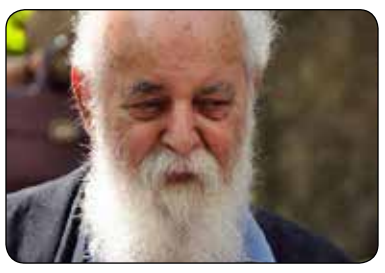

۱۳۰٦ خورشید (۱۹۲۷ میلادی)
زادروز هوشنگ ابتهاج، شاعر، در رشت
آثار هوشنگ ابتهاج در شرکت کتاب موجود هستند
۱۳۲٤ خورشیدی (۱۹٤٥ میلادی)
زادروز نسرین معظمی، گیرنده نشان نخل آکادمیک فرانسه در میکرب‌شناسی
۱۳٥۷ خورشیدی (۱۹۷۸میلادی)
زادروز کیانوش رحمتی، بازیکن فوتبال و عضو تیم ملی فوتبال ایران
۱۳٦۷ خورشیدی (۱۹۸۸ میلادی)
درگذشت استاد محمدحسین بهجت متخلص به شهریار شاعر
آثار شادروان شهریار در شرکت کتاب موجود هستند
۱۳۸٥ خورشیدی (۲۰۰٦ میلادی)
انوشه انصاری نخستین فضانورد ایرانی با فضاپیمای سایوز تیامای-۹ به مقصد ایستگاه فضایی بین‌المللی پرواز کرد.

SUSPENDED DRIVERS LICENSE?
WE CAN HELP!
TICKET JUSTICE NETWORK

★ Suspended Driver License
★ Excessive Points & Tickets
★ Misdemeanor Tickets
★ Overweight Tickets
★ DMV & License Problems
★ Tickets
Call Us Toll Free
888-244-4447
We Offer Services Throughout The Country
Our network of attorneys can help you with tickets in the United States of American Canada

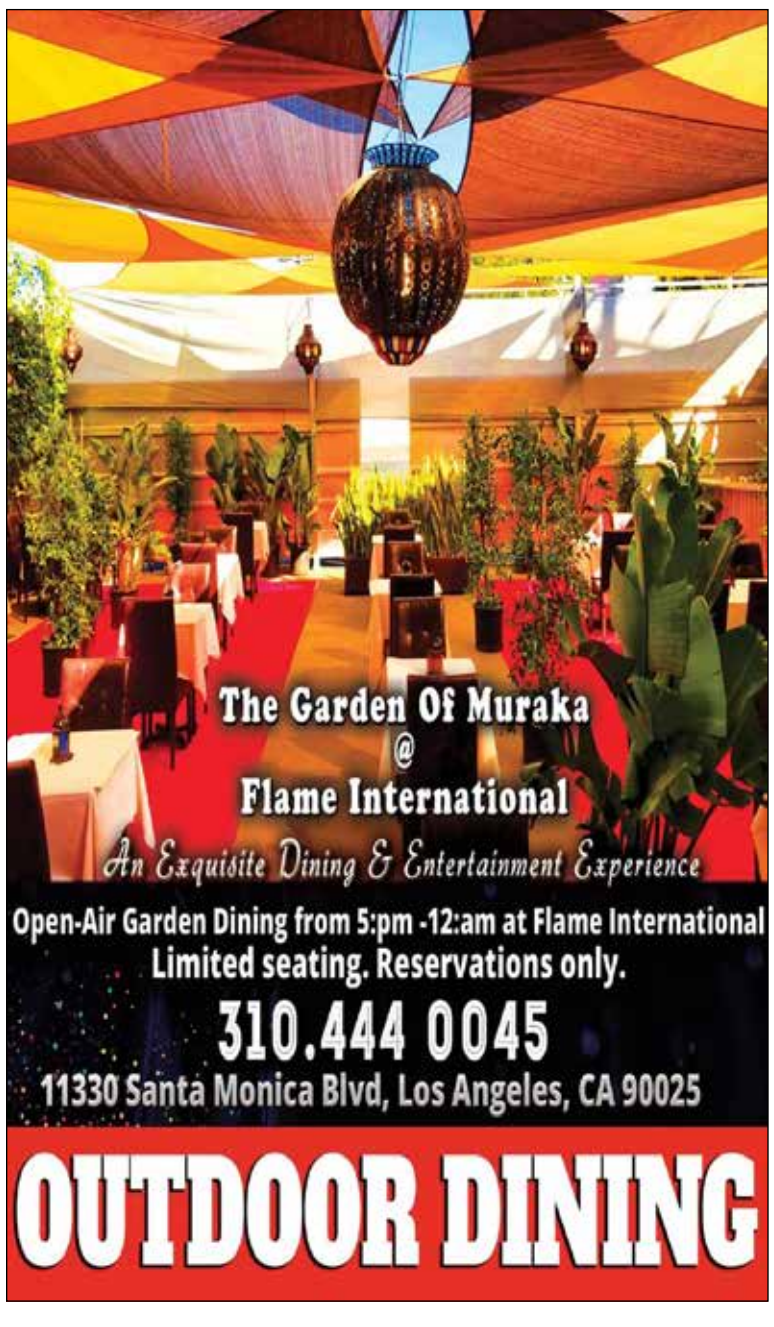

کتاب «ترکیه: پل آزادی»
Turkey: Bridge to Freedom
به زبان انگلیسی ساده که همگی بتوانند انرا بخوانند ،
توسط اقای پرویز حکیمی نگاشته شده .
خواندن این کتاب برای همگان لازم ، خصوصا نسل جوان بعد از آشوب ۱۹۷۹، یا انقلاب اسلامی بدنیا آمده‌اند.
سوالات شما در رابطه با رفتن شاه فقید وآمدن خمینی خصوصا اقلیت‌ها را در رژیم ملایان شرح می‌دهد .
سرگذشت خانواده‌ای است که برای فرار از جمهوری اسلامی، مجبور به ترک وطن شدند.
برای خرید کتاب میتوانید با پرویز حکیمی
818 419 2266
شرکت کتاب و یا Amazon
تماس بگیرید.

شیوه گرافیک
سرویس کامل طراحی و چاپ
از تک رنگ تا تمام رنگ - با تحویل سریع
بروشور
فلایر
کارت پستال
کارت ویزیت
پاکت
سرکاغذ
انواع فریم‌های بازرگانی
کتاب (از ۱۰۰ نسخه به بالا)
جزوه
کاتالوگ
انواع جعبه کالا (طرح و ساخت)
Shiveh Graphics, Inc.
A Full Service Printing Company
Since 1989
(818)996-6060
shiveh@pacbell.net
18730 OXNARD ST #205 TARZANA CA 91356

LAW OFFICES OF
ALEX KHAEFI
Divorce & Family Law Attorney

الکس خائفی
وکیل رسمی دادگاههای کالیفرنیا
وکیل خانواده و طلاق
Los Angeles Office
11500 Olympic Blvd, Suite 400
Los Angeles CA 90064
310.444.3054
Orange County Office
27281 Las Ramblas, Suite 200
Mission Viejo, CA 92691
949.328.3279
akattorneyatlaw.com

VGR HANDYMAN
وحید

ELECTRICAL
PLUMBING
PAINTING
Vahid
(818) 799 - 4861

"A Concise History Of Iran"
by: Saeed Shirazi
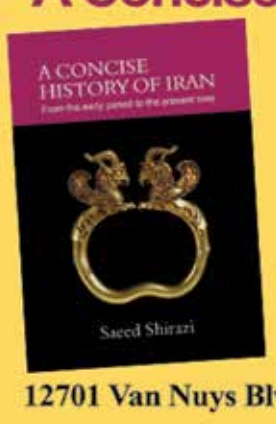

شرکت کتاب
www.ketab.net
(310) 477-7477
(818) 9-080808
12701 Van Nuys Blvd, Unit H, Pacoima CA 91331

ایرانشهر 238

رایگان
FREE
در جنوب کالیفرنیا

هفته نامه خبری، فرهنگی، سیاسی ایرانشهر - شماره ۲۳۶ - آدینه ۱۸ سپتامبر ۲۰۲۰

IRANSHAHR WEEKLY NEWSPAPER - NO: 236 SEPTEMBER ,18 , 2020

www.iranshahrnewsagency.com

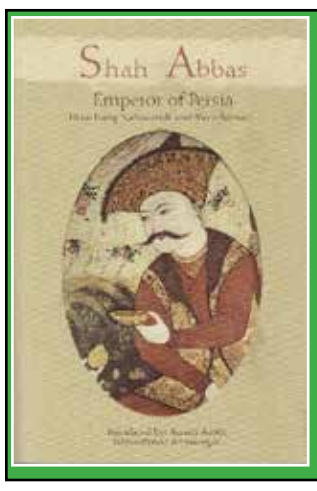

Shah Abbas
emperor of persia
1629-1587
شرکت کتاب
www.ketab.net
(310) 477-7477
(818) 9-080808
12701 Van Nuys Blvd, Unit H, Pacoima CA 91331

در کانون خبر:

شکایت باشگاه های ورزشی از گوین نیوسام

اتحادیه باشگاه‌های ورزشی، از گوین نیوسام فرماندار کالیفرنیا به خاطر تعطیل نگه داشتن این مراکز ورزشی شکایت کرده و خواستار بازگشایی شدند.

این اتحادیه که ۳۰۰ مرکز ورزشی و بدن سازی را نمایندگی می‌کند شکایت خود را به دادگاه عالی لوس انجلس ارائه نموده است، در این شکایت نه تنها ایالت، بلکه کانتی لوس آنجلس نیز در لیست شکایت هستند زیرا بنابر دادخواست ارائه شده، در شرایطی که به سبب کرونا نیاز هست که مردم تندرست بمانندف این مراکز به روی مردم بسته شده‌اند.

ناگفته نماند تصمیم ایالت و یا کانتی ها بر اساس پیشنهاد اداره بهداشت عمومی انجام شده و در آخرین تصمیم ، بازگشایی با حضور ۱۰ درصد گنجایش سالن ، با رعایت فاصله و داشتن ماسک پذیرفته شده است و بیرون از فضای بسته می‌توانند با ۵۰ درصد ادامه فعالیت بدهند.

دکتر جمشید آصف
جراح - دندانپزشک

(818) 789-8823
16661 Ventura Blvd, #401
Encino, CA 91436

دکتر صدی حدادیان

Sedi Hadadian,M.D.
Obstetrics, Gynecology & Infertility
جراح و متخصص بیماریهای زنان
زایمان و نازائی از ایران و آمریکا
(888) 816 - 2291
(818) 888 - 8802

تصادف ، اتفاق ناخوشایندی است! ولی
با راهنمایی های سی بی اس آتو بادی می توان عواقب تصادف را کنترل کرد
و ضرر و زیان را به کمترین میزان ممکن رساند

سی بی اس آتو بادی با بیش از ۴۰ سال حضور مداوم در این کار و شناخت همه ریزه کاری های این کار در خدمت شما برای آن که شما بتوانید ضرر و زیان تصادف ناخواسته را کنترل کنید.
818.765.5300
Fax:818.255.6655
6729 Lankershim Blvd., North Hollywood CA 91606
بهتر است پیش از تماس با بخش خسارت شرکت بیمه خود ویا تکمیل اپ شرکت بیمه
ابتدا با مسئولین سی بی اس مشورت کنید

Law Office of Mojgan Khoshvaght Gigasari
مژگان خوشوقت

وکیل دادگاههای کالیفرنیا و فدرال امریکا
مهاجرت و امور طلاق و خانواده
(424) 402-7053
www.khoshvaghtlaw.com
mojgan.khoshvaght@gmail.com
5455 Wilshire Boulevard, 21st Floor, Los Angeles, CA 90036

سیامند قادری
Siamand Ghaderi

مشاور بیمه و سرمایه‌گذاری
بیمه عمر و با تشکیل سرمایه و تامین آتیه
تامین خاطر و آرامش خیال
CA LIC: 0142797
به گروه ما بپیوندید قدم به قدم
همراه شما خواهیم بود
بیمه حفاظت از وام منزل و
بیمه افراد مسن
با ما تفاوت را احساس کنید
(818) 812-8118
جهت اطلاعات بیشتر با اینجانب
سیامند قادری تماس حاصل فرمایید
Siamand@outlook.com

Disposable Protective Mask
100,000-level dust-free workshop production
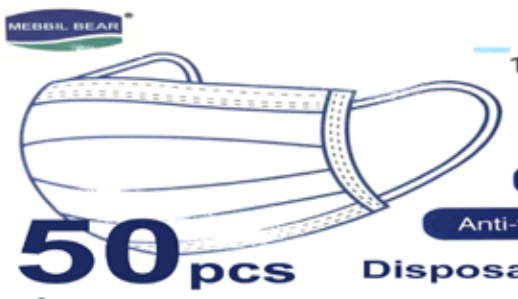

100,000-level dust-fre
Anti-droplet
Anti-bacterial
Anti-pollen
Anti-PM2.5
Anti-fog
50pcs
$28
Disposable Protective Mask
Used for Personal
Company and family potection
Mega International
818-888-6888