367
زن زندگی آزادی

ایرانشهر

ای مرد، هر که باشی و از هر کجا بیایی،
زیرا که می‌دانم خواهی آمد. من کوروش
پسر کمبوجیه که این امپراتوری را برای
پارسی‌ها بنا کردم تو به این پاره خاک که
پیکر مرا در بر گرفته‌است رشک مبر
!!!...

رایگان
FREE
در جنوب کالیفرنیا

بهای تکنسخه: جنوب کالیفرنیا: رایگان - شمال کالیفرنیا و سایر ایالت‌های آمریکا: $2.00

IRANSHAHR WEEKLY NEWSPAPER - NO: 367 May, 19 , 2023 SUBSCRIBE www.iranshahrnewsagency.com

پیام درخشان
وکیل آشنای جامعه ایران در امور
برنامه ریزی مالی
تراست - وصیت نامه - ارث
تنظیم وصیت نامه

شان صداقتی
با سال‌ها خدمت و
سابقه درخشان در
ایدن مموریال

(323)
782-9494

(818)
326-4040

زن زندگی آزادی
شرکت کتاب برگزار می کند:
شرکت کتاب
ketab.com
نمایشگاه کتاب تهران بدون سانسور

(310) 477-7477
(818) 9-08 08 08
ketab1@ketab.com | ketab.com
یکشنبه ۲۱ می ۲۰۲۳
Sunday May 21st, 2023
11am - 6pm
PARS EQUALITY CENTER
4954 VAN NUYS BLVD #201
SHERMAN OAKS, CA 91403
(818)616-3091
(310)477-7477
ورودی رایگان
KIRN 670AM
SoCalPersian.com
95.5FM HD3

Law Offices of Alaleh Kamran
آلاله کامران و همکاران
با بیش از ۳۰ سال سابقه کار
Criminal Defense; Insurance Claims; Professional License Defense; Asset Seizures and Forfeitures.

Criminal Defense
دفاع جنایی
State Federal

Accidents
تصادفات و خسارت بیمه
Accident Fire
Flood Theft

License Defense
Board Investigation and Discipline
دفاع از لغو پروانه کار حرفه ای
Nursing Medical
Real Estate

Asset Seizures and Forfeitures
توقیف و ضبط پول توسط دولت در فرودگاه و یا ماشین

Toll Free:(866) 986-6222
(818) 986-6222 تلفن ۲۴ ساعته
alalehkamran@alalehkamran.com
www.alalehkamran.com
Office Info:
15760 VENTURA BLVD, SUITE 1200
ENCINO CA 91436

قابل توجه صاحبان املاک و مستغلات در اسرائیل

تیم ما در اسرائیل و آمریکا املاک شما را به بیشترین قیمت ممکن به فروش می رساند. در آخرین معامله، زمینی خالی را به مبلغ ۱۵۰ میلیون دلار به بزرگترین توسعه دهنده املاک (Developer) در خاورمیانه به فروش رساندیم

(424)385-2981

قابل توجه همه منجمله شما

اگر بیزینس جدیدی باز کرده اید؟
اگر تغییراتی در نوع شغل خود داده اید؟
اگر محصول جدیدی دارید؟
اگر کتابی نوشته اید؟
اگر اختراعی کرده اید ؟
اگر جدیدا گواهینامه ای (لایسنسی) گرفته اید؟
اگر رویدادی (Event) ای را برگزار می کنید؟
و هزاران اگر دیگر؟
فوری به 08 خبر بدهید تا هم در 08 ثبت شوید و هم خبر کاری که انجام داده اید و یا موفقیتی که کسب کرده اید در هفته نامه ایرانشهر منتشر شود تا هزاران نفر از آن باخبر شوند.

(818)9-080808
Iranshahr@ketab.com

در صفحات دیگر:

سیسیل بی دومیل و «ده فرمان» کورش سلیمانی_ صفحه ۲

مرکز سایمون ویزنتال «تندیس شجاعت» را به زنان مبارز ایران اهداء کرد صفحه ۴

شب نشینی در جهنّم؟! پیر خراسانی - صفحه ۹

سازمان عفو بین‌الملل: ایران، عربستان سعودی و چین دارای بیشترین اعدامها در سال ۲۰۲۲ بوده‌اند

نماینده ولی فقیه در کهکیلویه و بویراحمد: مسلمانانی که به حج نمی روند ممکن است یهودی بمیرند

زنان بیشتر از مردان به آلزایمر مبتلا می شوند

پروفسور البیر اورتایلی: زمانی که ایرانیان «شعر» می سرودند، ملت های دیگر «روی درخت» زندگی می کردند

میزان برف در کوه های سیرا در نوادا به رکورد تاریخی خود رسید

کسری بودجه کالیفرنیا بدون افزایش مالیات جبران می شود

کارگران کشاورزی کالیفرنیا عضو اتحادیه کارگری می شوند

مبارزه با اعتیاد مقدم است بر مبارزه با قاچاق مواد مخدر

کاهش ۷ درصدی گاز متان در کانتی های کالیفرنیا

بار دیگر طرح جرم زدایی از «قارچ جادویی» در مجلس ارائه شد

رژه افتخار جامعه LGBTQ در ماه جون برگزار می گردد

بنابه مطالعه لندینگ تری، حقوق ۱۰۰ هزار دلار در سال برای خانواده ۳ نفره کافی نمی باشد

کاهش یک درصدی سفرهای ایالت کالیفرنیا در روز یادمان جانباختگان

مواضع گروه های اسلامی و انتخابات ریاست جمهوری ترکیه

سلفی های جهادی قبل و پس از انتخابات ریاست جمهوری ترکیه، واکنش هایی را نسبت به کاندیداها نشان دادند. برخی از اردوغان به عنوان یک کاندیدای «اسلام گرا» حمایت کردند، برخی دیگر، انتخابات دموکراتیک را نوعی «شرک» خواندند و ترکیه را به عنوان کشوری سکولار معرفی نمودند که با اسلام مخالف است و همه نامزدها را نیز «کافر» خواندند.

در ۱۴ می ۲۰۲۳، انتخابات ریاست جمهوری ترکیه برگزار شد. رجب طیب اردوغان، رئیس جمهور کنونی حزب راستگرای عدالت و توسعه ۴۹٫۵ درصد آراء را به دست آورد، در حالی که رقیب اصلی او، کمال قلیچدار اوغلو از حزب جمهوری خواه خلق ۴۴٫۹ درصد از آراء را از آن خود کرد. از آنجایی که هیچ یک از این دو کاندیداها اکثریت آراء را به دست نیاوردند، انتخابات به دور دوم در روز ۲۸ مه، کشیده شد.

با توجه به اینکه اردوغان در انتخابات ۲۰۱۴ و ۲۰۱۸ با اکثریت قابل توجهی پیروز شد، عدم موفقیت او در انتخابات این دوره، حاکی از کاهش محبوبیت وی در سال های اخیر می باشد.

حمایت گروه های جهادی سوریه از اردوغان

برخی از جهادی ها با اشتیاق یا با اکراه از اردوغان حمایت می کنند. یک هیئت مذهبی وابسته به جهادی های سوریه از رئیس جمهور ترکیه تمجید کرد و خواستار رأی دادن به او شد، در حالی که روحانیون جهادی حامی هیئت تحریر الشام و القاعده او را بهترین نامزد این انتخابات معرفی نمودند و در عین حال از او انتقاد نیز کردند.

شورای اسلامی سوریه (SIC)، یک نهاد حامی شورشیان وابسته به ارتش ملی سوریه (SNA) که مورد حمایت ترکیه است، در ۱۱ مه بیانیه ای صادر کرد و از همه افراد دارای تابعیت ترکیه خواست در انتخابات این دوره شرکت کنند و تأکید کرد که به اردوغان رأی دهند.

بیانیه SIC که در نسخه های عربی و ترکی منتشر شد، انتخابات ترکیه را برای منطقه و کل جهان دارای «اهمیت بسیار» دانست و تأکید کرد: « رأی دادن برای هر کسی که حق رای دارد، واجب است، در حالی که «بی طرفی» در مورد این موضوع حیاتی غیر قابل قبول می باشد.»

شورای اسلامی سوریه (SIC) که به شدت بر انتخاب اردوغان تأکید می کند، از همه ترک‌ها و همچنین سوری‌ها و سایر عرب‌هایی که تابعیت ترکیه را دارند، خواست به کاندیدایی که طی سال‌های گذشته توانایی خود را برای حفظ ثبات و انسجام ترکیه نشان داده‌است، رأی دهند. این گروه اذعان کرد:« اردوغان کاندیدایی قوی تر و تواناتر است که عدالت و توسعه را شعار و رفتار خود قرار داده است». گروه SIC با اشاره آشکار به اردوغان، خواستار رای دادن به رئیس جمهوری شد که باعث «احیای ترکیه» شده است، و این کشور را به یکی از «ملت های پیشرفته» و «بازیگر اصلی نظام جهانی» تبدیل کرده است و با صدای بلند اعلام می کند: جهان بزرگتر از پنج است.»

گروه SIC همچنین رئیس جمهور فعلی را به دلیل جانبداری از اهداف امت اسلامی، دفاع از مظلومان، حمایت از حقوق پناهندگان سوری و رد اظهارات نژادپرستانه تحسین کرد.

از سویی دیگر یک روحانی مستقر در لندن اسماعیل کلام ملقب به ابومحمود الفلسطینی، از حامیان سرسخت گروه جهادی سوری HTS، در ۱۵ مه پست تلگرامی را منتشر کرد که در آن تاکید می کند که علیرغم برخی مشکلات سیاسی، اردوغان بهترین نامزد است .

ابومحمود در این پست نوشته

ادامه مطلب در صفحه ۲

عضو هیأت موسس سازمان «نه به یهودستیزی» با شاهزاده رضا پهلوی دیدار کرد

جورج هارونیان عضو هیأت موسس سازمان «نه به یهود ستیزی» و کنشگر سیاسی فرهنگی جامعه ایرانی خارج از کشور با شاهزاده رضا پهلوی در واشینگتن دی.سی ملاقات و گفتگو کرد.

در این دیدار شاهزاده رضا پهلوی با تأکید بر شکستن تابوی «یهودستیزی» و «اسرائیل ستیزی» اظهار داشت: « لازم است تمسخر جوامع مختلف و توهین به دیگر پیروان ادیان در جامعه و فرهنگ ایرانی از بین برود و بر خلاف رژیم جمهوری اسلامی که مروج «دگرستیزی» و «دشمن پروری» است، ما باید به یکدیگر با هرگونه گرایش دینی و مذهبی احترام بگذاریم و «انسان مداری» را رواج دهیم. »

شاهزاده رضا پهلوی در ادامه سخنان خود با نکوهش یهودستیزی و اسرائیل ستیزی از سوی حکومت جمهوری اسلامی اظهار داشت: «باورنکردنی است که گروهی از انسان ها با اقدامات یهودستیزانه خود ، رفتارهایی بدتر از حیوانات از خود نشان می دهند. »

جورج هارونیان نیز با اشاره به سفر شاهزاده رضا پهلوی به کشور اسرائیل، این اقدام را آغاز فصلی جدید در فرهنگ سیاسی ایران آینده خواند و گفت: «این سفر باعث همدلی و تقویت روابط بین مردم دو کشور ایران و اسرائیل خواهد شد. »

در این دیدار که مسائل متعدد سیاسی و اجتماعی دیگری نیز مورد بحث و بررسی قرار گرفت، جورج هارونیان به اقدامات شجاعانه «عبدالحسین سرداری» به عنوان کسی که در جنگ جهانی دوم موجب نجات یهودیان ایرانی و غیر ایرانی از دست دژخیمان نازی شد، اشاره کرد و گفت: « تلاش‌های سرداری، نمادی از شکیبایی و مدارای تاریخی در میان ایرانیان نسبت به اقوام و مذاهب مختلف می باشد. »

لازم به یادآوری است، در جنگ جهانی دوم در ادامه تسلط نیروهای هیتلر بر بخش های وسیعی از اروپا، شماری از خانواده‌های یهودی ایرانی که در فرانسه زندگی می‌کردند، زندگی خود را به ناگاه با خطری بزرگ روبه‌رو دیدند و با مراجعه به سفارت وقت ایران در پاریس، خواهان دریافت اوراق رسمی برای کمک به بازگشت خود به ایران شدند. عبدالحسین سرداری با استناد به توافق‌نامه حقوق شهروندی میان دولت شاهنشاهی ایران با آلمان نازی بین ۵۰۰ تا هزار گذرنامه سفید را به یهودیان ایرانی و غیرایرانی در فرانسه داد؛ در هر گذرنامه نام دو سه نفر از یهودیان به عنوان فامیل، مانند همسر یا پدر و یا مادر، نوشته می‌شد.

نهادهای یهودیان ایرانی در اسرائیل و آمریکا به پاس خدمات انسان دوستانه عبدالحسین سرداری از موزه «ید و شم»، موزه هولوکاست اورشلیم، درخواست کردند که عنوان عالی «نیکوکار بشریت» را به نام « زنده یاد عبدالحسین سرداری» اعطا کند.

تصویر هفته: کورش سلیمانی (زم)

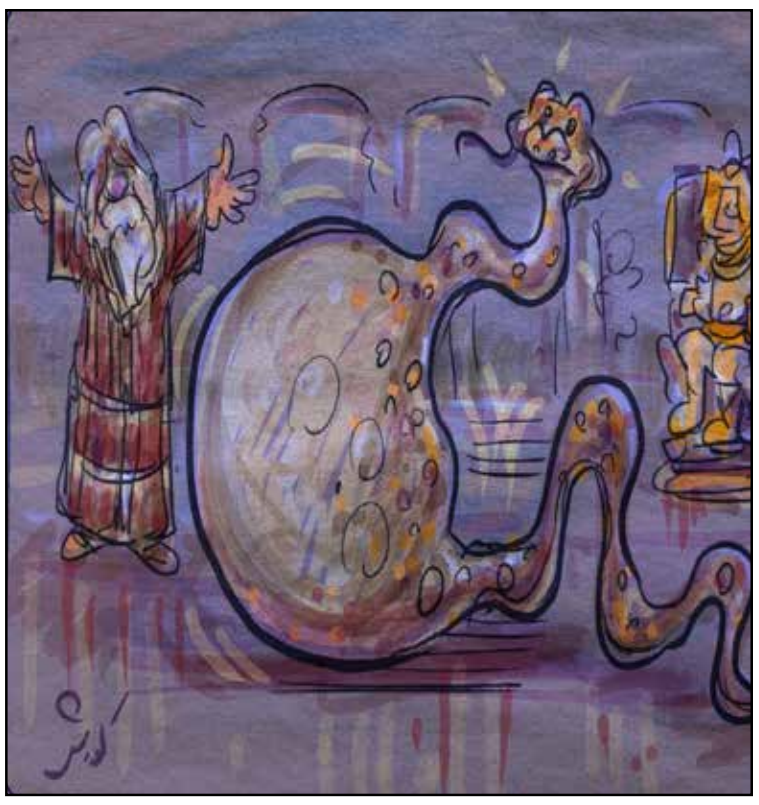

ادامه مطلب: مواضع گروه های اسلامی و انتخابات ریاست جمهوری ترکیه

است: اردوغان از حریفش بهتر است و پیروزی او خیر بزرگی به همراه خواهد داشت. این جهادی مستقر در لندن، با رد نظرات برخی اسلامگرایان اردوغان که کاهش محبوبیت رئیس جمهور را به گردن اعراب ها یا گروه های اسلامی عرب می اندازند، تاکید کرد : « مشکل اردوغان به دلیل مسائل داخلی ترکیه است.» پیشتر ابومحمود، رئیس جمهور ترکیه را در اصول خود ریاکار و دیکتاتور خواند و او را متهم کرد که از اعراب و دیگران «استثمار» کرده تا از آنها برای پیشبرد منافع ملی گرایی ترک استفاده نماید. وی گفته بود: « کسانی که در مورد نتیجه انتخابات ترکیه تصمیم می گیرند، مردم ترکیه هستند که بیشتر آنها ملی گرایان نژادپرست می باشند، در حالی که اعراب هیچ مسئولیتی در قبال شکست اردوغان در دور اول نداشته اند. »

جهادیان سلفی وابسته به القاعده و داعش در مقابل اردوغان

برخلاف کسانی که خواستار رای دادن به اردوغان شدند یا با اکراه او را بهترین نامزد معرفی کردند، دیگر جهادیان سلفی وابسته به القاعده و دولت اسلامی (داعش) شرکت در انتخابات ریاست جموری ترکیه را کاملا رد و تاکید کردند که بین نامزدها هیچ تفاوتی وجود ندارد. چون همگی کافران مخالف اسلام هستند.

ثعالب میمز یک کانال تلگرامی حامی داعش در ۱۵ مه پستی را منتشر کرد که در آن یک دستگاه Slurpee با دو نام «اردوغان» و «قلیجدار اوغلو» (به زبان عربی) در میان نوشیدنی های دیگر با طعم های مختلف را نشان می دهد که یک نفر با برچسب «انتخابات» بر روی دستش هر دو را فشار می دهد، ولی از هر دو، یک مایع یکسان و همرنگ در فنجانی به نام «کفر» می تراود و بیرون می آید. در زیر عنوان آن آمده است: « بهترین و بدترین، هر دو کافر هستند و فرقی بین آنها نیست!».

دولت اردوغان در چندین نوبت توسط رسانه های رسمی داعش به شدت محکوم شده است. جهادی‌ها به شدت نسبت به تبدیل مجدد ایاصوفیه به مسجد توسط اردوغان در سال ۲۰۲۰ اختلاف نظر داشتند و بسیاری او را تحسین کردند و این تصمیم را یک پیروزی برای اسلام تلقی کردند، در حالیکه برخی دیگر از این اقدام به عنوان «نقض اسلام» از سوی رئیس جمهور ترکیه یاد کردند. بدین ترتیب، برخی از حامیان داعش ادعای اردوغان در ۳۰ اپریل مبنی بر کشته شدن خلیفه داعش، ابوالحسین الحسینی القرشی در سوریه را رد کردند و آن را تبلیغاتی برای افزایش شانس وی برای پیروزی در انتخابات عنوان کردند.

لازم به ذکر است، سلفی جهادی گونه‌ای از سلفی‌ها هستند که ضمن اعتقاد به لزوم پیروی از اصول اسلام، تأکید ویژه‌ای بر جهاد به‌عنوان یکی از ارکان دین اسلام دارند. سلفی‌های جهادی فقط پیروان اصول و مبانی خود را مسلمان واقعی دانسته و افراد، گروه‌ها و مذاهبی که مبانی آنان را نمی‌پذیرند را تکفیر کرده و با آنها مبارزه می کنند.
ترجمه خبرگزاری ایرانشهر
منبع: سایت خبری میمری

سیسیل بی دو میل و «ده فرمان»

سیسیل بی دو میل فیلمساز آمریکایی در دوران اولیه کار خود فیلم سیاه و سفید «ده فرمان» را ساخت که آدم از دیدن بازیگری که نقش موسی را بازی می کرد،گریه‌اش می‌گرفت و اگر خداوند می‌دانست که قرار است از موسی چنین ریخت و قیافه‌ای بسازند، هیچ وقت او را به پیامبری مبعوث نمی‌کرد.
وقتی که سازنده فیلم پول و پله بیشتری به دست آورد و فیلم های رنگی در هالیوود جای بیشتری باز کرد، سیسیل بی دومیل تصمیم به بازسازی «ده فرمان» گرفت و نقش موسی را به هنرپیشه خوش تیپ سینما «چارلتون هستون» داد. این فیلم با دکورهای چشمگیر و جلوه‌های ویژه در رده یکی از پربیننده‌ترین فیلم‌های تاریخ سینما درآمد.
این فیلم قبل از انقلاب در ایران نمایش داده شد و هوشنگ مستوفی به جای خود سیسیل بی‌دومیل توی فیلم حرف می‌زد و از همان ابتدای فیلم از رنج و مشقت قوم بنی‌اسراییل که برده مصری‌ها شده بودند، سخن می‌گفت.
این فیلم همانند بسیاری از فیلم‌های مذهبی دیگر، بعد از انقلاب با دوبله جدید به نمایش درآمد، ولی این بار از واژه «برده‌ها» خبری نبود، بلکه به جای آن از «مستضعفین» استفاده کرده بودند تا روح‌الله خمینی را در ردیف موسی قرار دهند که گویی او برای نجات ایرانیان مستضعف از آسمان‌ها به زمین نازل شده و حالا این دو نفر در زمین چه کردند، داستان دیگری است.

معجزه کشف نشده موسی

وقتی در فیلم «ده فرمان» رامسس، فرعون مصری به موسی گفت که ادعای پیامبری او را از طرف خدا قبول ندارد، موسی هم عصایش را جلوی فرعون انداخت و در مقابل چشمان هاج و واج همه، عصا به مار تبدیل شد. جادوگران مصری هم این کار را به حساب جادو و جمبل او شعبده‌بازی گذاشتند و دو عصای خود را به زمین انداختند و دو مار گردن کلفت را به رخ موسی کشیدند.
موسی هم برای آنکه روی آنان را کم کند، کاری کرد که مار خودش، مارهای جادوگران را یک لقمه چپ کند. البته این صحنه در فیلم نشان داده نشد و همسر فرعون جلوی چشم پسرش را گرفت و موسی آن را دوباره به عصای خودش تبدیل کرد و فیلم هم ادامه یافت، ولی من همه‌اش توی این فکر بودم که تکلیف دو مار مادر مرده که توی شکم مار موسی رفتند چی می‌شه، چونکه مار اگر یه موش هم بخوره، شکمش مثل زن حامله هشت ماهه بیرون می‌زنه، ولی کوچکترین اثری از تغییر شکل روی مار موسی چه در معده و چه در روده یا عصای او که دو عصای دیگر را قورت داده بود، دیده نمی‌شد.
چون عقلم برای پیدا کردن جواب عاقلانه و قانع کننده‌ای قد نمی‌داد، لاجرم آن را به حساب بزرگ‌ترین معجزه موسی گذاشتم.

کورش سلیمانی (زم)
Kourosh454@gmail.com

سازمان عفو بین‌الملل : ایران، عربستان سعودی و چین دارای بیشترین اعدامها در سال ۲۰۲۲ بوده اند

به گزارش سازمان عفو بین الملل، دو کشور خاورمیانه، ایران و عربستان به همراه چین بیشترین اعدام ها را در سال گذشته به خود اختصاص دادند. عفو بین‌الملل تعداد دقیقی در مورد کشور چین اعلام نکرد، اما می گوید احتمال می رود که صدها اعدام توسط دولت این کشور در سال ۲۰۲۲ انجام شده باشد.
با آغاز اعتراضات مردمی پس از مرگ مهسا امینی در ماه سپتامبر، جمهوری اسلامی ایران با اعدام ۵۷۶ نفر بیشترین اعدامها را داشته است و پس از آن عربستان سعودی با ۱۹۶ اعدام در سال گذشته در رتبه دوم قرار دارد.

سازمان عفو بین‌الملل در آخرین گزارش خود که در ۱۶ می، منتشر شد، گفت که این کشورها خود در «قتل عام» مردم «مجرم» محسوب می شوند.-
اگنس کالامار، دبیرکل عفو بین‌الملل و گزارشگر ویژه شورای حقوق بشر سازمان ملل متحد در امور اعدام‌های غیرقانونی و خودسرانه گفت: «عربستان سعودی ۸۱ نفر را در یک روز اعدام کرد». این مطلب اشاره ای است به وقایع ۱۲ مارچ ۲۰۲۲ عربستان، زمانی که تعداد زیادی به دلایل مختلفی از قتل گرفته تا مخالفت سیاسی با رژیم مربوطه اعدام می شدند.
یک گروه کمپین رپریو(Repreive) ، پیشتر اعلام کرده بود که از زمان به قدرت رسیدن ملک سلمان و پسرش محمد بن سلمان در سال ۲۰۱۵، میزان اعدام ها در عربستان سعودی تقریبا دو برابر شده است.
کالامار با اشاره به اعدامهای اخیر در ایران افزود: جمهوری اسلامی در تلاشی مذبوحانه برای پایان دادن به قیام مردم ایران، صرفاً به دلیل استفاده از حق اعتراض، بسیاری از معترضین را اعدام کرد.
علاوه بر ارقام بالای اعدام در دو کشور ایران و عربستان سعودی، در مصر ۲۴ نفر و در ایالات متحده ۱۸ نفر اعدام و یا به قتل رسیده اند.

در مجموع ۸۸۳ اعدام در سال ۲۰۲۲ اجرا شده است که بیشترین میزان این اعدامها طی پنج سال اخیر بوده و نسبت به سال ۲۰۲۱ ، ۵۱ درصد افزایش یافته است.

در این گزارش آمده است که تنها ۲۰ کشور مسئول همه این اعدامها می باشند، اما با توجه به عدم شفافیت در مورد استفاده از مجازات اعدام در چندین کشور دیگر، تعداد واقعی بیشتر از این آمار اعلام شده می باشد. علاوه بر چین، ارقام مربوط به دو کشور کره شمالی و ویتنام نیز در گزارش عفو بین‌الملل گنجانده نشده است، زیرا آمار مشخصی از آنها در دسترس نمی باشد.
ترجمه : خبرگزاری ایرانشهر
منبع : سایت خبری فوربز Forbes

Full-Service Lender
مرکز انواع وامهای مسکونی و تجاری
Residential, Commercial & Private Money
Construction & Renovation Financing
A Direct Lender (Banker/Broker)
سرویس سریع و حرفه‌ای
مشاور مورد اطمینان شما با بیش از ۲۰ سال تجربه
درخشان در امور مالی و انواع وام

دانی امینی
Donny Amini

Special Programs
- NO Tax Returns, NO W-2's — وامهای بدون اوراق مالیاتی و یا داشتن گرین کارت
- 1 Year Only Tax Return — وام فقط با یک سال اوراق مالیاتی
- Reverse Mortgage — وام برای اشخاص بالای ۶۲ سال (بدون پرداخت ماهانه)
- 12 – Month Bank Statements OR P & L Only Program

Commercial & SBA , Private Money Loans
وام املاک تجاری، آپارتمان بیلدینگ، شاپینگ سنتر،
آفیس بیلدینگ و پمپ بنزین
بهترین نرخ وام متناسب با شرایط شما
با کردیت عالی، کردیت متوسط و یا سابقه ورشکستگی و فورکلوژر
قابل توجه اجاره‌نشین‌ها
وام با تسهیلات عالی برای خریداران‌خانه اول با کمترین پیش پرداخت
وام دولتی FHA فقط با 3.5% پیش پرداخت.
Pre-Approval Within 4 hours
بیش از ۷۰ درصد مراجعین ما از طریق مشتریان محترم فعلی یا سابق ما معرفی می شوند.
از اعتماد و پشتیبانی همیشگی شما قدردانی میکنیم.
DonnyAminiFinancials@gmail.com
(818) 986-3900 Cell: (818) 462-7700
CADRE Lic# 00970615 NMLS ID No.247868 Arcstone Financial Inc Lic. #01468445 NMLS 344236

ایرانشهر
خبری، سیاسی، اجتماعی و فرهنگی
نسخه قابل چاپ خبرگزاری ایرانشهر
نخستین خبرگزاری ایرانیان برون مرز
www.iranshahrnewsagency.com
بنیانگذار و مدیر مسئول: بیژن خلیلی
طراحی و نشر: شرکت کتاب
(رویدادها: مرکز اطلاعات ایرانیان آمریکا (08 ایرانیان
© Copyright 2021 Ketab Corporation
IRANSHAHR Media Group
Printed in: Los Angeles, CA, U.S.A
Paper printed version of:
IRANSHAHR NEWS AGENCY
The first news agency for Iranian abroad
Published by:
KETAB CORPORATION
Founder:
BIJAN KHALILI
KETAB CORPORATION
since 1981
این نسخه از ایرانشهر را می توانید هم در رایانه شخصی مطالعه کنید
و هم آن را چاپ نموده و بخوانید
Los Angeles, CA, USA
Tel: 818 9 08 08 08
fax:818 908 1457
www.08Global.net

اخبار سیاسی و اجتماعی:

نماینده ولی فقیه در کهکیلویه و بویر احمد:
مسلمانانی که به حج نمی روند ممکن است یهودی بمیرند

سید نصیر حسینی، نماینده ولی فقیه جمهوری اسلامی ایران در استان کهکیلویه و بویراحمد با ایراد یک خطبه «یهودستیزانه» اعلام کرد: «مسلمانانی که توانایی پرداخت هزینه های حج را دارند، ولی به حج نمی روند، ممکن است یهودی بمیرند. »
سید نصیر حسینی مدعی شد:«کسانی که ثروتمند هستند اما به حج نمی روند، و یا کسانی که صاحب ملکی هستند و در صورت فروش ۱۰، ۵۰ یا ۱۰۰ متر از ملک خود می توانند دوبار به حج بروند، ولی این کار را نمی کنند، دچار گرفتاری و سختی و عذاب الهی می شوند. »
بنی سبطی، کارشناس مسائل ایران از موسسه استراتژی و امنیت اورشلیم، در گفتگویی با جروزالم پست گفت: ایراد خطبه یهودستیزی، امری بسیار رایج در ایران است. وی افزود: وقتی در ایران فردی را «یهودی» خطاب می کنید، گویی به او ناسزا گفته اید!
سبطی اظهار داشت که یهودستیزان جمهوری اسلامی، برای توهین به مردم از واژه «یهودی» استفاده می کنند و بدین معنا که آن فرد « صادق و درستگار نیست» ، « دروغگو است» و یا « صداقت ندارد».

سبطی خاطرنشان کرد: کاربرد واژه «یهودی» توسط نصیر حسینی نماینده ولی فقیه، «توهین آمیز و یهود ستیزانه» است، همانند واژه «نازی» که از چندین سال پیش در ایران بکار می رود و دارای بار منفی می باشد.
سبطی که زاده تهران است، می گوید: « از دوران کودکی خود به یاد می آورد بر روی دیوار خیابانی حدیثی نوشته شده بود که پیامبر اسلامی بخاطر یک زن یهودی کشته شد، در حالی که او بطور طبیعی درگذشته است. «

سخنان اسلام شناس شیعه در بحرین درباره «پروتکل های دانشوران صهیون»:
پژوهشگر و اسلامی شناس شیعه بحرینی بنام، ابراهیم الصفا، در یک سخنرانی در ۱۴ اپریل ۲۰۲۳ ادعا کرد که سند یهودستیزانه پروتکل‌های دانشوران صهیون در اولین کنگره صهیونیستی در بازل سوئیس در سال ۱۸۹۷ تهیه شده است.

بنابه گزارش موزه هولوکاست در ایالات متحده، «پروتکل‌های دانشوران صهیون» بدنام‌ترین و گسترده‌ترین اثر منتشر شده یهودی‌ستیز دوران مدرن است که دروغ های آن در مورد یهودیان بارها بی اعتبار شده و امروزه به ویژه در سایت های مختلف منتشر شده است. افراد و گروه‌هایی که از این پروتکل‌ها استفاده می کنند، همگی دارای یک هدف مشترک « نفرت پراکنی از یهودیان» می باشند.
در این گزارش آمده است: «این کتاب یک اثر تخیلی است که برای توهین به یهودیان نوشته شده است. افرادی که این کتاب را منتشر کرده اند، ادعا می کنند که این اثر، مستندی است در مورد «توطئه یهودیان» برای تسلط بر جهان. در حالی که چنین ادعایی هرگز وجود نداشته و ندارد.

کتاب «دانشوران صهیون» در جهان عرب، ترکیه و جمهوری اسلامی ایران طرفداران بسیاری را به خود جذب کرده است.

ابراهیم الصفا شیعه بحرینی می گوید: هرتزل تلاش کرد تا همه یهودیان را از نقاط مختلف گردهم آورد و یک رهبری متمرکزی برای یهودیان ایجاد نماید. اولین جلسه این پروتکل در سال ۱۸۹۷ در سوئیس برگزار شد که خطرناک ترین گردهمایی یهودیان بشمار می رود. رهبران، متفکران و استراتژیست های سیاسی یهودی در آن حضور داشتند و به اصطلاح «پروتکل های دانشوران صهیون» را تهیه کردند.

وی مدعی است : «این پروتکل ها بیانگر اصول اساسی جنبش صهیونیستی می باشد که اصول شیطانی و خطرناکی است و شیطان بدون شک در ایجاد این اصول با آنها همکاری کرده است.»

الصفا در ادامه می گوید: «یهودیان در این پروتکل توافق کرده اند که صهیونیسم باید جهان را کنترل کند، نه فقط یک قطعه زمین خاص را بلکه تمام بلاد از نیل گرفته تا فرات باید تحت کنترل صهیونیسم باشد.»

وی اضافه می کند: «وقتی با یهودیان وارد سیاست می‌شوید، باید مراقب باشید، زیرا آنها هیچ اصول و ارزش اخلاقی را رعایت نمی کنند. تمام کارهای آنها صوری و ظاهری است. اصل دیگری که یهودیان با یکدیگر توافق کرده اند این است که «غیریهودیان را غرق کنید». او اضافه می کند که منظور از غیریهودیان، مسلمانان هستند که یهودیان می خواهند آنها را در فحشا، مواد مخدر و زشتی و پلیدی غرق نمایند.

ترجمه : خبرگزاری ایرانشهر
منبع: سایت خبری **جروزالم** پست و سایت **Memri**

لازم به ذکر است کتاب «پروتکل های دانشوران صهیون» در شرکت کتاب موجود می باشد که خوانندگان علاقمند می توانند برای مطالعه این اثر **اینجا** را کلیک کنند و یا به سایت **www.ketab.com** مراجعه نمایند.

زنان بیشتر از مردان به آلزایمر مبتلا می شوند

بنابه گزارش انجمن آلزایمر جهان، بیماری آلزایمر حدود شش میلیون نفر در ایالات متحده را تحت تأثیر قرار می دهد که ۷۵ درصد از مبتلایان این بیماری را زنان تشکیل می‌دهند. استفاده مرتب از اینترنت باعث ابتلا به زوال عقل و آلزایمز در افراد سالمند می‌شود.
براساس تحقیقات انجام‌شده، «افزایش سن» بزرگ‌ترین عاملی است که خطر ابتلا به بیماری آلزایمر را افزایش می‌دهد و از آن جهت که زنان به‌طور متوسط بیشتر از مردان عمر می‌کنند، این بیماری در بین آنها گستردگی بیشتری دارد.

بر اساس گزارش مرکز کنترل و پیشگیری از بیماری‌ها در آمریکا، در سال ۲۰۲۱، امید به زندگی زنان در ایالات متحده ۷۹,۱ سال بود، درحالی‌که این رقم برای مردان ۷۳,۲ بود. اما همچنان این سؤال مطرح است که «چرا زنان بیشتر از مردان در معرض خطر ابتلا به آلزایمر هستند؟ » آیا سال‌های بیشتری که زنان زندگی می‌کنند به تنهایی می‌تواند سبب شود تا خطر ابتلا در زنان افزایش یابد؟

بنابه تحقیقات انجام شده به نظر می‌رسد که «تغییرات هورمونی پس از یائسگی» ممکن است به افزایش خطر ابتلا به آلزایمر کمک کند و همچنین زنان ممکن است از نظر « ژنتیکی» امکان ابتلای بیشتری نیز داشته باشند. به نظر می‌رسد نوع ژنی که خطر زوال عقل را افزایش می‌دهد و حدود ۱۵ تا ۲۵ درصد افراد آن را حمل می‌کنند، در زنان تأثیر بیشتری نسبت به مردان دارد.

همچنین در این تحقیق، «عوامل اجتماعی و سبک زندگی» نیز مدنظر قرار گرفته است. انجمن آلزایمر اخیرا گزارش داده است، زنانی که «کار» می کنند و شاغل هستند، در اواخر عمر نسبت به زنانی که کار نمی کنند، کاهش حافظه کمتری دارند.
تحقیق انجام شده بر این موضوع متمرکز شده است که آیا استرس یک عامل کمک‌کننده به ابتلا به آلزایمر است یا خیر که مشخص شده استرس می‌تواند علائم آلزایمر را تسریع کند. در این تحقیقات مشخص شده است که «استرس» منجر به افزایش تکانه‌های عصبی در مغز می‌شود که مسئول بسیاری از علائم بیماری آلزایمر است. سبنم اونلویسلر، مهندس ژنتیک معتقد است: «استرس می‌تواند تأثیر عمیقی بر بدن داشته باشد و ما درباره پیامدهایی که می‌تواند بر سلامت روحی و جسمی ما داشته باشد -چه مثبت و چه منفی- اطلاعاتی داریم. مثلا استرس باعث ترشح هورمون‌هایی مانند کورتیزول و آدرنالین می‌شود که اگر بیش از حد یا در طولانی‌مدت تولید شوند، می‌توانند اثراتی بسیار منفی بر بدن داشته باشند و باعث آسیب به سلول‌ها و تسریع روند پیری شوند که البته می‌تواند بر مغز و شناخت تأثیر بگذارد.»
دکتر جان سیریتو، نویسنده ارشد این تحقیق می گوید: «بسیاری از تحقیقات دیگر نشان داده‌اند که زنان بیشتر در معرض استرس هستند، استرس هم با افزایش خطر ابتلا به بیماری آلزایمر مرتبط است؛ در نتیجه زنان در معرض خطر بیشتری برای ابتلا به بیماری آلزایمر هستند. ما اولین کسی نیستیم که این ارتباط را بررسی کردیم بااین‌حال، عوامل زیاد دیگری وجود دارد که استرس، زنان و بیماری آلزایمر را مرتبط می‌کند.»
بااین‌حال این تحقیق نشان می دهد که ارتباط مستقیمی بین استرس و بیماری آلزایمر در زنان در سطح سلولی نشان می‌دهد.

مرکز برابری پارس
PARS EQUALITY CENTER
مرکز برابری پارس سازمانی است مردم نهاد و غیر انتفاعی که به منظور ارائه خدمات اجتماعی و حقوقی به جامعه ایرانی - آمریکایی تأسیس شده است.تمامی خدمات این مرکز به صورت رایگان یا کم بها به افراد واجد شرایط ارائه میشود.
خدمات اجتماعی
مددکاری اجتماعی برای پناهندگان
کمک در تهیه رزومه کاری و آمادگی برای مصاحبه‌شغلی
ثبت نام (کل فرش Cal Fresh)
پرکردن برگه های مالیاتی و آموزش امور مالی
بورسیه های تحصیلی
کمک مالی به افراد درگیر شرایط اضطراری
مربیگری(منتورشیپ)
خدمات آموزشی
کلاس های آموزش زبان انگلیسی
کلاس های آمادگی برای امتحان سیتیزن شیپ
کلاس های آموزش کامپیوتر
دوره های آموزشی تأسیس کسب و کار در آمریکا
سمینار های سلامت روان
کلاس های فرهنگی و هنری
خدمات مهاجرتی
درخواست تابعیت آمریکا (سیتیزن شیپ)
تکمیل فرم درخواست اقامت دائم (گرین کارت) و تجدید کارت اقامت
کمک‌مهاجرتی‌به‌قربانیان‌خشونت
تکمیل فرم مجوز سفر
تکمیل فرم درخواست معافیت از پرداخت هزینه اداره مهاجرت برای واجدین شرایط
لطفا برای تعیین وقت به وب سایت مراجعه کنید یا با ما تماس تلفنی بگیرید
(818) 616-3091
(408) 6400-261
San Jose Center
https://b.link/parsapp
PARS EQUALITY CENTER
4956 Van Nuys Blvd. #201
Sherman oaks, CA 91403
telegram: ParsEqualityCenterLA
instagram: ParsEqualityLA
website: parsEqualityCenter.org

دکتر آزیتا ساعیان
Azita Sayan, MFT, PhD.
MFT LIC #29798
روابط قبل و بعد از ازدواج
روابط خانوادگی
مشکلات جوانان، انواع اعتیاد
نویسنده کتاب های:
*صحبت های زنانه
(دوستی با مردان، رابطه جنسی و ازدواج)
*کارهای ناتمام (سفری به قلب بهبودی)
LIVE TV AND RADIO SHOW
Weekdays12pm LA time
Live on Facebook, Instagram and YouTube
گرداننده کارگاه های بین المللی، اختصاصی و آموزشی
Woman Only Workshops (WOW) بانوان
Honor, Integrity & Mastery (HIM) آقایان
Youth Education Seminars (YES) نوجوانان
Online & In-Person - آنلاین و حضوری
اطلاعات بیشتر و جزئیات کارگاه های پیشرفته و تعیین وقت مشاوره
+1.310.460.2600
WWW.EMBRACEGROWTH.COM

GREENBOX LOANS, Inc.
"پیام کهن باش"
(310) 488 – 2010
EQUAL HOUSING LENDER
Gbox CA BRE License #01300944
Gbox NMLS #333659
CA DRE Lic #01917020
NMLS#308825
مشاور امین برای خریداران املاک و متقاضیان وام
اگر از بانک ها جواب نه شنیده اید. جواب ما به شما بله است
Payam Kohanbash
Direct Lender
your navigator in today's complex mortgage world

کارخانجات قالی شویی تهران
در دو شعبه : لوس آنجلس و لاس وگاس
تلفن رایگان
(888) 369-0000

Socal Heating & Airconditioning inc
Lic# 1090102
تعمیر، سرویس، نصب و نگهداری انواع:
• ایرکاندیشن و هیتر
• مینی‌اسپلیت
• یخچال‌های خانگی و صنعتی
• ماشین لباسشویی و خشک‌کن
• ظرف‌شویی و آبگرمکن
• Air Conditioning
• Heating
• Refrigerator
• Electrical Services
سیروس
(818) 857-0321

در کانون خبر:

مرکز سایمون ویزنتال «تندیس شجاعت» را به زنان مبارز ایران اهداء کرد

مرکز سایمون ویزنتال به پاس قدردانی از مبارزات زنان ایران، «تندیس شـــجاعت» را به نمایندگی آنها به خانم لیســـا دفتری خبرنگار پیشین فاکس نیوز و کنشگر اجتماعی اهداء کرد.

لیســـا دفتری پس از دریافت این تندیس گفت: «پذیرش این جایزه به نمایندگی از زنان نمونه ایران که شـــجاعت زیادی را در اعتراضات اخیر از خود نشـــان داده اند، باعث افتخار است و من این تندیس را به پاس تلاش تمام بانوان ایرانی «برای آزادی» به آنها تقدیم می کنم.

لیسا دفتری در ادامه گفت: «شـــجاعت در این اعتراضات تنها مختص زنان ایران نبود، بلکه مردانی نیز شانه به شانه آنها را همراهی می کردند و اکنـــون، تمام مردم ایران از کردها، مســـیحیان، بهایی ها، یهودیان و مسلمانان گرفته تا روزنامه نگاران و هنرپیشه ها و دیگر اقشار جامعه به این مبارزه مدنی ادامه می دهند. »

این کنشگر اجتماعی با اشاره به تحمل سختی ها برای کسب آزادی از ســـوی مردم ایران، گفت: «من از سرگذشت والدینم که مجبور بودند با تحمل ســـختی ها زادگاه و میهن خود را ترک کنند، الهام گرفتم. از این رو، حمایت از مردم ایران به هدف من تبدیل شد و سعی کردم که صدای مردم کشورم باشم.»

وی افزود: « من جایزه ســـایمون ویزنتال را از ســـوی زنان شجاع ایران پذیرفتم تا به حکومت جمهوری اســـلامی بگویم که امشب یک دختر یهودی ایرانی که از کشور خود رانده شده است، بر روی صحنه ایستاده است تا صدای مردم ایران را به جامعه بین المللی برساند.

لیسا دفتری تصریح کرد: « این تندیس از سوی سازمانی به مردم ایران تقدیم شـــده اســـت که نه تنها با بی عدالتی ها مبـــارزه می کند، بلکه میراث فردی اســـت که زندگی خود را قربانی کرد و از هر فرصتی برای برقراری عدالت در جامعه استفاده نمود.»

لیسا دفتری در پایان سخنان خود از ربای هایر، ربای کوپر، ریک ترانک و اریک و خانواده و همسر خود تشکر و قدردانی کرد.

وقتی ظلم به یک قانون تبدیل بشه
انقلاب به یک وظیفه بدل میشه.

ManzarKia
IMMIGRATION CONSULTANTS
SOCIAL SECURITY ADVOCACY
Insured & Bonded
مؤسسه خدماتی
کیا

یاری‌دهنده شما در کلیه امور خدماتی: مهاجرت(Bonded) و سوشال سکیوریتی
مهاجرت: اخـذ گـرین‌کارت از طریق: فامیلی، ازدواج، سرمایه گذاری، نمایندگی، کار
انـواع ویـزا : نامـزدی، کـار، نمایندگی و دانشجویی - سیتی‌زن‌شـیپ
سـوشال‌سکیوریتی: دادگاه‌های سوشال‌سکیوریتی، مدیکر، مدیکل، از کارافتادگی
(818)841-6621
(844)841-6621
fax:(818)842-2865
دفاتر در:
BURBANK, TARZANA, ORANGE COUNTY
SAN JOSE, SAN FRANCISCO
E-mail: manzarkia@Gmail.com
www.Manzarkia.com

THE ISRAEL HEALTHCARE FOUNDATION
CLALIT

A Protected Future: New Medical Center in Kiryat Malachi

More than 80,000 residents call Kiryat Malachi and the surrounding communities their home, with more than half of its residents members of Clalit's medical system. Current medical facilities and services in Kiryat Malachi are outdated and few to support this at-risk population. Almost all are new immigrants; 60% of residents receive social benefits and more than half live below the poverty line. As a peripheral city of low socio-economic status, medical awareness and compliance are low, with high rates of preventable morbidity and mortality.

The Israel Healthcare Foundation is helping **Clalit** change that by building a new, modern, secure medical center in the heart of this community.

Seen above, left, is the medical facility now. Above, right, is a rendering of the new facility.

Established with the help of the Los Angeles Jewish community in 1951, Kiryat Malachi is Israel's ***City of Angels***, named in honor of Los Angeles.

Kiryat Malachi is only 28km from Gaza. The town has experienced missile attacks and tragic human loss. The clinic is not secured against inbound attacks and lacks critical medical equipment. Travel time is a challenge. Kiryat Malachi patients are sent to the Ashdod clinic for specialized support or Soroka Medical Center for urgent hospital care. In the next 10 years, overflow visits are projected to double. Kiryat Malachi is in desperate need of new medical facilities. ***You can make it possible.***

What is takes to build a new, secure medical center:

Construction: $1M needed. Construction costs to renovate, expand and harden the Medical Center against rocket attacks is $2 million. Clalit provides a 1:1 match, dollar for dollar.
Equipment: $100,000 needed. Equipmemt to support primary & specialized care is $200,000. Clalit provides a 1:1 match, dollar for dollar.
Time to completion is 18 months. Gifts can be made over several years. ***Distinguided Naming Opportunities available to permanently make your legacy in Israel.***

THE ISRAEL HEALTHCARE FOUNDATION (IHF) seeks to improve the quality of healthcare for all Israeli citizens. A key focus of IHF is Clalit, Israel's largest health services provider. Since 2011, IHF has raised over $90M in support for Clalit's 14 hospitals and 1600+ clinics for over five million Israelis. To make your impact, contact Rebekah Dickinson, Senior Vice President, Israel Healthcare Foundation. rebekah@israelhealthcarefoundation.org | 404-217-4331

"This Medical Center will set a precedent for community healthcare in Israel and the entire region, if not the world." - Dr. Danna Azaria, Pediatrician & Regional Director, Clalit Health Services

CCS
Champion Consultation Services, LLC.
IMMIGRATION, SSI, CAPI and GR
Serving: Los Angeles, Orange County and Valley Area
Immigration services (Renewal Passport)
Early Retirement and SSI
Medical and Medicare
EVT, Capi and GR
آگاه، دلسوز، حامی شما در امور خدمات و مهاجرت
گرفتن سیتی‌زن شیپ بدن امتحان (برای افراد واجد شرایط)
دریافت مزایای SSI, EBT, CAPI, GR
گرفتن بیمه‌های خصوصی و دولتی، مدیکل و مدیکر
مزایای امور سوشیال سکوریتی (بازنشستگی و از کار افتادگی)
گرفتن پاسپورت آمریکایی و ایرانی توسط دفتر حفاظت منافع ایران در واشنگتن
در صورت لزوم ما به نزد شما خواهیم آمد
ما به زبان‌های فارسی، انگلیسی و اسپانیولی صحبت می‌کنیم
213-573-9635
g.ekbatan@gmail.com
3415 S.Sepulveda Blvd. Suite 1100
Los Angeles CA 90034

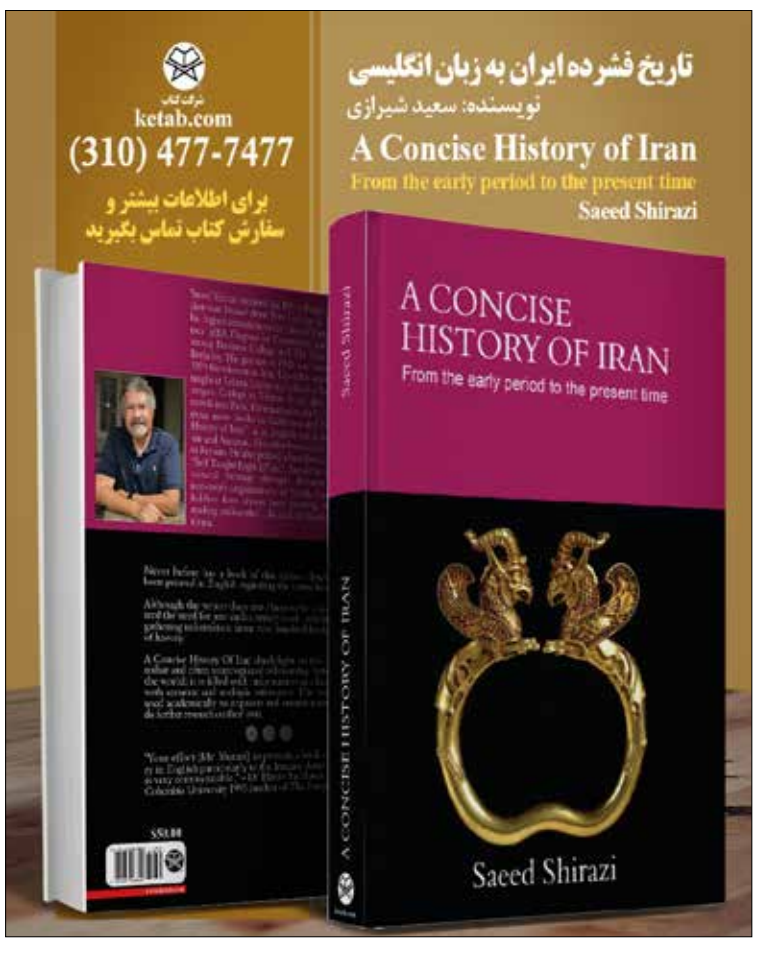

در کانون خبر:

پروفسور البیر اورتایلی: زمانی که ایرانیان «شعر» می سرودند، ملت های دیگر «روی درخت» زندگی می کردند

پروفسور البیر اورتایلی، مورخ برجسته اهل ترکیه در گفت گویی تلویزیونی، شعر پارسی را «فناناپذیر خواند» و گفت: «زمانی که از شعر پارسی سخن می گویید، باید به آن احترام بگذارید». وی افزود: « حافظ و فردوسی کسانی هستند که وقتی ملت های دیگر روی درخت زندگی می کردند، آنها شعر می سرودند. به همین دلیل کسی نمی تواند از شعر پارسی و ایرانی پیشی بگیرد. »

این مورخ برجسته، شعر ترکی را برگرفته از شعر پارسی دانست و اظهار داشت: « از آنجایی که پدران ما شعر ایرانی را خواندند، درک کردند و وزن و نظم آن را آموختند، ما نیز از آنها تقلید کردیم. البته کار بدی نکردیم، پدران ما یاد گرفتند که چگونه شعر ترکی را با کلمات زیبا مزین کنند. ما نباید از این مسأله انتقاد کنیم، چون زبان ترکی، یک زبان غنی است و دارای ساختار مناسبی برای خلق و آفزینندگی می باشد، ولی مانند هر زبان دیگری کاستی هایی دارد که برای تزیین و ریتم دادن آن نیاز است از زبان دیگری بهره جست.»

پروفسور البیر اورتایلی در ادامه سخنان خود اذعان کرد:«زمانی که سخن از شعر پارسی می گویید، باید به آن احترام بگذارید. زیرا شعر پارسی نه زبان فرانسوی است و نه روسی. بلکه «زبان پارسی » چیزی ورای زبان های دیگر است. »

وی در تجلیل از شاعران پارسی زبان، بویژه فردوسی و حافظ گفت:«در نیمه نخست قرن دهم میلادی شاعری مانند فردوسی اسطوره ای بود که با تیزبینی بی همتایش به واج آرایی و مهارت های زبانی چشمگیری مسلط بود.»

مورخ برجسته اهل ترکیه از خیام به عنوان ریاضی دان و اخترشناس بی نظیر ایرانی یاد کرد و گفت:«پوشکین که یک شاعر روسی می باشد، ریاضی و تیزبینی را در سرودن شعر مهم می داند ، چراکه او می گوید یک شاعر واقعی باید همانند خیام، ریاضی دان خوبی باشد ولی پوشکین اینگونه نبود.»

پروفسور البیر اورتایلی در ادامه گفتگوی خود گفت:«شعر پارسی بسیار تأثیر گذار است و آموختنش بر خلاف برخی از افرادی که گمان می کنند ما را از جامعه و فرهنگ خودمان دور می کند، اینگونه نیست. بلگه زبان پارسی یک «هنر » است و ربطی به جدایی از فرهنگمان ندارد.»

مورخ برجسته ترکی در پایان شعر پارسی را «گنجینه ای برای ادبیات ترکی»عنوان کرد و گفت:«ما با پذیرفتن فارسی، ایرانی نمی شویم و پارسی هم نمی شویم، ما همیشه همان ترک هستیم. اگر ۹۵ درصد از واژه هایت هم پارسی باشد، باز هم شعر ترکی هست و ایرانی ها هم این شعر را ممکن است نفهمند. اگرچه برخی از واژه هایش به گوششان آشنا بیاید ولی باز هم ترکی است.»

لازم به ذکر است، پروفسور البیر اورتایلی مورخ ترک و استاد تاریخ دانشگاه گالاتاساری استانبول و دانشگاه بیل کند آنکارا می باشد. وی در سال ۲۰۰۵ مدیریت موزه کاخ طویقاپو دراستانبول را به عهده داشت.

اکران نمایش فیلم «عنکبوت مقدس» در روسیه لغو گردید

وزارت فرهنگ روسیه پس از لغو مجوز نمایش فیلم «عنکبوت مقدس» ساخته علی عباسی، کارگردان ایرانی- دانمارکی در سینماهای این کشور اعلام کرد: از آنجایی که این فیلم حاوی اطلاعاتی می باشد که انتشار آن توسط قوانین فدراسیون روسیه ممنوع است، مجوز نمایش آن لغو شد.

فیلم «عنکبوت مقدس» داستان یک روزنامه‌نگار با بازی زر امیرابراهیمی است که برای پیگیری قتل‌های زنجیره‌ای به دست سعید حنایی به مشهد می‌رود و تلاش می‌کند کم‌کاری مقام‌های انتظامی و قضایی را برای دستگیری سریع‌تر قاتل جبران کند.

سعید حنایی، معروف به «قاتل عنکبوتی» و «شکارچی زنان خیابانی»، از مرداد ۱۳۷۹ تا مرداد ۱۳۸۰، ۱۶ زن کارگر جنسی را در مشهد به قتل رساند.

حنایی انگیزه خود از این قتل‌ها را «دینی» و خیرخواهانه و با هدف از بین بردن «فساد» در جامعه مطرح می‌کرد و در نهایت فروردین سال ۱۳۸۱ اعدام شد.

علی عباسی، فیلم عنکبوت مقدس را با تکیه بر داستان این قاتل زنجیره‌ای ساخت که در هفتاد و پنجمین جشنواره فیلم کن به رقابت پرداخت و زر امیرابراهیمی نیز توانست نخل طلای بهترین بازیگر زن را برای بازی در این فیلم از آنِ خود کند.

ap Atlantic Pacific Construction
Licensed, Bonded & Insured
- A.D.U (Garage Conversion)
- To live in or Rent
- Remodeling
- Addition
- New Construction

Residential and Commercial
32 Years Experience
Email Address: atlanticgc@yahoo.com
(818) 290-2777 (818) 345-0808

GLWiZ.com
هزینه حمل، بسته‌بندی و بیمه برای سراسر آمریکا رایگان
(310) 477-7477
(818) 9-080808
شرکت کتاب
www.ketab.net
12701 Van Nuys Blvd, Unit H, Pacoima CA 91331

آخرین مدل جی ال ویز – مدل ۵۰۰ به قیمت ۳۹۹ دلار

NELSON SHELTON REAL ESTATE
ERA
Mathew "Mehrdad" Bahri
مهرداد بحری
نامی آشنا و مورد اعتماد در معاملات ملکی در جنوب کالیفرنیا

CA DRE # 01035809
ZILLOW 5 STAR AGENT
با همراهی یک تیم مجهز و حرفه‌ای که شما رادر تمامی مراحل خرید و فروش ملک از آغاز تا پایان، پشتیبانی می‌کند
Top 1% of Nelson Shelton ERA Powered In Beverly Hills, California
Certified REO & Short Sale Specialist by Chase & Wells Fargo
Specialties: Residential,Residential Income, Apartment Buildings, Light Commercial & Vacant Land
SoCal Sales Track Record from Beverly Hills to Malibu, Downtown LA to Westside, and Sherman Oaks to Calabasas.
Direct: 310-447-7777
Mobile: 310-259-0506

AMAZING!
We email your Business Information
1 Million Times in 50 weeks with
$375.00 ONLY
Special offer: You can introduce your business in 50 issues of IranshahrWeekly.com which will be emailed to 25,000 subscribers of Ketab Corporation every week (1 Million times in a year) for $7.50 a week.

Tax & Accounting, Inc.
Ms. Akopian, CPA خانم اکوپیان
818-434-7718
- Personal and Corporate Income Taxes
- Business Registration and Planning
- Tax Debt Resolution through IRS
- Employee Benefits and Pension
- Retirement Account Consultation
- Payroll and Bookkeeping Services

ABC RUGS KILIMS 1975
ARTS GALLERY, GOLD, DIAMOND JEWELRY
30 DAYS MONEY BACK GUARANTEE, FREE SHIPPING TO USA
WE WELCOME ALL INTERIOR DESIGNERS & REALTOR STAGERS
LIFETIME EXCHANGE GUARANTEE ON ALL HANDMADE RUGS & KILIMS
MANUFACTURER'S PRICES DIRECT TO PUBLIC GUARANTEED!
MATCH PRICE GUARANTEE + ADDITIONAL 20% DISCOUNTS

از شما دعوت می‌کنیم که از بزرگترین و نفیس ترین مجموعه فرشهای دستبافت (قم - تبریز - اصفهان - نایین - کاشان - ایرانی) ترکی , پاکستانی , افغانی , هندی با بیش از 5000 گلیم و 15000 فرش ابریشم و آنتیک و مدرن ما دیدن فرمایید

ABC RUGS KILIMS JEWELRY
TOP OF THE DOLLAR OFFERS FOR YOUR TRADE INS OF UNWANTED GOLD - SILVER - JEWELRY

ARTS - RUGS - ANTIQUES - FURNITURES - CHANDELIERS
ABC RUGS KILIMS JEWELRY
$100 Gift Certificate
فرش - طلا - عتیقه جات شما را تعویض و یا نقدی خریداریم
با بهترین کیفیت و قیمت پذیرای شستشو و تعمیرات فرش شما هستیم

888 339 3000 - ABCRUGSKILIMS.COM - 818 585 4181
961 N. RICE AVE, UNIT 4, OXNARD, CA, 93030

در کانون خبر:

تخصیص ۶۰ میلیون دلار برای احیای پروژه پرورش ماهی در ایالت کالیفرنیا

گوین نیوسام فرماندار کالیفرنیا با این که با کسری بودجه ۳۱,۵ میلیارد دلار روبرو می باشد، تلاش دارد بدون افزایش مالیات و کاستن از خدمات عمومی به ویژه برای خانواده های کم درآمد، ۶۰ میلیون دلار برای رشد ماهی های سالمون(سمن) و استروژن در رودخانه کالیفرنیای مرکزی و رودخانه یوبا هزینه نماید.

فرماندار کالیفرنیا با اشاره بر احیای پروژه پرورش ماهی طی بیش از یک قرنی که به فراموشی سپرده شده است، بر سودآوری این پروژه از نظر اقتصادی برای ایالت کالیفرنیا تأکید کرد.

براساس قرارداد، ایالت کالیفرنیا نیمی از هزینه این پروژه را می پردازد و نیمی دیگر را آژانس آب یوبا خواهد پرداخت.

دستگیری اعضای «مافیای مکزیکی» توسط FBI و پلیس لس آنجلس

عملیات مشترک اف.بی.آی (FBI) و پلیس لس آنجلس که تحقیق و بررسی شرایط گنگ های توزیع مواد مخدر را از اکتبر ۲۰۲۲ به همراه داشت، از دستگیری شماری از اعضای مهم مافیای مکزیکی خبر داد.

این عملیات که با همکاری پلیس لس آنجلس در منطقه LA Harbor بر علیه گنگ های قاچاق و فروش مواد مخدر انجام شده است، سبب شد در نخستین ساعت های بامداد روز چهارشنبه ۱۷ مه، پلیس با در دست داشتن برگه مأموریت برای جستجوی خانه ها وارد شود و با دستگیری افراد مظنون، میزان زیادی اسلحه کمری و اتوماتیک را ضبط نماید.

در کنفرانس خبری این روز به میزان مواد مخدر غیرقانونی از جمله فنتانیل که ضبط شده بود، اشاره نگردید.

شرکت Chevron اقدامات پیشگیرانه از نشت نفت به رودخانه کرن را اجرا خواهد کرد

با افزایش گرمای هوا از یک سو و رکورد بی سابقه ۷ هزار فوت مکعب جریان آب رودخانه کرن، شرکت نفت شورون Chevron که میدان نفتی در منطقه رودخانه کرن دارد، پیشگیری های لازم و ضروری در این منطقه را انجام خواهد داد تا در صورت وقوع سیلاب رودخانه کرن ناشی آب شدن توده های برف، به نشت نفت نیانجامد.

از این روی شرکت شورون با تخلیه لوله ها از نفت و قطع برق پمپ های استخراج نفت در چاهک های کرانه رودخانه کرن، اقدام های پیشگرانه را در راستای نشت نفت انجام خواهد داد.

۳۵ نفر از مأموران پلیس عضو « گنگ» معرفی شدند

مکس هانتزمن، بازرس کل کانتی لس آنجلس با فرستادن نامه ای به اداره پلیس این کانتی، ۳۵ نفر از مأموران پاسگاه شرق لس آنجلس را معرفی نمود و اعلام کرد که این افراد از اعضای «گنگ» می باشند و از پاسگاه کامپتون عملیات خود را انجام می دهند.
وی اشاره کرد که این مأموران دارای خالکوبی خاصی در بدن خود می باشند و خود را «بندیتوز» می خوانند.

این گروه در سال گذشته ۴۱ نفر بوده اند که مکس هانتزمن قصد دارد به شناسایی همه افراد گنگ در اداره پلیس کانتی لس آنجلس اقدام نماید و از این رو، از همه مأموران خواسته است افرادی را که دارای این تتو در روی بدنشان می باشند را معرفی نمایند.

سارق چینی نرم افزارهای امنیتی بازداشت شد

اف.بی.آی (FBI) از دستگیری مرد ۶۴ ساله چینی تباری به نام «لیمینگ لی» خبرداد که هزاران فایل مربوط به نرم افزارها را از محل کار خود دزدیده بود تا در اختیار چین قرار دهد.

«لیمینگ لی» از سال ۱۹۹۶ تا ۲۰۱۹ برای شماری از شرکت های مهندسی و تولید نرم افزار کار کرده و در آخرین شرکت نقش اساسی در به کارگیری نرم افزار در ساخت مدل های سه بعدی داشته است.او بنابر دستور وزارت دادگستری آمریکا در بازگشت از تایوان به اونتاریو در سن برناردینوکانتی دستگیر شده است.

ناگفته نماند که این نرم افزار های حساس، از موارد ممنوعیت صادرات بدون پروانه در زمینه ضد تروریسم و کاربردهای دانش اتمی و امنیتی بوده است.

مجله فرهنگی ایرانشهرویژه نامه مهسا (ژینا) امینی
http://iranshahrnewsagency.com/Magazine.aspx?Lold=۱

چاپ آمریکا

شرکت کتاب
ketab.com

(310) 477-7477

COOLUCK
Entertainer

Amir Pakrooh امیر پاکروح
DJ Singer Amir Pakrooh entertainment with Dancer for all gatherings and weddings
دی‌جی همراه با
خواننده‌های مختلف و همراهی
گروه رقص برای مهمانی‌ها و عروسی
818.339.2968

تیم راهنمایی و اطلاعاتی 08 به سرپرستی بیژن خلیلی
گره گشا و پل ارتباطی مردم و مشاغل ایرانی

در ساعات اداری:
818-9-08-08-08
800-9-08-08-08 تلفن رایگان برای خارج از لس آنجلس
و ۲۴ ساعته: www.08Global.net

در تارنمای
The Iran Post
عضوشویدوروزانه آخرین خبرهای ایران در
رسانه های جهان را به رایگان دریافت نمایید
www.theiranpost.com

SOLAR ENERGY
نصب سولار - مسکونی و تجاری
تایید شده از سوی ایالت کالیفرنیا
۲۶ در صد کردیت مالیاتی
بدون پیش پرداخت - مشاوره و برآورد رایگان
بازرسی رایگان از پشت بام و
مقاومت آن برای سالهای آینده در برابر باران
424 - 385 - 2981

در کانون خبر:

میزان برف در کوه های سیرا در نوادا به رکورد تاریخی خود رسید

دانشمندان با پرواز برفراز مناطق کوهستانی انباشته از توده های برف در کالیفرنیا با ابزارهای لیزری به اندازه گیری میزان برف و احتمال روان شدن سیل در هنگام آب شـــدن برف ها پرداختند و آن را با میزان میانگین توده های متراکم برف در فاصله سال ۲۰۰۱-۲۰۰۰ مقایسه نمودند.

در حال حاضر کوه های ســـیرا نوادا، ۷/۲ مرتبه بیشـــتر از توده های میانگین است. برآورد نشان می دهد که این منطقه دارای ۵۵ میلیارد تن برف می باشد که نزدیک به ۳۰۰ درصد از میانگین مورد نظر را نشان می دهد و به رکورد تاریخی خود رسیده است.

این اطلاعات گرد آوری شـــده در اختیار شرکت های برق ادیسون، منابع ذخیره آب و شهرهایی قرار گرفته که ممکن است در راستای روانه شدن سیلاب آسیب ببینند.

کسری بودجه کالیفرنیا بدون افزایش مالیات جبران می شود

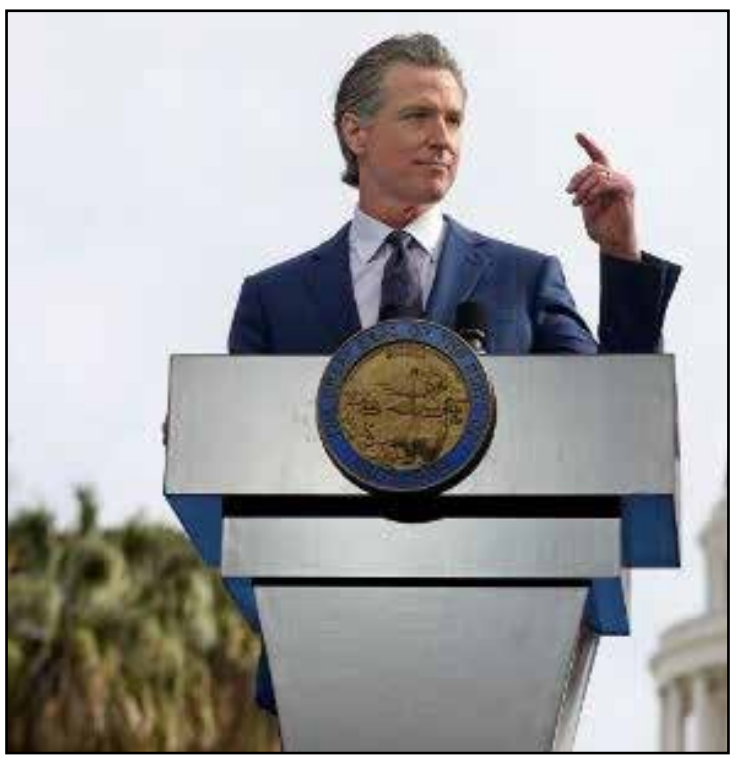

گوین نیوسام فرماندار کالیفرنیا برای جبران کسری بودجه، هیچ گونه افزایش مالیاتی در نظر نگرفته است.

این بودجه که از روز نخست جولای سال جاری اجرایی خواهد شد، اکنون در دست قانونگذاران است تا در مورد پذیرش و یا رد اصلاحیه آن تصمیم گیری کنند.
در شماری از موارد که همگانی نیست، هزینه های بیشتری دریافت خواهد شد. برای نمونه اگر به تفریحی چون قایق سواری می پردازید میزان پرداخت سالیانه شما برای ثبت قایق شما بالاتر خواهد بود.
/
از سوی دیگر در بودجه گوین نیوسام، افزایش برای کمک های دولتی به نیازمندان به ویژه ناتوان های جسمی و روانی از۷/۸ درصد تا ۳/۱۰ درصد افزایش یافته است که سهم دولت فدرال بیشتر می باشد.

میـــزان پرداختی به نیازمندان برای یک فـــرد ۱۱۳۴ دلار در ماه و برای یک زوج ۱۹۲۸ دلار در ماه می باشد.

مبارزه با اعتیاد مقدم است بر مبارزه با قاچاق مواد مخدر

ایالت کالیفرنیا به جای مبارزه با قاچاق مواد مخدر نیاز به مبارزه علیه اعتیاد دارد. زیرا مواد مخدری که در آشپزخانه های خانگی از مواد شیمیایی صنعتی چون فنتانیل و متاآمفتامین تهیه می شود و در دسترش قرار می گیرد، به مراتب مرگ آورتر است.

مصـــرف بیش از حد فنتانیل، منجر به مرگ ۶ هزار نفر در ســـال ۲۰۲۱ در ایالت کالیفرنیا شد. پژوهشگران پزشـــکی و روانپزشکی دانشگاه UCLA در مورد این مشکل هشدار داده است که اخیراً مرگ و میر خیابانی ناشی از مواد مخدر به درون خانه ها کشانده شده است.

کارگران کشاورزی کالیفرنیا عضو اتحادیه کارگری می شوند

گوین نیوســـام لایحه ای را امضا کرد که آرزوی دیرینه کشـــاورزان برای پیوستن به اتحادیه کارگران را تحقق می بخشد. امضای این لایحه، آخرین گام برای سازش بین رهبران اتحادیه های کارگری و دموکرات بود.

براســـاس قانون جدید، کارگران کشاورزی که از هراس اخراج از محل کار به عضویت اتحادیه کارگری در نیامده اند، می توانند بدون حضور در محل رأی گیری، با امضای کارتی به نام کارت چک (Card check) عضویت خود را اعلام نمایند و بدون اطلاع کارفرما و مالک مزرعه، عضو این اتحادیه شوند.

گوین نیوســـام فرماندار کالیفرنیا زیر فشار اتحادیه کارگری این لایحه را امضا کرد و لورنا گونزالس، خزانه دار و مدیر اجرایی فدراسیون کار کالیفرنیا، ضمن ابراز خرسندی از امضای این لایحه گفت: « هیچ چیز خوبی به آسانی بدست نمی آید».

ســـازمان اطلاعات و امنیت هر کشور نهادی است بسیار پر اهمیت که اگر درست عمل کند اهمیت آن دو چندان می شود.
در مورد سازمان اطلاعات و امنیت کشور، ایران (ساواک) دیدگاههای مختلفی وجود داشته و دارد که باید هم چنان مورد داوری و پژوهش قرار گیرد.
مرتضی موسوی به هزینه دولت شاهنشاهی ایران دوره های تخصصی خود را در دستگاههای اطلاعاتی مهم دنیا شـــامل CIA آمریکا، MI6 انگلســـتان، موساد اســـرائیل گذرانده و نیز تحصیلات خود را در دانشـــکده ضد اطلاعات ارتش شاهنشاهی و مرکز آموزشی ساواک به پایان رسانده است.
مرتضی موســـوی یکی از افرادی اســـت که با نگارش این کتاب که حاصل ۷۰ ساله تجربه و بیش از ۲۲ ســـال خدمت در ساواک اســـت. توانسته است اطلاعات مفید و جامعی در مورد عملکرد ســـاواک بویژه در باره اقدامات ساواک در مورد مسائل ضد جاسوسی و برون مرزی را در اختیار نســـل امـــروز و فردای ایران قرار دهد. او بر بســـیاری از ناگفته‌ها، نادیده‌ها، ناشنیده‌ها و ناخوانده ها در مورد ساواک را با نوشتن این کتاب پرتو افکنی کرده است.
«ناشر»

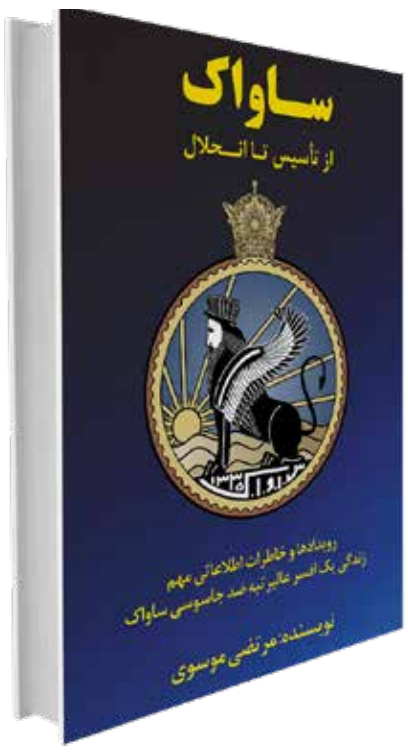

شرکت کتاب
ketab.com
310.477 7477

در کوچه پس کوچه های غربت (۲ جلدی)
هما سرشار

در پشت جلد کتاب می خوانید:... هرچند غربت امروز با غربت ده سال پیش زمین تا آسمان فرق کرده است. هرچندغربت آنقدر پریده رنگ به نظر می رسد که شاید روزی با سازش و حل شدن اشتباه شود، هرچند که من غریبه، پس از یک سفر چند روزه، در نهایت شگفتی حس می کنم دلم برای خانه ام در لس آنجلس تنگ شده است نه برای خانه ام در تهران، ولی با سماجت یقه غربت را رها نمی کنم. انگار می ترسم خود را گم کنم، می ترسم بخشی از وجودم را از دست بدهم، می ترسم بی هویت شوم، به همین دلیل درحالی که امروز با تمام کوچه پس کوچه های شهر لس آنجلس آشنا هستم و در مقابل کوچه دوران کودکی یا نوجوانی خود را به سختی به یاد می آورم. باز هم اینجا را غربت و آنجا را خانه می نامم و دل را به این باور می سپارم که از خانه دورم...

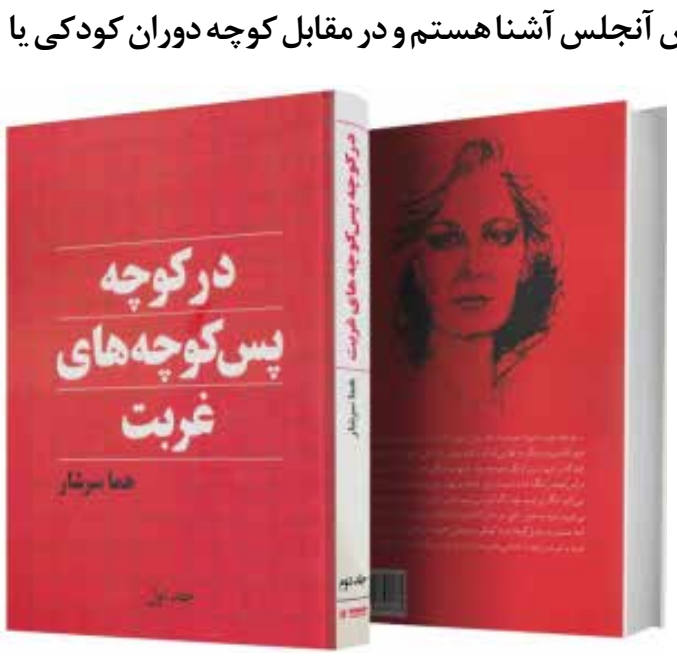

مرکز پخش و فروش
شرکت کتاب
شرکت کتاب
ketab.com
(310) 477-7477

روایت ماندگاری (۲ جلدی)
هما سرشار

ردپای ملت ها واقوام را می توان در گورســـتان هایی که سده ها پس از حضورشان در خطه ای کشف می شود، پیدا کرد و به شناختی هرچند ناکامل از آنان دست یافت. سال ها بعد، هنگامی که رهگذری کنجکاو پایش به شهر فرشتگان برسد و به دیدار هر یک از گورستان های این شهر برود، خواهد فهمید که در اواخر قرن بیستم واوایل قرن بیست و یکم، مهاجرانی در این شهر زندگی می کردند که در میان شان شمار زیادی هنرمند، فرهنگی، دانشگاهی، نخبه، کوشنده سیاسی و مبارز خستگی ناپذیر جلای وطن کرده یا از زندان جمهوری اسلامی گریخته بودند که شمع وجود تنی چند از آنان زود خاموش شد. سنگ نوشته های آرامگاه ابدی هر یک از اینان در گورستان های لس آنجلس، برلین، پاریس، لندن و شهرهای دیگر راویان کوچ بزرگ تاریخی اند و چندان زیاد که شمارش همگی کار آسانی نخواهد بود. نام هر یک از این بزرگان در خاک غربت خفته، به یاد آن رهگذر می آورد که بر ســـر این قوم مهاجر چه رفت و روایت ماندگاری شان چه بود.

مرکز پخش و فروش
شرکت کتاب
شرکت کتاب
ketab.com
(310) 477-7477

در کانون خبر:

کاهش ۷ درصدی گاز متان در کانتی‌های کالیفرنیا

با این که همواره اعلام شده است شرایط هوای کالیفرنیا روز به روز آلوده تر می شود، دو مطالعه که از ســوی ناسا انجام و نتیجه آن منتشر شده است، حکایت از کاهش ۷ درصدی گاز متان به میزان ۳۳ میلیون پوند دارد.

بنابر این دو مطالعه که با حسگرهایی مناطق گوناگون کانتی های: لس آنجلس، ارنج، سن برناردینو و ریورساید مورد ارزیابی قرار گرفته است، از سال ۲۰۱۵ هر ماه گاز متان در هوا کاسته شده و به ویژه از گراناداهیلز تا اونتاریو این کاهش بسیار محسوس بوده است .

گفتنی است گاز متان از گازهای گلخانه ای است که با مصرف سوخت های فسیلی در اتومبیلها تولید می شود.

بار دیگر طرح جرم زدایی از «قارچ جادویی» در مجلس ارائه شد

v بــا طرح دوباره جرم زدایی از فروش و مصــرف ماده مخدری بنام «قارچ جادویی» پیش از تصویب در مجلس، فروشندگان ماریوانا این فراورده را نیز به ویترین خود افزوده اند.

ســناتور اسکات واینر از سن فرانسیســکو که این طرح را سال گذشته ارائه کرده بود، پس از بازنگری بار دیگر آن را به مجلس ارائه نمود تا همانند ایالت کلورادو از این ماده مخدر گیاهی جرم زدایی شــود و فروشندگان این ماده را عرضه نمایند.

ناگفته نماند که فروشندگان ماریوانا که افزون بر این ماده مخدر، سیگارهای آماده را عرضه می کنند، در فکر این هستند که خوراکی های قابل استفاده ساخته شده از قارچ جادویی را نیز عرضه نمایند.

رژه افتخار جامعه LGBTQ در ماه جون برگزار می گردد

در تابستان گذشته، هنگامی که بیماری کرونا هنوز مردم را روانه بیمارستان می کــرد و جان آن ها را می گرفت، ناگهان بیماری ناشــی از MPOX در جامعه شــیوع پیدا کرد و در کالیفرنیا به اوج خود رسید، به گونه ای که در ماه آگست در کالیفرنیــا روزانه به طور میانگین ۱۰۰ مورد بیماری گزارش می شــد، اما به سرعت شمار مبتلایان به آن کاهش یافت.

از آنجایی که بیشــتر افــراد مبتلا به بیمــاری MPOX را جامعه LGBTQ تشــکیل می دادند، برنامه ســالیانه رژه غرور و افتخار که در ماه جون برگزاری می شد، در سال گذشته لغو گردید. گرچه بیماری MPOX به ندرت مرگ آور بود، اما با علائمی همانند آنفلوآنزا از راه تماس پوستی و رابطه جنسی به دیگری منتقل می شد.

اکنون با کاهش شــمار مبتلایان به این بیماری، جامعه LGBTQ در کالیفرنیا قرار است رژه غرور و افتخار را در سال جاری به ویژه در هالیوود برگزار نماید.

کاهش یک درصدی سفرهای ایالت کالیفرنیا در روز یادمان جانباختگان

شرکت اتومبیل رانی آمریکا (AAA) اعلام کرد که در پایان هفته ماه می برای روز یادمــان جانباختــگان (مموریال دی) ۳/۴۲ میلیون نفر در آمریکا به ســفر خواهند رفت و در کالیفرنیا که با افزایش ۷/۷ درصد در ســال ۲۰۲۰ روبرو بوده اســت، اکنون در دوران پس از کرونا تنها با ۷ درصد افزایش روبرو بوده است که نزدیک به یک درصد کمتر می باشد.

کارشناسان سفر و ارزش گذاری بهای بلیت هواپیماها، هزینه سفر هوایی را یکی از دلایل کاهش یک درصدی می دانند.

روز یادمان جان باختگان (مموریال دی) سال جاری در روز دوشنبه ۲۹ ماه می باشد.

اداره راه آهن منطقه ای کالیفرنیای جنوبی
اطلاعیه استماع عمومی
بودجه سالانه سال مالی 2023-24

اداره راه آهن منطقه ای کالیفرنیای جنوبی (SCRRA)، که سیستم ریلی مسافربری Metrolink را اداره می کند، یک جلسه استماع عمومی در مورد تصویب بودجه سالانه پیشنهادی خود برای سال مالی 24-2023 برگزار خواهد کرد.
این جلسه در دستور کار جلسه هیئت مدیره SCRRA در زمان و محل زیر خواهد بود:
ساعت 10:00 صبح، 23 ژوئن 2023 در
Los Angeles Metropolitan Transportation Authority Board Room
واقع در:
One Gateway Plaza, 3rd Floor
Los Angeles, CA 90012
نسخه هایی از بودجه سالانه پیشنهادی 24-2023 برای بازرسی عمومی از دوشنبه تا جمعه، از 5 ژوئن تا 22 ژوئن 2023 از ساعت 8:00 صبح تا 5:00 بعد از ظهر در دفتر SCRRA واقع در
900 Wilshire Blvd., Suite 1500, Los Angeles, CA 90017
و در قالب الکترونیکی در وب سایت ما در www.metrolinktrains.com در دسترس خواهد بود.
23/19/5
CNS#3697761-
IRANSHAHR WEEKLY C/O KETAB CORPORATION

SCI Business Group
total GROWTH | total EFFICIENCY | total CASH-FLOW | total SYNERGY 360

SCI Business Group
Full Service Business Consulting Firm:
ما ضامن رشد، کارایی و تداوم گردش مالی شما هستیم
مشاوره مالی
•Total Growth: فروش بیشتر
Business Development and Growth (Increase Sales)
•Total Efficiency: ریسک کمتر
Business operation and Legal Support (Retain Control)
•Total Cash Flow: گردش مالی بیشتر
Business Accounting and Finance Support (Save Money)
Kevin Wise is an MBA, Certified Mediator, and International Negotiator and we are a one-stop shop in any type of business transaction from startup to growth and even sales.
We specialize in professional services from Medical offices to retail and everything in between.
08 Members can receive a one-hour consultation free of charge!
310.422.2455
www.scibg.com

برای روشنگری تاریخ For Enlightment of History
برای آگاهی رسانی For Awareness
برای رواداری و همبستگی For Tolerance & Solidarity
No to antisemitism.org
نه به یهود ستیزی
سامانه : نه به یهود ستیزی
www.NoToAntisemitism.org
حاوی مقالات ، مطالب شنیداری و دیداری درباره کهنه ترین دگرستیزی در بشریت
از یهودستیزی سنتی تا اسرائیل ستیزی
DONATE
برای همکاری و همیاری با ما تماس بگیرید Info@notoantisemitism.org

Kianpour
Customs Brokers
خدمات گمرکی
کیانپور
با ۲۶ سال سابقه
تخصص در
ترخیص مواد غذائی
(310) 410-1052
kianpourchb@msn.com
11222 S La Cienega Blvd, #471
Ingelwood CA 90304

طنز و خبر:

شب نشینی در جهنّم؟!

آفت الله احمد خاتمی امام جمعـــه نمره موقّت تهران معروف به «احمد بوفالو!» گفت: «روحانیت پیش مردم محبوب است! »

بوفالو جان، تو راســـت می گوئی برای همین هم هســـت که مردم دوست دارند هر جا یکی از شـــما مفت خوران لاشی را تنها گیر بیاورند، عمّامه تان را بپرّانند و خودتان را هم به بهشـــت بفرســـتند! ولی چون اکثر شـــما بی سواد هستید، هرازگاهی آدرس را اشتباه می روید و ناگهان می بینید به جای بهشت در مجلس شب نشینی در جهنّم وردست آلکاپون نشسته اید و با او دردل می کنید و او به شـــما می گوید: من بانک می زدم شما هم در جوابش می گویید: نه، من امام زاده درســـت می کردم وقتی مردم برای اداء نـــذر و گرفتن حاجت هایشـــان داخل آن پول می ریختنـــد من کلّ آن پولهـــا را جمع می کردم و بـــه خانه ام می بـــردم؟! احتمالاً آلکاپون هم خواهد گفت: نه حاج آقا من آن قدر ها نامرد و پلید نبـــودم که حقّ مردم فقیر و بیچاره را بخورم، من از گردن کلفت ها و پول دارها می دزدیدم؟!

رحمة للعالمین؟!

رژیم جمهوری اســـلامی دو زندانی عقیدتی را به جرم «ســـبّ النبی» اعدام کردند.

خدا کند دســـت ســـالم رهبر درمانده بـــه ما نرســـد و گرنه ما را هـــم به جرم بـــی دینی صد بار از پایـــه آویزان می کند.

تصمیم داشـــتیم به آخوند ها توصیه کنیم که از این نوع اعمال زشت دست بردارند، چون به این ترتیب باعث خشـــم مردم داغدار نسبت به دین، مذهب و پیامبر می شـــوند و احیاناً پیامبر از این آقایان خواهد رنجید و فردای قیامت آن ها را بازخواســـت خواهد کرد که چرا به نام من جنایت کردید؟ ولی تاریخ به یاد ما آورد که نه اشکالی ندارد چون خود آن حضرت هم که رحمة للعالمین بود، تروریســـتی را فرستاد تا زن شاعره ای که ایشان را هجو کرده بود بکشـــد و این سردار اسلام شـــبانگاه به خانه آن زن رفت بچّه شیرخوارش را که روی ســـینه مادر و مشغول خوردن شیر بود به کناری انداخت و شمشیر را توی قلب آن زن فرو کرد و او را درجا کشـــت و وقتی به خدمت آن حضرت برگشـــت مورد تشویق هم قرار گرفت؟!

شکست؟!

می دانید که آخوندها با هر نوع تغییر و پیشرفت مخالفند. یکی از آن ها با صدای بلند گفته: «من از خانم های بی حجاب بیزارم!»

آخوند پیزوری، مثلی اســـت معروف که می گوید: چیـــزی که عوض داره، گله نداره! مردم ایران هم از تو و رهبر درمانده ات بیزارند، از دینت بیزارند، از مذهب عقب مانده ات بیزارند! شما همیشـــه مخالف پیشرفت بودید، از برق، دوچرخه، ماشـــین، دوش و تلویزیون بگیر تا حجاب و حقّ طلاق و حق ســـفر زنان و ده ها مورد دیگر. فردا در تاریخ می نویسند: چهار تا آخوند فرزتی، پیزوری سعی کردند جلو ویدئو، ماهواره، حق رأی و کشف حجاب زنان را بگیرند ولی شکست سختی خوردند. شـــما زمانی عروسی ها را با صلوات برگزار می کردید، جلو گوش کردن ترانه را می گرفتید، ساز موسیقی را از دست نوازنده می گرفتید و می شکستید! آیا این رسم منحوس ماندگار شد؟ نه، مطمئنا باز هم شکست می خورید.

دیلماج؟!

«ترکیه جای ایران را در انتشار مقالات علمی گرفت! »

والله در همان ســـال هایی هم که شـــما رتبه اوّل منطقه را داشـــتید، ما از شما اختراع و اکتشـــافی ندیدیم. در واقع هنرتـــان کپی و تکرار مقالات غربی ها بود. مثل آن ایرانی که آخوند ها کلّی هیاهو کردند، دانشـــمند ایرانی گل کاشت! امّا کار او چه بود؟ ۵۰ مورد از نظریات دانشـــمندان غربی را درباره کشاورزی جمع کرده و در یک کتاب منتشـــر کرده بود. یعنی به قول قُدما این آقا فقط دیلماج بوده است؟!

خار بره؟!

پرزیدنـــت آفت الله حاج دکتر ابـــرام آقای قاتل ملقّب به «ابـــی پلنگ!» گفته: «جمهوری اسلامی در کنار مردم سوریه می ماند.»

بله، این پول مردم ایران است و جان شیعیان منطقه که در این راه به هدر می رود. تو و رهبر درمانده ات که چیزی از دســـت نمی دهید؟! مثلی است معروف که می گوید: انگشتی که مال من نیست زیر ناخن اش خار بره؟!

رقص در گور؟!

خبرگزاری تســـنیم مدعی شد: «زنان بدون حجاب برای بی حجابی ساعتی ۳ تا ۵ دلار مزد می گیرند!»

آخوند الدنگ چه کس یا کســـانی به این ها پول می دهند؟ شاهزاده رضا پهلوی که از این ولخرجی ها نمی کند، بســـیاری از اهالی اپوزیسیون هم که خودشان جیـــره خور خودی و بیگانه اند چند در صد مردمی هم که آزاد هســـتند آس و پاس اند! آن هایی که تو می گوئی زنان چادری و چاقچوری هســـتند که منافعی دارند یا حقوق بگیر حکومت هســـتند یا سهمیه برنج، روغن و گوشت دارند. پس شـــما اراذل و اوباش حکومتی در واقع جوک می گوئید، چرا؟ فقط به خاطر این که روح امام خمینی تان شاد شود و توی گورش از خوشحالی لامبادا برقصد؟!

سکوت کامل؟!

دوستی از ایران می گفت: به یکی از چوپان های ساندیس خور گفتم شما این جا دختران ما را برای شُل حجابی و بی حجابی کتک می زنید، در حالی که عروس خمینی و دخترش توی کانادا تُن تُن در راه خدا عشـــوه گری صدقه می دهند؟ گفت: « تو هم پول داری برو اون جا هر جور دلت خواست بگرد!»

گفتم: اولاً این کشور مال ماست شما باید گورتون رو گُم کنید بعد هم پس با این حساب هر کس پول داره یا وصل به حکومته، از حجاب و احکام اسلام هم معافه و فقط بی پول ها باید احکام اسلام را مو به مو اجرا کنند؟ می دانید جوابش چه بود؟ فقط سکوت کامل؟!

واجب تر؟!

سربار حسین ســـلامی از سپاه خواســـت که « برای کنترل بیماری هایی مانند ســـرطان، فشـــار خون، بیماری های قلبی عروقی و سلامت دهان و دندان مردم تلاش کنند.»

سربار مخترع کرونا یاب! اگر فقط تو همه تلاش ها و فداکاری هایت را در راه کتک زدن، بازداشـــت، شـــکنجه و کشـــتن دختران، زنان و جوانـــان میهن ما به کار بگیـــری کافی اســـت و برایت نان و آب هـــم دارد. در ضمن بیت آقا رهبر معظّم، بسیج، سپاه، و کلّ تشکیلات نظامتان پر از انواع بیماریهاست. بنابرایـــن اوّل بـــرو فکری بکن برای ترموستات رهبر درمانده ات که نشـــتی دارد! و بعد هم بیماری حرص و دزدی بسیج، سپاه و مزدورانت را درمان کن چون آن ها واجب تر هستند.

صد رحمت؟!

بهرام شکوری گفته :«تبدیل شدن به کره شمالی خواست بعضی از سران حکومت جمهوری اسلامی ایران است.»

صـــد رحمت به کره شـــمالی، حدّاقل در کره شمالی کسی با رقصیدن و آواز خواندن مردم کاری ندارد و ســـران و ســـردمداران نه چندان آدم حسابی دولت کره شـــمالی نان و آب مردم را با وجود آن همه تحریم و فقر، تا اندازه ای تأمین کرده اند! ولی حکومت آخوندی فقط از مردم نماز، روزه، ســـینه زنی، زنجیر زنی و قمه زنی می خواهد و اگر مردم از گرســـنگی هم بمیرند کک شان نمی گزد و برایشان مهم نیست، مهم فقط این است که آخوند دوزاری تا ابد بر تخت شاهی بنشیند و در قدرت بماند.

دروغ بزرگ؟!

شهرداری تهران با نصب بیلبوردهایی دختران نابینا شده در اعتراضات را دروغگو خوانده و نوشته « در دروغ گویان خیری نهفته نیست!»

خوشبختانه مردم هر موردی را که آخوند تکذیب کند، راست و واقعی می دانند! مردم می دانند امامتان مرد خدعه بود و تمام ســـران جمهوری اسلامی دروغگو هستند. یادتان هســـت خمینی چه وعده هایی داد؟ خامنه ای درباره جنگ چه دروغ هایی می گفت؟ درباره کشتن فروهر و زنش چه اراجیفی به هم می بافت؟ درباره همین شـــورش اخیر مردم، چطور می گفت پلیس و بســـیج مظلوم واقع شـــده اند؟ مطمئن باش اگر همین امروز دست مردم به شما برسد آنچنان بلائی به ســـرتان می آورند که ربّ تان را یاد کنید! آن وقت شما می گوئید مردم ما را دوست دارند؟ آیا دروغ از این بزرگ تر هم می شود؟!

کافر حربی؟!

آخوندی که دبیر شـــورای انقلاب فرهنگی است گفت: «نه تنها به زن ها بلکه به مردها هم باید تذکّر حجاب داد و آن ها را جریمه کرد!»

آخوند ابله همیشه اسلحه دست تو نخواهد ماند. ولی اگر روزی همین اسلحه به دســـت مردم بیفتد، وای به حال شـــما جانیان؟! متاسّفانه شاید مردم تلافی این جنایات شـــما را غیر از خودتان، بر سر همسر، فرزندان و حتّی نوه های بی گناه شما هم در بیاورند. حتماً خودتان بهتر می دانید مردمی را که چهل و سه چهار سال قبل مسلمان تحویل گرفته اید، تبدیل کرده اید به ملّتی کافر حربی و تشنه به خون اسلام، تشیّع و آخوند؟!

جاذبه؟!

ضرغامی گفـــت: «برخورد با بی حجابی برای خارجی ها جاذبه دارد.»

جناب ضرغامی حرف تان کاملاً درست اســـت. ما می بینیم اولاً سالانه ده ها میلیون نفـــر دختر و زن جوان از سراســـر جهان از ایران اسلامی دیدن می کنند! نگو به خاطر همیـــن جاذبه اســـت؟! و ثانیاً هیـــچ کس به ویـــژه دختران و زنان جوان هم، دلشان نمی آید از ایران اسلامی بیرون بروند! لابد این هم به دلیـــل همین جاذبه کار اربابـــان شـــما یعنـــی آخوندهاســـت؟ شما مردم هم فقط ببینیـــد آخوند چه قدر پُرروســـت! در ضمن ما به عنوان وکیل فضول های محلّه به شـــما علماء اعلام و حجج الاســـلام توصیه می کنیم در مراســـم باشکوهمندی دو سه تا کاسه ماست دیگر را هم بر ســـر دختران و زنان ایرانی بکوبید تا جاذبه این تلاش شما در توسعه صنعت گردشگری و جذب توریســـت به کشور آقا امام زمان (عج) هر چه بیشتر شود؟!

کانادا – مدینه منوّره مونتریال – شـــش شـــنبه (آدینه) نوزدهم ماه می الحرام! سال ۲۰۲۳

دربدری خون جگری!

برابر با بیست و نهم اردیبهشت ماه سال ۱۴۰۲ مهرورزی زنجیره ای!

پیر خراسانی
email: pirekhorasani@yahoo.ca

SUSPENDED DRIVERS LICENSE?
WE CAN HELP!
TICKET JUSTICE NETWORK

★ Suspended Driver License
★ Excessive Points & Tickets
★ Misdemeanor Tickets
★ Overweight Tickets
★ DMV & License Problems
★ Tickets
Call Us Toll Free
888-244-4447
We Offer Services Throughout The Country
Our network of attorneys can help you with tickets in the United States of American Canada

رادیولوژی دیسک
Accredited by American College of Radiology
انجام آزمایش‌های سی تی اسکن و ام -آر-آی با هزینه مناسب.
با انجام آزمایش‌های فوق‌فقط هزینه آزمایش‌های معمولی را می پردازید .
رادیولوژی دیسک مجهز به سیستم‌های :
❊ ام آر آی باز و بسته (MRI) ❊ رادیوگرافی معمولی (X RAY)
❊ سی تی اسکن (CT SCAN) ❊ سونوگرافی (SONOGRAPHY)
❊ دستگاه سنجش پوکی استخوان (BONE DENSITOMETRY)
از پزشکانی که درمان شما را به عهده دارند بخواهید که با توجه به مناسبترین قیمت هایی که ما پیشنهاد می کنیم و بهترین سرویسی که می دهیم ، این‌کلینیک را برای امور رادیولوژی شما انتخاب کنند
DISC . DIAGNOSTIC IMAGING SERVICE CENTER, INC.
(818) 986 - 3472
16661 VENTURA BLVD,. #100, ENCINO, CA 91436

AT&C

فرهاد شاملو
Farhad Shamloo MBA
سرمه شاملو
Sorme Shamloo MST
Accounting | Tax | Consultation
با همکاری حسابدار CPA و اجازه رسمی اداره مالیات
- تهیه گزارش حسابرسی داخلی برای سهامدارانی که در اداره امور شرکت فعال نیستند (Internal Audit)
- انجام کلیه امور مالی و حسابداری شرکتها، اشخاص
- برنامه ریزی مالیاتی
- سرپرستی ماهانه کارکنان حسابداری و تنظیم صورتهای مالی
- تنظیم فرمهای حقوق و مزایا
- تهیه گزارش های مالی برای بانکها و دوایر دولتی
- راهنمایی در امور بازنشستگی خصوصی و دولتی
- جلوگیری از پرداخت مالیات اضافی هدیه و ارث
- تنظیم و ثبت شرکتها (S-CORP و LLC) در داخل و خارج از ایالت کالیفرنیا
- کسب اجازه انتقال پول و دارایی از ایران و سایر کشورها و بالعکس
- نحوه گزارش مالیات درآمدها و اموال خارج ازآمریکا و پول های واردشده به آمریکا
- یاری رسانی برای گرفتن کردیت از اداره مالیات
- یاری رسانی برای دریافت کمک های دولت ایالتی و فدرال
Tel: (310) 446-1104 - (888) TAX1TIP
Fax: (310) 446-1108 E-mail: Info@shamloo.net
1722 Westwood Blvd., Suite 103, Los Angeles, CA 90024

روزشمار تاریخ، فرهنگ و هنر ایران

۱۹ می تا ۲۵ می (۲۹ اردیبهشت تا ۴ خرداد)

استفاده از این منبع برای کلیه همکاران رسانه‌ای با ذکر ماخذ آزاد است

آدینه ۲۹ اردیبهشت || ۱۹ می

۱۲۶۱ خورشیدی (۱۸۸۲ میلادی)
زادروز دکتر محمد مصدق، دولتمرد بزرگ ایرانی و نخست وزیر ایران از ۱۳۳۰ تا ۱۳۳۲. وی همچنین به عنوان معمار ملی شدن صنعت نفت ایران که زیر نفوذ بریتانیا (شرکت نفت ایران و انگلیس بعدها بریتیش پترولیوم بی پی) بود شناخته می‌شود.

۱۲۹۱ خورشیدی (۱۹۱۲ میلادی)
کشته شـــدن یپرم‌خان ارمنی، ســـردار مشـــروطه ایران در جنگ با ابوالفتح میرزا سالارالدوله.

۱۳۳۰خورشیدی (۱۹۵۱ میلادی)
انتشار نخستین شماره مجله «زنان» به صاحب امتیازیِ صفیه فیروز

۱۳۳۳ خورشیدی (۱۹۳۴ میلادی)
زادروز جعفر مدرس صادقی، قصه نویس

۱۳۶۵ خورشیدی(۱۹۸۶ میلادی)
درگذشت خان بابا معتضدی از پیشگامان سینمای ایران

شنبه ۳۰ اردیبهشت || ۲۰ می

۱۳۱۹ خورشیدی (۱۹۴۰ میلادی)
زادروز احمدرضا احمدی، شاعر نوپرداز در کرمان

یکشنبه ۳۱ اردیبهشت || ۲۱ می

۱۳۵۴ خورشیدی (۱۹۷۵۰ میلادی)
زادروز همایون شجریان، خواننده و نوازنده تنبک و کمانچه
اصـــل آثار این هنرمند در مرکز موســـیقی و فیلم ایران وابسته به شرکت کتاب برای فروش موجود است

درگذشت ذبیحاله بداغی، بنیانگذار و سردبیر مجله موزه‌ها در ایران

۱۳۸۹ خورشیدی (۲۰۱۰ میلادی)
درگذشت معصومه سیحون (منیر نوشین)، هنرمند نقاش و موســـس گالری ســـیحون در سن ۷۵ ســـالگی بر اثر خونریزی مغزی و کهولت سن در تهران. وی متولد ۱۳۱۳ در رشت بود. وی همسر هوشنگ سیحون رئیس دانشکده هنرهای زیبا و معماری تهران بود.

دوشنبه ۱ خرداد || ۲۲ می

۱۲۹۶ خورشیدی (۱۹۱۷میلادی)
تـــرور عبدالمجیدخان متین الســـلطنه- نماینده ســـابق مجلس و مدیـــر روزنامه «عصرجدید» (توسط اعضای کمیته‌ی مجازات)

۱۲۹۸ خورشیدی (۱۹۱۹میلادی)
زادروز عباس یمینی شریف –نویسنده ادبیات کودکان و مدیر روزنامه نونهال
کلیه آثار شادروان یمینی شریف که توسط فرزند او هومن یمینی شریف منتشر می شود در شرکت کتاب برای فروش موجود است

۱۳۰۰ خورشیدی (۱۹۲۱ میلادی)
زادروز جلیل شهناز، نوازنده ی تار
اصل آثار اســـتاد جلیل شهناز در مرکز موسیقی و فیلم ایران وابسته به شرکت کتاب برای فروش موجود است

۱۳۰۷ خورشیدی (۱۹۲۸میلادی)
تصویب قانون اعزام محصل به خارج

۱۳۵۸ خورشیدی (۱۹۷۹میلادی)
زاد روز نازنیـــن بنیادی، بازیگر ســـینما مقیم کالیفرنیا و سخنگوی سازمان عفو بین‌الملل در آمریکا
این هنرمند به تاریخ ۲۳ دسامبر ۲۰۱۱ با مجله ایرانشهر شـــماره ۱۳ با عنوان «جمهوری اسلامی حقوق بشر را به بازی گرفته است» مصاحبه کرد و جمهوری اسلامی را به نقض آشکار حقوق بشر متهم کرد .

۱۳۶۸ خورشیدی (۱۹۸۹میلادی)
خودکشـــی عباس نعلبندیان –نمایشنامه نویس و بازیگر تئاتر (متولد سال ۱۳۲۶)

۱۳۷۱ خورشیدی (۱۹۹۲میلادی)
درگذشت بهرام فرهوشی، مؤلف و پژوهشگر تاریخ
دکتر بهرام فرهوشی به سال ۱۳۰۴ خورشیدی در تهران دیده به جهان گشود. از سال ۱۳۴۱ به آموزش در دانشگاه تهران مشغول شد و مدت بیست ســـال زبان‌های اوستایی، پارسی باستان، پارسی میانه (پهلوی)، اسطوره‌های ایرانی، خط‌های باستانی، لهجه‌شناسی ایرانی و تمدن و فرهنگ ایران را آموزش داد. بیشـــتر کارهای او درباره فرهنگ و تاریخ ایران باستان است. اندکی پس از انقلاب از ایران خارج و در امریکا ســـاکن شد. در ۶۶ سالگی در شهر سن خوزه در کالیفرنیای امریکا زندگی را بدرود گفت.

۱۳۷۶ خورشیدی (۱۹۹۷ میلادی)
درگذشت مهدی ناظمی، نوازنده و سازندهی چیره دست سنتور

سه شنبه ۲ خرداد || ۲۳ می

۱۲۹۶ خورشیدی (۱۹۱۷میلادی)
زادروز احمد صدر حاج‌سیدجوادی، بنیانگذار نهضت آزادی ایران و از اعضای نهضت مقاومت ملی.

۱۳۰۲ خورشیدی (۱۹۲۳میلادی)
زادروز مجید محسنی-بازیگر و کارگردان سینما

۱۳۴۳ خورشیدی (۱۹۶۴میلادی)
درگذشت حبیب کهن، بنیانگذار کنیسه کهن در ایران

۱۳۷۶ خورشیدی (۱۹۹۷ میلادی)
درگذشت پروفسور احمد پارسا، گیاه‌شناس و بنیانگذار موزه تاریخ طبیعی ملی ایران، فلور ایران (به زبان فرانسه)از آثار مهم اوست.

۱۳۸۷ خورشیدی (۲۰۰۸ میلادی)
درگذشت ارتشبد فریدون جم، یکی از نزدیک‌ترین شاهدان حوادث مهم تاریخ معاصر ایران، از تحصیلکرده‌ترین امرای ارتش، اولین داماد رضاشاه، همراه و محرم او در تبعید، از معلمان نظامی آخرین پادشـــاه ایران، رییس ستاد ارتش شاهنشاهی و دیپلمات، پس از گذشت بیش از سی سال دوری از ایران، در ســـن ۹۴ سالگی در بیمارستانی خارج از شهر لندن در تنهایی و سکوت درگذشت. وی متولد سال ۱۲۹۳ شمسی در تبریز بود.

کتاب خاطرات و یادداشت های ارتشبد فریدون جم نوشته دکتر مرتضی مشیر از انتشارات شرکت کتاب

۱۳۹۰ خورشیدی (۲۳ می ۲۰۱۱ میلادی)
درگذشت ناصر حجازی، دروازه‌بان مشهور ایرانی که از یک سال و نیم پیش از آن گرفتار بیماری سرطان ریه بود، در ســـن شصت و دو سالگی در بیمارستان کسری در تهران درگذشت.

چهارشنبه ۳ خرداد || ۲۴ می

۱۲۹۱ خورشیدی (۱۹۱۲میلادی)
تدفین جنازه یپرم‌خان در دبیرستان کوشش تهران (خیابان نادری)

۱۳۲۶ خورشیدی (۱۹۴۷ میلادی)
افتتاح نخستین کنگره کارگران ایران

۱۳۴۰ خورشیدی (۱۹۶۱ میلادی)
درگذشت فرهاد ارژنگی نوازنده تار و آهنگساز

۱۳۶۰ خورشیدی (۱۹۸۱میلادی)
درگذشت نصرالله فلسفی -نویسنده و پژوهشگر

۱۳۶۱ خورشیدی (۱۹۸۲ میلادی)
خرمشهر، از متجاوزین عراقی بازپس گرفته شد.

۱۳۸۲ خورشیدی (۲۰۰۳ میلادی)
درگذشت عماد رام هنرمند آواز

پنجشنبه ۴ خرداد || ۲۵ می

۱۲۸۶ خورشیدی (۱۹۰۷)
زادروز عبدالحسین سپنتا - از نخستین سینماگران ایران

۱۲۹۹ خورشیدی(۱۹۲۰ میلادی)
کشته شدن شیخ محمد خیابانی، از فعالان انقلاب مشروطیت ایران. وی در خامنه در نزدیکی تبریز متولد شد و از فعالان سیاسی در دوره انقلاب مشروطه ایران بود. او در مجلس دوم به وکالت رسید و بعد از دوره دوم به تبریز رفت و قیام نمود، که سرانجام این قیام به شکست و کشته‌شدن وی منتهی شد.

۱۳۱۶ خورشیدی (۱۹۳۷)
زادروز جهانبخش پازوکی- آهنگساز و نوازنده

۱۳۳۸ خورشیدی (۱۹۵۹)
درگذشت محمدتقی کمال تهرانی -خوشنویس

۱۳۸۳خورشیدی (۲۰۰۴ میلادی)

درگذشت امین امینی کارگردان و بازیگر سینما و تئاتر در سن ۷۴ سالگی در لندن

۱۳۹۷خورشیدی (۲۰۱۷میلادی)
درگذشت ناصر ملک مطیعی بازیگر سیما در تهران در ۸۸ سالگی در تهران

۱۳۹۹خورشیدی (۲۰۲۱میلادی)
درگذشت اسماعیل خویی (زاده ۹ تیر ۱۳۱۷) شاعر و نویسنده معاصر و عضو کانون نویسندگان ایران در لندن پایتخت انگلستان. نشریه ایرانشهر با اختصاص دو صفحه از نشریه شماره ۲۶۵ به او لقب « بزرگ شاعر آزادی » داد.

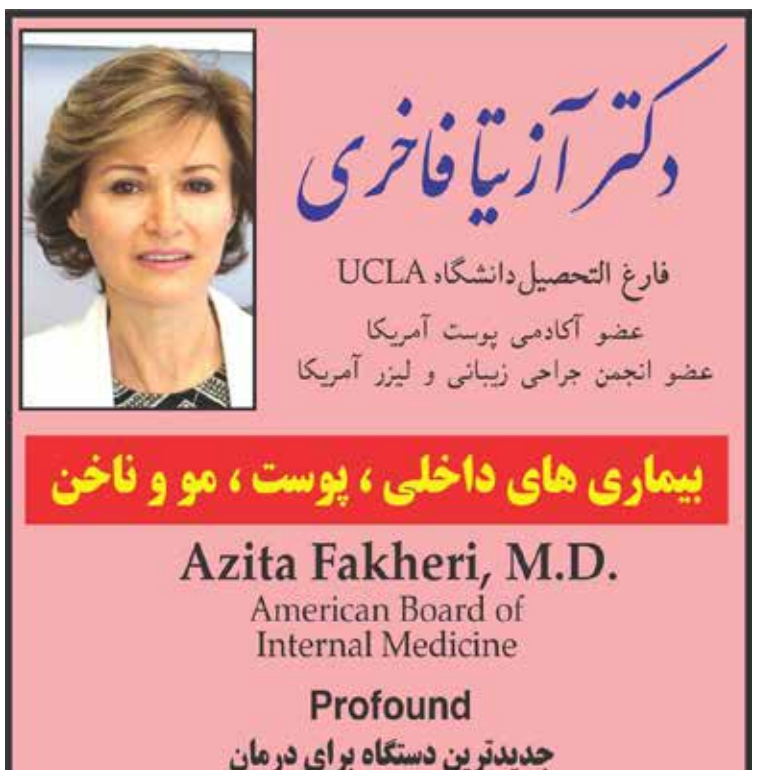

رویدادها (به ترتیب تاریخ برگزاری از راست به چپ) :

Diār دیار

Sunday, May 21st · 8 - 9:30pm

Schoenberg Hall
445 Charles E Young Dr E
Los Angeles, CA 90095

رونمایی از اسطوره های ایران:

داستان هایمان را آزاد می کنیم،
خودمان را آزاد می کنیم

Sunday, May 21
11:30am - 8pm

Philosophical Research Society
3910 Los Feliz Boulevard
Los Angeles, CA 90027

تغییر کیش اجباری یهودیان در شعر پارسی

Speakers: Dr. Ali Fallahian & Bijan Khalili
Moderator: Ramin Naderi

bit.ly/AnusimLAPL

Mar Vista Library, Via Zoom
Thursday, May 25, 6 pm PST
Presented In the Persian Language

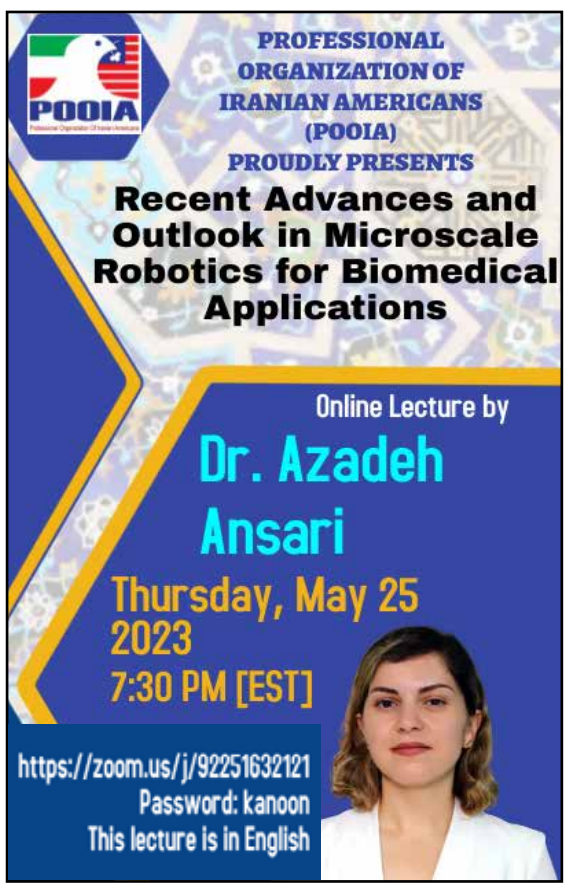

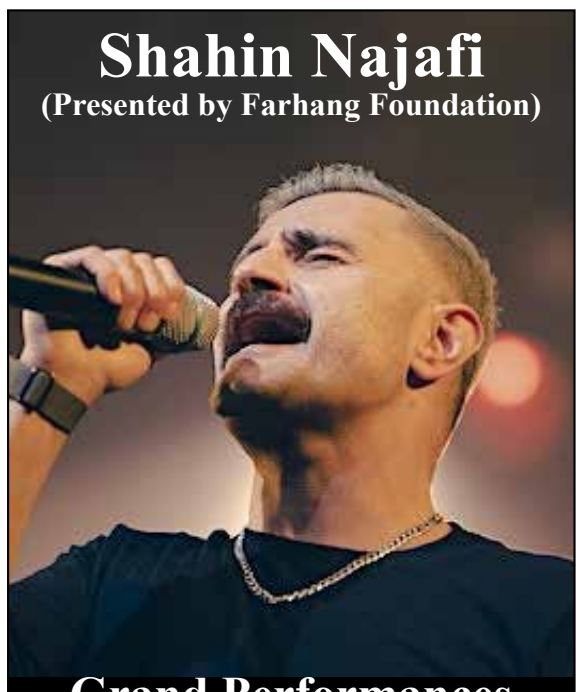

Shahin Najafi
(Presented by Farhang Foundation)

Grand Performances
350 South Grand Avenue
Los Angeles, CA 90071

Saturday, June 17th
6 - 10pm

Friday, June 9th · 7:30 - 9:30pm
Lake Forest Performing Arts Center 100
Civic Center Dr. Lake Forest, CA 92630

Downtown Santa Monica
1311 3rd Street Promenade Between
Arizona Ave. and Santa Monica Blvd.
Santa Monica, CA 90401

The White Feather,
A Persian Ballet Tale

Thursday, June 29 · 7:30pm
The Eli and Edythe Broad Stage
1310 11th Street Santa Monica, CA 90401

The Vermont Hollywood
1020 North Vermont Avenue
Los Angeles, CA 90029

ایرانشهر 367

رایگان
FREE
در جنوب کالیفرنیا

هفته‌نامه خبری، فرهنگی، سیاسی ایرانشهر-شماره ۳۶۷ -آدینه ۱۹ می ۲۰۲۳

IRANSHAHR WEEKLY NEWSPAPER - NO: 367 May, 19 , 2023

www.iranshahrnewsagency.com

بنابه مطالعه لندینگ تری، حقوق ۱۰۰ هزار دلار در سال برای خانواده ۳ نفره کافی نمی باشد

آخرین مطالعه ای که از سوی یک موسسه مالی به نام «لندینگ تری» (landing Tree) انجام شده است، نشان می دهد که در شماری از شهرهای کالیفرنیا حقوق ۱۰۰ هزار دلار در سال که معادل ۸۳۳۳ دلار در ماه می باشد، برای یک خانواده سه نفری کافی نمی باشـــد، در حالی که در شماری از شهرهای مهم آمریکا این میزان مناسب و کافی است.

در این مطالعه آماری، هزینه های سنگینی چون مسکن، نگهداری از کودک، حمل و نقل، بهداشت و درمان، خوراک، هزینه خدمات آب، برق و گاز، مالیات و پس انداز در نظر گرفته شده است.

برای نمونه اگر در ســـن خوزه شما ماهیانه ۸۳۳۳ دلار درآمد داشته باشید، ۹۸۲۶ دلار هزینه و ۱۴۹۳ دلار کسری خواهید داشت.

در سن فرانسیسکو با همین درآمد، ۹۴۹۶ دلار هزینه و ۱۱۶۳ دلار کسری بودجه خواهید داشت و در آنسارد، ۹۲۳۸ دلار هزینه و ۹۰۴ دلار کسری بودجه دارد.
در همین مقیاس درآمد و هزینه ها، سن دیگو با ۷۶۶ دلار ، لس آنجلس با ۶۵۵ دلار و ریورساید با ۲۱۴ دلار کسری بودجه روبرو می باشد.

LOS ANGELES PUBLIC LIBRARY
کتابخانه همگانی لس آنجلس

PERSIAN POETRY FORUM OF LOS ANGELE
انجمن شعر پارسی لس آنجلس

lapl.org

تغییر کیش اجباری یهودیان در شعر پارسی

Speakers: Dr. Ali Fallahian & Bijan Khalili
Moderator: Ramin Naderi

bit.ly/AnusimLAPL

یهودیان سرزمین پارس به شدت توسط حاکمان سلسله صفوی (۱۵۰۱ تا ۱۷۲۲ میلادی) مورد آزار قرار گرفتند. بابایی بن لطف کاشانی در کتاب انوسی رویدادهای تاریخی، فرهنگی و اقتصادی و اجتماعی زمان خود را با بهره گیری از شعر روایی بازگو می کند. او در این کتاب از سه موج مجازات و کشتار یهودیان نام می برد که به تغییر اجباری کیش یهودیان در دوران سلطنت شاه عباس دوم می انجامد. در گرامیداشت ماه میراث یهودیان، با مترجم-ویراستار و ناشر کتاب به خط فارسی به گفتگو خواهیم نشست.

در بخش دوم برنامه، شاعران محلی فارسی زبان شعرهای خود را خواهند خواند. اگر شاعر هستید و تمایل دارید شعر خود را در برنامه های ما بخوانید، لطفن با ما تماس بگیرید.
این برنامه توسط کتابخانه همگانی لس آنجلس، در قالب انجمن شعر پارسی لس آنجلس برپا شده و شرکت در آن برای همگان آزاد و رایگان است.

Mar Vista Library, Via Zoom
Thursday, May 25, 6 pm PST
In Persian

برای آگاهی بیشتر و اعلام حضور خود در این برنامه پیامی به Persian@lapl.org

برای برخورداری از امکانات فراهم شده توسط قانون امریکاییان دارای معلولیت (ADA)، لطفا 72 ساعت پیش از مراجعه خود با شماره تلفن 2132287430 تماس بگیرید.